

UNIVERSIDADE ESTADUAL DO MARANHÃO
CENTRO DE CIÊNCIAS TECNOLÓGICAS
CURSO DE ENGENHARIA CIVIL

GABRIEL HENRIQUE FREITAS DE SÁ

ORÇAMENTO COMPARATIVO: Escola (padrão FNDE) de 01 sala, Construção em São
Luís – MA X Construção em Pastos Bons - MA

São Luís

2024

GABRIEL HENRIQUE FREITAS DE SÁ

ORÇAMENTO COMPARATIVO: Escola (padrão FNDE) de 01 sala, Construção em São
Luís – MA X Construção em Pastos Bons - MA

Trabalho de Conclusão de Curso apresentado ao Curso de Graduação em Engenharia Civil da Universidade Estadual do Maranhão como parte dos requisitos para a obtenção do título de Bacharel em Engenharia Civil.

Orientador: Prof. Dr. Jorge Creso Demétrio Cutrim.

São Luís

2024

Sá, Gabriel Henrique Freitas de

Orçamento comparativo: escola (padrão FNDE) de 01 sala, Construção em São Luís – MA X Construção em Pastos Bons - MA / Gabriel Henrique Freitas de Sá. – São Luis, MA, 2024.

155 f

Monografia (Graduação em Engenharia Civil) - Universidade Estadual do Maranhão, 2024.

Orientador: Prof. Dr. Jorge Creso Demétrio Cutrim.

1.Engenharia de custos. 2.FNDE. 3.Orçamentos. I.Título.

CDU: 69:657.47(812.1)

GABRIEL HENRIQUE FREITAS DE SÁ

ORÇAMENTO COMPARATIVO: Escola (padrão FNDE) de 01 sala, Construção em São Luís – MA X Construção em Pastos Bons - MA

Trabalho de Conclusão de Curso apresentado ao Curso de Graduação em Engenharia Civil da Universidade Estadual do Maranhão como parte dos requisitos para a obtenção do título de Bacharel em Engenharia Civil.

Aprovado em: 13/08/2024



Documento assinado digitalmente
JORGE CRESO CUTRIM DEMETRIO
Data: 22/08/2024 19:33:11-0300
Verifique em <https://validar.iti.gov.br>

BANCA EXAMINADORA

Prof. Dr. Jorge Creso Demétrio Cutrim

UNIVERSIDADE ESTADUAL DO MARANHÃO – UEMA



Documento assinado digitalmente
JOAO AURELIANO DE LIMA FILHO
Data: 23/08/2024 13:43:16-0300
Verifique em <https://validar.iti.gov.br>

Prof. Esp. João Aureliano Lima Filho

UNIVERSIDADE ESTADUAL DO MARANHÃO – UEMA



Documento assinado digitalmente
AIRTON EGYDIO PETINELLI
Data: 23/08/2024 11:15:27-0300
Verifique em <https://validar.iti.gov.br>

Prof. Me. Airton Egydio Petinelli

UNIVERSIDADE ESTADUAL DO MARANHÃO – UEMA

AGRADECIMENTOS

Primeiramente agradeço a Deus, por ter me guiado e me dado forças para concluir este trabalho.

Aos meus pais, Raimundo e Joseísa, pelo amor incondicional.

Aos meus irmãos, Marcelo, Marisa e Clarissa, e aos meus sobrinhos, Rafael, Leonardo e Vitor, por sempre estarem ao meu lado e torcerem pelo sucesso.

À minha namorada e grande amor, Maria Eduarda, minha maior incentivadora e quem esteve comigo em todos os momentos, sem medir esforços para me ajudar no que fosse necessário.

Aos meus amigos de graduação Patrick, Samir, Vinícius e Vitor, por terem tornado a experiência da graduação mais fácil e divertida.

Ao meu orientador, Jorge Creso, por todos os ensinamentos, apoio e confiança.

A todos os meus professores, que me ensinaram grande parte das coisas eu sei hoje.

A todos os meus chefes e profissionais que trabalharam comigo, por todo o conhecimento que pude adquirir com cada um de vocês.

A todos que, de alguma forma, contribuíram para quem eu sou hoje.

“Se você deixa o machado perder o corte e não o afia, terá de trabalhar muito mais. É mais inteligente planejar antes de agir.”

Eclesiastes 10,10

RESUMO

A maior preocupação de um construtor é manter o custo da obra conforme o orçamento realizado e, tudo isso, sem perder qualidade nos serviços. A informação obtida no orçamento apresenta, em sua estrutura, informações de receitas previstas e estimativa de despesas, sendo assim um mecanismo que auxilia os gestores de empresas a tomarem decisões no sentido de atingir as metas determinadas no planejamento, por esse motivo a etapa de orçamentação é de suma importância. O estudo apresenta como objetivo principal o fato de determinar o impacto Determinar o impacto sobre o custo de obra (construção de escola de 06 salas – padrão FNDE) realizada fora da capital do Estado do Maranhão, para isso, tornou-se necessário evidenciar os processos orçamentários empregados na construção civil, elaborar orçamento de obra com preços unitários de materiais e mão de obra nas cidades de Pastos Bons – MA e em São Luís – MA, analisar a diferença de preços de materiais e mão de obra entre os orçamentos de obras elaborados e compreender os principais motivos das diferenças de valores entre os orçamentos elaborados para as diferentes localidades. O trabalho possui caráter exploratório. Inicialmente, fundamenta-se em pesquisa bibliográfica, a fim de dar o embasamento teórico ao tema escolhido, para então se dar início à pesquisa exploratória. Inicialmente a pesquisa consistiu na consulta de livros, artigos, teses e outros materiais técnicos que serviram de base para o embasamento científico necessário a ser abordado no estudo. Observou-se que na cidade de São Luís o orçamento para a edificação ficou mais caro, por outro lado, no interior o orçamento ficou mais barato com uma diferença de R\$ 7.865,18 para cada unidade a ser construída, considerando o valor orçado com BDI. Por outro lado, mesmo que o orçamento seja favorável à cidade de Pastos Bons -MA, por apresentar um orçamento em relação aos insumos mais baratos, considera-se alguns outros fatores que podem encarecer esse valor total, tal como o frete, tendo em vista que as cidades estão distantes por pouco mais de 540,00 Km.

Palavras-chave: engenharia de custos. FNDE. orçamentos.

ABSTRACT

A builder's biggest concern is to maintain the cost of the work in accordance with the budget made and, all of this, without losing quality in services. The information obtained in the budget presents, in its structure, information on expected revenue and estimated expenses, thus being a mechanism that helps company managers to make decisions in order to achieve the goals determined in planning, for this reason the budgeting stage is of paramount importance. The study's main objective is to determine the impact on the cost of work (construction of a 6-room school - FNDE standard) carried out outside the capital of the State of Maranhão, for this, it became necessary to highlight the processes budgets used in civil construction, prepare a construction budget with unit prices of materials and labor in the cities of Pastos Bons – MA and São Luís – MA, analyze the difference in prices of materials and labor between the construction budgets prepared and understand the main reasons for differences in values between budgets prepared for different locations. The work has an exploratory nature. Initially, it is based on bibliographical research, in order to provide a theoretical basis for the chosen topic, and then exploratory research begins. Initially, the research consisted of consulting books, articles, theses and other technical materials that served as the basis for the scientific basis necessary to be covered in the study. It was observed that in the city of São Luís the budget for the building became more expensive, on the other hand, in the interior the budget became cheaper with a difference of R\$ 7,865.18 for each unit to be built, considering the amount budgeted with BDI. On the other hand, even if the budget is favorable to the city of Pastos Bons -MA, as it presents a budget in relation to the cheapest inputs, some other factors are considered that can make this total value more expensive, such as freight, considering that the cities are just over 540.00 km apart.

Keywords: cost engineering. FNDE. budgets.

LISTA DE ILUSTRAÇÕES

Figura 1 – Render escola de 01 sala (padrão FNDE).....	43
Figura 2 – Cidade de São Luís - MA.	44
Figura 3 – Cidade de Pastos Bons - MA.	44
Figura 4 – Distância rodoviária entre a capital maranhense e a cidade de Pastos Bons.	48
Tabela 1 – Área dos ambientes.	43
Tabela 2 – Resumo de valores brutos para 1,00 edificação em cada cidade.....	47

LISTA DE ABREVIATURAS

- ABNT – Associação Brasileira de Normas Técnicas.
- BDI – Benefício e Despesas Indiretas.
- COFINS – Contribuição para o Financiamento da Seguridade Social.
- CPMF – Contribuição Provisória sobre Movimentação Financeira.
- CPU – Composições de Preços Unitários.
- CREA – Conselho Regional de Engenharia e Agronomia.
- CSLL – Contribuição Social sobre o Lucro Líquido.
- CUB – Custo do Metro Quadrado Construído.
- EPI – Equipamento de Proteção Individual.
- FGV – Fundação Getúlio Vargas.
- FNDE – Fundo Nacional de Desenvolvimento da Educação.
- ICMS – Circulação de Mercadorias e Serviços.
- IGP – Índice Geral de Preços.
- INCC – Índice Nacional de Custo da Construção.
- IRPJ – Imposto de Renda de Pessoa Jurídica.
- IR – Imposto de Renda.
- ISS – Imposto Sobre Serviços.
- NBR – Norma Brasileira Regulamentadora.
- PIB – Produto Interno Bruto
- PIS – Programa de Integração Social.
- SINAPI – Sistema Nacional de Pesquisa de Custos e Índices da Construção Civil.
- SICRO – Sistema de Custos Referenciais de Obras.
- SINDUSCON – Sindicato da Indústria e da Construção Civil.
- PDDE – Programa Dinheiro Direto na Escola.
- PAA – Programa de Adequação de Acessibilidade
- PDCA – *Plan, do, check, act.*
- PNE – Plano Nacional de Educação.
- UNESCO – Organização das Nações Unidas para a Educação, a Ciência e a Cultura.

SUMÁRIO

1 INTRODUÇÃO	13
1.1 OBJETIVOS	14
1.1.1 Objetivo Geral	14
1.1.2 Objetivo Específico	14
1.2 JUSTIFICATIVA	15
2 CONSTRUÇÃO CIVIL	16
2.1 Planejamento, Orçamento e Controle de Obras	16
2.2 Engenharia de custos na Construção Civil	20
2.2.1 Elementos primordiais da orçamentação	28
2.2.1.1 Custos Diretos	29
2.2.1.2 Custos Indiretos	29
2.3 Orçamentos, métodos e monitoramento	31
2.3.1 Métodos Paramétrico e Analítico	31
2.3.1.1 Paramétrico	33
2.3.1.2 Analítico	34
2.4 Fundo Nacional de Desenvolvimento da Educação – FNDE	39
3 METODOLOGIA	42
3.1 Objeto de estudo	42
3.2 Localização dos objetos de estudo	43
3.3 Cotação de mercado	45
4 RESULTADOS E DISCUSSÃO	46
4.1 Quantitativos, composições e orçamentação	46
4.2 Análise da diferença de valores entre os orçamentos	46
4.3 Principal motivo para diferença entre valores	47
5 CONSIDERAÇÕES FINAIS	49
REFERÊNCIAS BIBLIOGRÁFICAS	50
APÊNDICE	52
APÊNDICE A – ORÇAMENTO SINTÉTICO SÃO LUÍS – MA	53
APÊNDICE B – ORÇAMENTO SINTÉTICO PASTOS BONS – MA	60
APÊNDICE C – ORÇAMENTO ANALÍTICO SÃO LUÍS – MA	67
APÊNDICE D – ORÇAMENTO ANALÍTICO PASTOS BONS – MA	109
ANEXOS	151
ANEXO A – PROJETO ARQUITETÔNICO DA SALA DE AULA	152

ANEXO B – PLANTA DE FORRO.....	153
ANEXO C – PLANTA BAIXA.....	154

1 INTRODUÇÃO

Um dos maiores desafios de um engenheiro civil durante a construção é garantir que os custos permaneçam dentro do orçamento planejado sem comprometer a qualidade dos serviços prestados. Para isso, é fundamental que a elaboração do orçamento seja precisa e detalhada, fornecendo uma estrutura que abranja tanto as receitas previstas quanto uma estimativa minuciosa das despesas. Este orçamento funciona como uma ferramenta crucial para os gestores de empresas de construção, permitindo que tomem decisões informadas e estratégicas. Com essas informações em mãos, os gestores podem atuar de forma proativa para garantir que as metas estabelecidas no planejamento sejam alcançadas, ajustando processos e recursos conforme necessário para evitar desvios financeiros e assegurar a excelência na execução do projeto. Frequentemente, a orçamentação é realizada por um profissional da empresa que não está diretamente envolvido na execução da obra, resultando em um orçamento genérico que pode não levar em conta as particularidades de cada projeto. Essa desconexão entre a elaboração do orçamento e a execução prática do empreendimento pode causar problemas como subestimativas ou superestimativas de custos, impactando negativamente o controle financeiro e a eficiência do projeto. Portanto, é essencial que haja uma comunicação eficaz entre os responsáveis pelo orçamento e aqueles que estão diretamente envolvidos na obra, para garantir que todas as especificidades e peculiaridades sejam consideradas, proporcionando um planejamento financeiro mais realista e ajustado à realidade do empreendimento.

Conforme Mattos (2006), quanto maior o conhecimento prático do orçamentista, maior a probabilidade de que o orçamento esteja correto, reduzindo a chance de frustrações futuras na obra. O controle de custos da obra é essencial para alinhar o que foi detalhado no orçamento com o que é realmente realizado durante a construção, buscando evitar ao máximo grandes variações (seja para mais ou para menos) no custo final do projeto. Dessa forma, torna-se imprescindível a integração da equipe de obra no processo de planejamento e orçamentação do empreendimento. Essa colaboração entre os profissionais envolvidos garante que todas as etapas sejam devidamente consideradas e ajustadas, promovendo um controle financeiro mais eficiente e minimizando os riscos de desvios significativos no orçamento.

A abordagem deste tema está relacionada ao interesse em elaborar e controlar o orçamento através da exposição detalhada das informações obtidas. Isso inclui a evidência dos mecanismos necessários para a gestão eficaz das atividades, baseando-se nos dados fornecidos pelo orçamento analítico do projeto, bem como nas demais informações fornecidas pelo empreendimento. Essa metodologia permite uma análise aprofundada dos custos,

demonstrando claramente a importância dos resultados obtidos. Ao fazer isso, torna-se possível identificar e implementar melhorias, garantindo que os recursos sejam utilizados de maneira otimizada e que o projeto se mantenha dentro dos limites financeiros planejados, evitando surpresas e assegurando a viabilidade do empreendimento.

É evidente que o sistema de controle de custos não deve se limitar apenas a medir despesas, mas também a registrar o aprimoramento dos recursos nas atividades executadas, buscando atingir um desempenho superior. Esse enfoque é fundamental para alcançar ganhos em competitividade, atendendo às necessidades específicas dos clientes. A avaliação de desempenho desempenha um papel crucial nesse contexto, pois permite verificar se os contratos estão sendo cumpridos e identificar áreas problemáticas, bem como oportunidades de melhoria para as empresas. Dessa forma, não apenas os custos são monitorados, mas também a eficiência e a eficácia das operações, promovendo uma gestão mais robusta e alinhada com os objetivos estratégicos do empreendimento.

O estudo tem como objetivo principal determinar o impacto sobre o custo de obra (construção de uma escola com uma sala – padrão FNDE) realizada fora da capital do Estado do Maranhão. Para isso, tornou-se necessário evidenciar os processos orçamentários empregados na construção civil, elaborar orçamento de obra com preços unitários de materiais e mão de obra nas cidades de Pastos Bons – MA e em São Luís – MA, analisar a diferença de preços de materiais e mão de obra entre os orçamentos de obras elaborados e compreender os principais motivos das diferenças de valores entre os orçamentos elaborados para as diferentes localidades.

1.1 OBJETIVOS

1.1.1 Objetivo Geral

- a) Determinar o impacto sobre o custo de obra (construção de escola de 01 sala – padrão FNDE) realizada fora da capital do Estado do Maranhão.

1.1.2 Objetivo Específico

- a) Evidenciar os processos orçamentários empregados na construção civil;
- b) Elaborar orçamento de obra com preços unitários de materiais e mão de obra nas cidades de Pastos Bons – MA e em São Luís - MA;

- c) Analisar a diferença de valores entre os orçamentos de obras elaborados;
- d) Compreender os principais motivos das diferenças de valores entre os orçamentos elaborados para as diferentes localidades.

1.2 JUSTIFICATIVA

A justificativa do estudo está pautada em três pilares, sendo o primeiro o viés econômico, pois sabe-se que um péssimo planejamento e um orçamento deficitário influenciam negativamente os resultados e podem acarretar grandes prejuízos para as empresas. Por um viés técnico, a orçamentação de obras é uma etapa crucial que muitas das vezes são negligenciados pontos importantes e desconsiderados elementos necessários e essenciais aos empreendimentos. Por um viés acadêmico, o estudo colabora com a propagação de um assunto de grande importância que merece a atenção de novos profissionais no mercado.

2 CONSTRUÇÃO CIVIL

Na atual conjuntura, o contínuo avanço do setor da construção civil, especialmente no que diz respeito às iniciativas do Fundo Nacional de Desenvolvimento da Educação (FNDE), ressalta a importância essencial do orçamento na condução de projetos. O FNDE, encarregado de financiar uma variedade de empreendimentos de infraestrutura educacional em todo o país, sublinha não apenas a necessidade de construir, mas de fazê-lo de forma eficiente, economicamente sustentável e dentro dos limites orçamentários estipulados.

O orçamento desempenha um papel central na construção civil, servindo como a base para o planejamento, execução e conclusão de projetos. Estudos, como o realizado por Mattos (2006), destacam a importância de um orçamento preciso, apontando que sua falta pode resultar em falhas que afetam não só o progresso, mas também a conclusão do projeto, acarretando atrasos e prejuízos para todas as partes envolvidas.

A complexidade do orçamento na construção civil é evidente, devido à sua natureza dinâmica e à multiplicidade de variáveis envolvidas. Flutuações nos preços dos materiais, condições de mercado e imprevistos no local da obra representam desafios constantes que demandam adaptação contínua e resposta ágil por parte dos profissionais do setor (Mattos, 2010).

Este estudo visa analisar a relevância do orçamento na construção civil, especialmente no contexto dos projetos financiados pelo FNDE. O objetivo é compreender o impacto direto do orçamento no sucesso desses empreendimentos, além de explorar estratégias e desafios enfrentados para a elaboração de orçamentos eficazes em um ambiente de infraestrutura educacional.

Em suma, a precisão do orçamento na construção civil é fundamental para o êxito e a viabilidade financeira de projetos, especialmente em obras de grande porte como as do FNDE. A capacidade de antecipar custos com precisão e de se adaptar a mudanças e imprevistos é um elemento-chave para o sucesso desses empreendimentos.

2.1 Planejamento, Orçamento e Controle de Obras

O planejamento tornou-se fundamental para as empresas, que perceberam que o investimento em gestão e controle é inevitável. Sem um planejamento detalhado e rigoroso, a gestão dos empreendimentos torna-se ineficiente, fazendo com que as empresas percam de vista

indicadores essenciais: prazo, custo, lucro e qualidade. Antes de abordar o planejamento, é necessário compreender o conceito de projeto.

Linmer (1997) define projeto como um empreendimento especial, distinto, com um objetivo bem definido, a ser alcançado seguindo um plano predeterminado, dentro de condições de prazo, custo, qualidade e risco. Além disso, Linmer (1997, p. 15) afirma que projeto é "um conjunto de atividades necessárias, ordenadas logicamente e inter-relacionadas, que conduzem a um objetivo predeterminado, atendendo-se a condições definidas de prazo, custo, qualidade e risco".

Outra definição importante é a do PMBOK (2009), que descreve projeto como um esforço temporário para criar um produto exclusivo. No contexto da construção, projeto geralmente refere-se a uma edificação ou ao conjunto de plantas e cortes necessários para a construção, como projetos arquitetônicos, estruturais e de instalações elétricas e sanitárias. A vida de um projeto compreende pelo menos quatro fases básicas: concepção, planejamento, execução e finalização. Seu gerenciamento envolve a coordenação de recursos humanos, materiais, financeiros e de equipamentos necessários para atingir o produto final. Por sua vez, o planejamento de um projeto é definido por Linmer (1997, p.15):

Como o processo por meio do qual se estabelecem objetivos, discutem-se expectativas de ocorrências de situações previstas, veiculam-se informações e comunicam-se resultados pretendidos entre pessoas, entre unidades de trabalho, entre departamentos de uma empresa e, mesmo, entre empresas.

"Planejamento é algo que fazemos antes de agir, isto é, a tomada antecipada de decisões" (Linmer 1997). Planejar consiste em organizar a execução do projeto, antecipando possíveis riscos e erros. O planejamento está totalmente ligado ao gerenciamento de um empreendimento, pois é um "processo que se destina a produzir um ou mais estados futuros desejados, que não ocorrerão a menos que algo seja feito" (Linmer 1997).

O planejamento é a chave para o sucesso de qualquer empreendimento, seja público ou privado. Ele permite ao gestor definir prioridades, estabelecer a sequência de execução, comparar alternativas, monitorar atrasos e desvios, entre outros benefícios (Mattos 2010). A elaboração do planejamento exige estudo dos projetos, análise do método construtivo, identificação da produtividade considerada no orçamento e determinação do período trabalhável para cada frente ou tipo de serviço. Pensar no trabalho apenas alguns dias antes de começá-lo é um equívoco, pois não permite tempo para mudanças. Ao planejar um projeto ou obra, o gestor adquire um alto grau de conhecimento do empreendimento, permitindo uma gestão mais eficiente.

Segundo Mattos (2010, p. 21), os principais benefícios que o planejamento traz são:

- a) conhecimento pleno da obra;
- b) Detecção de situações desfavoráveis;
- c) Agilidade de decisões;
- d) Relação como orçamento;
- e) Otimização da alocação de recursos;
- f) Referência para acompanhamento;
- g) Padronização;
- h) Referência para metas;
- i) Documentação e rastreabilidade;
- j) Criação de dados históricos;
- k) Profissionalismo.

A deficiência no planejamento pode trazer consequências desastrosas para uma obra e para a empresa que a executa. Casos de grandes frustrações, como atrasos no prazo, estouros de orçamento, conflitos com clientes e até disputas judiciais, são comuns. A melhor maneira de minimizar esses impactos é produzir um planejamento lógico, baseado em critérios técnicos e de fácil manuseio e interpretação (Mattos, 2010). Mesmo projetos bem planejados apresentarão desvios em relação ao planejamento inicial. Para mensurar esses desvios, é importante controlar cada etapa do projeto e compará-las com os objetivos estabelecidos. As atividades de controle e planejamento são contínuas e complementares, formando um ciclo de retroalimentação do projeto. Planejamento sem controle não existe (Mattos, 2010).

Se um dos objetivos do planejamento é minimizar as incertezas da obra, é necessário um mecanismo de apropriação de dados de campo que permita ao gerente avaliar se o planejamento está dando bons resultados ou se é necessário replanejar a obra. Não basta planejar previamente a metodologia, os prazos e os recursos sem monitorar a atividade e comparar os resultados reais com os desejados. Todo esse processo de planejar, executar, controlar e tomar ações corretivas forma um ciclo chamado PDCA (Plan, Do, Check, Act). Esse ciclo é amplamente utilizado pelas empresas para promover a melhoria contínua dos processos de gestão de projetos. O ciclo PDCA foi desenvolvido originalmente por Walter Shewhart na década de 1920, mas ganhou maior visibilidade com Edwards Deming em 1950 (Mattos, 2010).

O planejamento de obra segue passos bem definidos, percorrendo um roteiro que pode ser aplicado em qualquer obra, seja ela mais simples ou mais complexa. O roteiro de planejamento a ser apresentado a seguir segue em grande parte a metodologia elaborada por Mattos (2010):

- 1) Identificação das atividades;
- 2) Definição das durações;
- 3) Definição da precedência;
- 4) Montagem do diagrama de rede;
- 5) Identificação do caminho crítico;
- 6) Geração do cronograma.

O orçamento é uma das ferramentas mais importantes para avaliar a viabilidade de um projeto. Ele permite analisar se o empreendimento vale a pena financeiramente. Além da viabilidade, o orçamento tem várias outras funções, permitindo tomar decisões com base na parte financeira. O orçamento pode ser utilizado como ferramenta de controle, calculando a duração de cada atividade através do índice de produtividade retirado das Composições de Preços Unitários (CPU), que posteriormente geram o cronograma.

O orçamento é um estudo do custo total ou parcial de um projeto. Esse custo é a soma de todos os gastos necessários para sua execução. Todo orçamento é uma previsão aproximada, e quanto mais criterioso, menor a margem de erro. Existem três tipos principais de orçamentos: estimativa de custo, orçamento preliminar e orçamento analítico ou detalhado. A escolha do tipo de orçamento depende da situação do projeto e da fase em que se encontra.

Conforme Mattos (2006), a estimativa de custo é uma avaliação baseada em custos históricos e na comparação de projetos anteriores semelhantes. Um indicador muito utilizado é o Custo Unitário Básico (CUB), que representa o custo de construção por m², mas não considera custos específicos da construção, como o valor do terreno, fundações especiais, paisagismo, elevadores, instalações e equipamentos diversos, obras complementares, impostos, taxas e honorários.

Segundo Goldman (2004, p. 105), "o orçamento por estimativas é um orçamento simplificado da obra, que visa obter o custo de construção levando em conta apenas os dados técnicos disponíveis". O orçamento preliminar é mais detalhado que a estimativa de custo, trabalhando com uma quantidade maior de indicadores, como área construída, volume de concreto, peso da armação e área de forma, e incluindo pesquisa de preço dos principais insumos, apresentando menor grau de incerteza (Mattos, 2006).

O orçamento analítico ou detalhado é reconhecido como "a maneira mais detalhada e precisa de se prever o custo da obra; ele é feito a partir de composições de custos e cuidadosa pesquisa de preços dos insumos" (Mattos, 2006, p. 42). Para realizar este tipo de orçamento, é necessário que o conjunto de dados do projeto esteja completo, o que significa que ele só pode ser feito após a finalização dos projetos, quando então se pode preparar a lista de quantidades

de cada serviço a ser executado, baseando-se nas medições das plantas. Além disso, há a possibilidade de realizar um orçamento por estimativa de custos para cada etapa da obra. Esta estimativa envolve uma avaliação inicial que considera cada fase da construção e os custos associados.

Conforme Silva (2009, p. 18), citando Dias (2006), "para que se tenha um orçamento justo, isto é, legítimo, e também responsável, alguns parâmetros devem ser seguidos, como a existência do projeto executivo completo e as especificações rígidas de serviços e materiais." Assim, o orçamento discriminado deve incluir uma lista detalhada das atividades a serem executadas, com o preço unitário de cada serviço. Esses preços são obtidos através das Composições de Preços Unitários (CPU), que consideram os custos de mão de obra, material e equipamento para cada serviço. Além disso, o orçamento apresenta tanto os custos diretos quanto os indiretos, que serão discutidos mais adiante.

A elaboração de um orçamento exige a observância de diversas etapas de trabalho, onde a minúcia e o rigor são fundamentais. A precisão na especificação do orçamento aumenta sua utilidade como referência para a execução da obra e assegura uma maior proximidade com o custo real. As principais etapas na criação de um orçamento incluem:

- a) O estudo das condicionantes (condições de contorno);
- b) Discriminação dos custos diretos;
- c) Levantamento de quantitativos;
- d) Composição de custos;
- e) Cotação de preços;
- f) Benefícios e despesas indiretas.

2.2 Engenharia de custos na Construção Civil

Conforme Tisaka (2011), o custo de uma obra consiste na soma de todos os custos unitários necessários para a construção de uma edificação, incluindo tanto os custos relacionados à infraestrutura quanto aqueles essenciais para a execução adequada da construção. A área da Engenharia de Custos, em concordância com Dias (2010), é responsável por exercer com excelência uma série de atividades fundamentais. Estas atividades incluem a estimativa precisa dos custos, o controle rigoroso dos gastos, a previsão acurada dos custos futuros, a análise detalhada de riscos e o planejamento meticuloso das finanças. A gestão financeira é realizada com base em normas bem estabelecidas, critérios rigorosos e experiências acumuladas ao longo do tempo.

A Engenharia de Custos, como salientado por Mattos (2006), está presente em todas as fases de uma obra, desde o início do projeto até a conclusão da construção, abrangendo inclusive as etapas de manutenção pós-construção. Esta disciplina é capaz de coletar dados detalhados ao longo do processo, permitindo a montagem de um banco de dados próprio de composições de custos para a empresa prestadora de serviços. Este banco de dados é crucial para alcançar resultados mais assertivos e precisos em relação aos custos e estimativas em orçamentos futuros, garantindo uma gestão financeira mais eficaz e alinhada com as expectativas e realidades do mercado.

A engenharia de custos é responsável por determinar a sequência das etapas na construção, assegurando que o andamento do projeto siga de forma próxima ao planejado e respeitando os prazos estabelecidos. Gonzáles (2008) destaca que o orçamento, juntamente com a programação da obra, são componentes essenciais do planejamento da construção. A programação define os prazos e a distribuição das tarefas, enquanto o orçamento se ocupa da parte econômica, estabelecendo os custos envolvidos.

De acordo com Mattos (2006), a engenharia de custos concentra-se na dinâmica dos processos de construção, dando prioridade aos fluxos de materiais, trabalho e recursos financeiros, atendendo às exigências da tecnologia de construção. Além de se concentrar nesses aspectos operacionais, a engenharia de custos também considera a viabilidade do empreendimento, realizando a consolidação do negócio, conforme destacado por Taves (2014).

Tisaka (2011) aborda o estudo de viabilidade, também conhecido como estudo de pré-investimento, que é um conjunto abrangente de planos para o desenvolvimento do espaço. Este estudo inclui análises de localização, mercado, impacto socioambiental e viabilidade técnico-econômica. A engenharia de custos, portanto, desempenha um papel crucial na avaliação da viabilidade do projeto, considerando todos esses fatores para garantir que o empreendimento seja financeiramente sustentável e tecnicamente viável.

Assim, a engenharia de custos não só lida com os aspectos econômicos e operacionais da construção, mas também assegura que o projeto seja bem planejado e executado dentro dos parâmetros estabelecidos, contribuindo para o sucesso do empreendimento desde a fase inicial de planejamento até a conclusão e manutenção pós-construção.

A indústria da construção civil é reconhecida como o setor com a maior capacidade de impulsionar a taxa de crescimento do produto interno bruto (PIB), do emprego e da renda no curto e médio prazo entre todos os setores da economia brasileira. De acordo com Vieira e Nogueira (2018), devido a essa capacidade, os governos frequentemente iniciam programas de

desenvolvimento socioeconômico com investimentos na construção civil. Esse setor, portanto, desempenha um papel fundamental na estratégia de desenvolvimento econômico.

Durante períodos de crise econômica, a construção civil se destaca pela sua grande capacidade de absorver um grande contingente de mão de obra, incluindo trabalhadores com pouca ou nenhuma formação profissional. Isso contribui significativamente para a redução das taxas de desemprego no país. A efetividade dessa absorção de mão de obra depende da implementação de incentivos e programas governamentais que aumentem a demanda por produção no setor, seja essa demanda originada por iniciativas públicas ou por investimentos privados.

Além disso, a expansão da produção na construção civil gera um efeito multiplicador significativo, aumentando a demanda por uma vasta gama de produtos e serviços utilizados na indústria. Isso inclui desde materiais de construção até serviços especializados, contribuindo para o crescimento de outros setores econômicos interligados. A ampliação da atividade na construção civil, portanto, não só promove o emprego direto dentro do setor, mas também estimula a economia de forma ampla ao aumentar a procura por bens e serviços complementares (Vieira; Nogueira, 2018).

Portanto, a indústria da construção civil não apenas facilita o crescimento econômico em tempos de estabilidade, mas também serve como um mecanismo crucial para a recuperação econômica em períodos de crise. Investimentos neste setor são estratégicos para promover a recuperação e o crescimento econômico sustentado, demonstrando a importância de políticas públicas que incentivem sua expansão contínua.

Além da própria construção civil, uma ampla gama de atividades produtivas está indiretamente relacionada ao setor, envolvendo a fabricação de insumos e componentes essenciais como cimento, vidro, aço laminado, madeira, esquadrias de alumínio e ferro. Esse macrocomplexo da construção civil não apenas sustenta a atividade do setor, mas também gera renda e empregos para uma grande parte da força produtiva do país.

De acordo com Pompermayer (1999), em nível conceitual, é comum encontrar uma dicotomia entre o conceito real de custos e a percepção habitual desses custos. O conceito real de custos é fundamentado no uso de recursos – como materiais, mão de obra, equipamentos e tecnologia – e na exigência de remuneração desses recursos na forma de salários, manutenção, impostos e retorno sobre investimentos, que se traduzem em custos reais. Por outro lado, a visão habitual tende a focar apenas no aspecto monetário dos custos. Essa visão monetária pode levar as empresas a implementar ações de controle e redução de custos de forma indiscriminada, sem uma análise adequada dos recursos ou benefícios afetados na forma de produtos ou serviços.

A abordagem meramente monetária dos custos pode impedir a aplicação de técnicas de otimização de recursos, que visam produzir mais com maior qualidade e menor desperdício. A otimização de recursos é definida como o esforço para maximizar a produção com eficiência, melhorando a qualidade e minimizando o desperdício. Portanto, o controle de custos em obras de construção civil deve ser rigoroso e criterioso, assegurando que os custos inicialmente previstos sejam cumpridos sem onerar a empresa além do esperado.

Em síntese, um controle de custo eficaz na construção civil envolve não apenas a gestão monetária, mas também a análise e a otimização dos recursos utilizados. Isso implica em um equilíbrio cuidadoso entre o custo real dos recursos e a necessidade de controlar os gastos, garantindo que a qualidade e a eficiência da produção não sejam comprometidas. O rigor no controle de custos é essencial para assegurar a viabilidade financeira dos projetos e a competitividade da empresa no mercado (Pompermayer, 1999).

De acordo com Dias (2004), na tentativa de viabilizar empreendimentos, as empresas frequentemente enxugam os orçamentos, removendo qualquer margem para imprevistos que possam surgir durante a obra. Este processo de compressão dos custos ocorre mesmo antes de todos os projetos serem aprovados pelos órgãos competentes, o que pode resultar em mudanças significativas nos projetos devido a exigências ambientais ou outras regulações.

Outro fator importante que pode causar alterações nos projetos é a legislação variável entre estados. Empresas que planejam construir em estados diferentes muitas vezes baseiam seus projetos nas leis e normas do estado de origem. Quando esses projetos são submetidos à aprovação em um estado diferente, podem surgir exigências adicionais que requerem mudanças no serviço executado, nos materiais utilizados e em outros aspectos. Estas variáveis serão discutidas no estudo de caso deste trabalho.

Barbosa (2008) aponta que a compatibilização dos projetos de uma obra é uma dificuldade significativa que deve ser tratada como um possível risco de aumento no custo de produção. A compatibilização bem-sucedida transforma um conjunto de projetos sobrepostos em um único projeto coordenado, facilitando a execução dos serviços. Um exemplo prático é a integração do projeto estrutural com o projeto de instalações prediais, que evita retrabalhos e custos não previstos inicialmente. A boa compatibilização pode eliminar custos diretos, como tempo de mão de obra e locação ou uso de equipamentos de perfuração.

Por outro lado, erros na fase de compatibilização podem resultar em grandes prejuízos financeiros e técnicos para a obra. Por exemplo, um erro de compatibilização pode levar à eliminação de uma vaga de garagem. Se o número de vagas for o mínimo exigido pela legislação

da cidade, isso poderia inviabilizar a obtenção do habite-se, colocando o empreendimento em situação irregular.

Portanto, é crucial que as empresas da construção civil considerem cuidadosamente todos esses fatores ao planejar e executar um projeto. A compressão excessiva dos orçamentos, sem considerar as possíveis mudanças e compatibilizações necessárias, pode levar a custos inesperados e complicações legais que comprometem a viabilidade do empreendimento (Dias, 2004; Barbosa, 2008).

Ao longo dos anos, a engenharia de custos desenvolveu diversos métodos para estimar o custo de produção em obras civis. O objetivo comum de todos esses métodos é determinar uma estimativa de baixo custo de produção para o projeto ou empreendimento em questão. Essa estimativa é crucial já na fase inicial de concepção do projeto, momento em que são tomadas várias decisões importantes relacionadas ao empreendimento. Portanto, o primeiro estudo para determinar a viabilidade de um empreendimento é a estimativa de custo (Barbosa, 2008).

Atualmente, o método mais utilizado para orçamentação em obras públicas ou privadas baseia-se em custos unitários diretos calculados por projeto e em custos indiretos específicos para o projeto. Para uma análise inicial e superficial, também são aplicadas técnicas de estimativa de custo, como o cálculo da área equivalente total e o CUB/m². Os custos unitários são definidos através de uma série de Tabelas de Custo Padrão, que auxiliam na obtenção de preços, de modo que o orçamento realizado se aproxime o máximo possível do valor de mercado (Mattos, 2010).

Esses métodos de estimativa de custos são essenciais para garantir a viabilidade econômica de um projeto. Na fase inicial, quando são levantadas diversas opções e decisões estratégicas, a precisão na estimativa de custos pode determinar a continuidade ou a reavaliação de um empreendimento. A utilização de custos unitários e tabelas padrão permite uma análise comparativa com o mercado, garantindo que o orçamento esteja alinhado com os preços praticados e reduzindo o risco de subestimar ou superestimar os custos.

Além disso, as técnicas de estimativa de custo, como o cálculo da área equivalente total e o CUB/m², oferecem uma visão geral rápida e eficiente dos custos potenciais de um projeto. Essas técnicas são particularmente úteis nas fases preliminares, fornecendo uma base para discussões e decisões sobre a viabilidade do empreendimento. Com o uso dessas ferramentas, os profissionais da engenharia de custos podem oferecer uma análise detalhada e fundamentada, apoiando as decisões de investimento e planejamento do projeto.

Em suma, a engenharia de custos desempenha um papel fundamental na fase de concepção e planejamento de um projeto, utilizando métodos e técnicas avançadas para garantir

estimativas precisas e alinhadas com o mercado. Isso não só assegura a viabilidade financeira do empreendimento, mas também facilita a tomada de decisões estratégicas, contribuindo para o sucesso e a eficiência do projeto (Barbosa, 2008; Mattos, 2010).

As estimativas de custo são baseadas em modelos quantitativos, genéricos e isolados, que apresentam os insumos necessários para a execução dos serviços de construção, seus respectivos coeficientes de consumo, especificações e unidades. Esses modelos têm sua origem em projetos padrão, levantamentos de experimentos técnicos e estatísticas de apropriações de obras correntes e repetitivas, formando bases de dados para referências orçamentárias.

As Tabelas de Custos padrão, como SINAPI, SICRO e PINI, são referências importantes para a formação de preços em obras convencionais. A utilização dessas tabelas exige um profundo conhecimento de Engenharia e experiência em construção, para que sejam ajustadas às premissas técnicas e representem adequadamente as contingências de obra. Essas tabelas devem ser constantemente atualizadas com novos avanços tecnológicos, inclusão de novas normas, legislações e encargos (Tisaka, 2006).

Essas referências são fundamentais para garantir a precisão dos orçamentos e a viabilidade econômica dos projetos. A atualização contínua dessas tabelas permite que os profissionais de engenharia de custos mantenham-se alinhados com as práticas mais recentes e com as exigências do mercado. Além disso, a aplicação correta dessas tabelas assegura que os custos estimados estejam de acordo com os preços praticados, reduzindo o risco de desvios orçamentários e garantindo a competitividade das propostas.

Assim, a engenharia de custos se beneficia dessas ferramentas para proporcionar uma base sólida e confiável na formação de preços, contribuindo para a realização de obras dentro dos limites orçamentários e com qualidade adequada. A integração dessas tabelas no processo orçamentário é essencial para a eficiência e a precisão das estimativas de custos (PINI, 2011; Tisaka, 2006).

Atualmente, as empresas investem em setores especializados para manter os custos das obras alinhados com o que foi previsto na viabilidade técnica inicial. Há uma área técnica onde o Engenheiro de Custos desempenha um papel crucial, dedicando-se principalmente à análise, compatibilização e levantamento de quantidades de todos os projetos da obra.

Com essas informações em mãos, a área de Suprimentos da empresa classifica os insumos e define o preço unitário usual utilizado no mercado. Após a finalização do orçamento por essas duas áreas, o documento é enviado para análise da equipe de obras. Esta equipe revisa o orçamento para identificar possíveis erros, avaliar se os custos considerados são compatíveis

com a realidade do mercado e apontar serviços necessários que possam ter sido negligenciados pela área técnica.

Durante a execução da obra, os custos realizados e a gastar são monitorados e auditados pela área de Planejamento. Isso permite que desvios em relação ao planejamento inicial sejam identificados, e que correções necessárias sejam implementadas para manter a obra dentro do orçamento. Segundo Rossignolo (2005), a escolha da metodologia a ser adotada pela empresa depende de seu tamanho, número de funcionários e nível de controle empregado. As empresas devem evitar burocratizar excessivamente o controle das obras, para não tornar o processo lento e inflexível, dificultando a conclusão da obra.

A Engenharia de Custos aplicada à Construção Civil é a única disciplina capaz de oferecer suporte à formação de preços e ao controle de custos das obras. De acordo com Dias (2004), esta área da engenharia utiliza princípios, normas, critérios e experiência para resolver problemas de estimativa de custos, avaliação econômica, planejamento, gerenciamento e controle de empreendimentos. Seus objetivos concretos são os serviços de construção, focando na dinâmica dos processos, que incluem fluxos de materiais (consumo) e de trabalho (produtividade e produção), além dos fluxos financeiros, no tempo e no espaço, atendendo às necessidades da tecnologia de construção.

Segundo Dias (2004), a engenharia de custos não se limita à previsão de custos de investimentos; ela continua com o mesmo rigor durante a fase de construção, através do planejamento, controle, acompanhamento de custos e definição dos custos de manutenção. Além disso, ela auxilia na criação de bancos de dados com composições analíticas de custo dos serviços de interesse da empresa, baseando-se nos resultados obtidos das obras executadas, o que consolida o trabalho de estimativas de custos para futuras obras. A engenharia de custos também inclui a elaboração de orçamentos e atua na concepção e concretização do empreendimento, verificando a viabilidade técnico-econômica e realizando análises, diagnósticos e prognósticos.

Conforme Limmer (1997), a viabilidade é a fase de avaliação da exequibilidade do projeto, considerando os recursos tecnológicos disponíveis e a relação custo-benefício esperada da execução do projeto. Além da viabilidade técnico-econômica, a engenharia de custos inclui o estudo de pré-investimento que, segundo Tisaka (2006), visa fundamentar políticas de investimento e gestão, ou determinar a viabilidade de projetos individuais. Esses estudos incluem:

a) Planos diretores e setoriais de desenvolvimento urbano, rural e regional e outras atividades de planejamento;

- b) Estudos de mercado e de localização;
- c) Viabilidade técnica, econômica e financeira;
- d) Estudos de impactos ambientais e sociais;
- e) Estudos institucionais e atividades semelhantes.

A engenharia de custos também abrange o planejamento das construções. De acordo com Gonzáles (2008), o planejamento da construção consiste na organização para a execução, incluindo o orçamento e a programação da obra. O orçamento contribui para a compreensão das questões econômicas, enquanto a programação está relacionada à distribuição das atividades ao longo do tempo.

Não é mais possível fazer verdadeira engenharia sem operar e calcular preços e custos de forma clara, uma exigência justa da sociedade para a qual precisamos nos preparar. Apresentar esses dados aos cidadãos em um formato de qualidade é fundamental. Para isso, o controle e o gerenciamento de custos são primordiais e devem ser realizados com alta tecnologia em suas operações.

Dado os grandes investimentos anuais na construção civil brasileira, o estudo dos orçamentos sempre desempenhou um papel crucial na engenharia. Na segunda metade do século 19, a importância do estudo econômico das obras começou a ser reconhecida devido ao crescimento das ferrovias nos Estados Unidos, o que criou demanda para ferramentas que analisassem investimentos de longo prazo.

A partir de estudos evidenciou-se a importância do tempo no valor do dinheiro. Posteriormente, desenvolveu equações que permitiram a escolha entre a instalação de novas máquinas ou a manutenção de equipamentos antigos. Esses trabalhos pioneiros levaram à criação de novos estudos e metodologias que foram incorporados ao currículo acadêmico nas Faculdades de Engenharia.

Porém, em meados dos anos 40, o estudo sobre a avaliação econômica dos problemas de engenharia se transferiu para a Engenharia de Produção, resultando em um escopo de estudos financeiros mais desenvolvidos, mas voltados para a prestação de serviços e a indústria, desviando-se do foco inicial nas construções civis.

Atualmente, a construção civil representa uma grande parcela do Produto Interno Bruto (PIB) brasileiro. Com o avanço da conscientização da sociedade sobre seus direitos, o aumento da competitividade, as novas tecnologias nos processos construtivos que aumentam a complexidade e a abertura do mercado, erros de orçamento que antes eram considerados aceitáveis hoje podem inviabilizar um empreendimento. Se detectados após o início da obra, esses erros podem causar grandes prejuízos para o incorporador e todos os sócios do negócio.

Com a evolução atual, a engenharia civil se subdivide em várias especializações. A engenharia de custos, em particular, deve assumir novos caminhos para estimar e orçar com qualidade. A gestão de custos eficaz começa nos escritórios de planejamento, onde se evitam desperdícios e se identificam projetos financeiramente inviáveis antes de seu início. Além de ser uma especialidade, a engenharia de custos requer cálculos precisos, com margens de exatidão que possibilitem o sucesso dos empreendimentos, sejam eles de pequeno, médio ou grande porte.

Portanto, a qualidade na gestão de custos é essencial para o sucesso dos projetos de construção. As ferramentas e metodologias desenvolvidas ao longo dos anos devem ser aplicadas com rigor e precisão para garantir que os projetos sejam viáveis e executados dentro do orçamento, atendendo às expectativas e necessidades do mercado (Dias, 2004).

2.2.1 Elementos primordiais da orçamentação

Para a correta orçamentação de um empreendimento, é essencial que todos os possíveis custos sejam considerados. Conforme Rossignolo (2005), o objetivo do empresário é atingir o menor custo possível, considerando todos os custos envolvidos no projeto. Isso inclui não apenas os custos de capital, mas também os custos operacionais e de manutenção ao longo do ciclo de vida do projeto.

De acordo com González (2008), um orçamento é uma previsão (ou estimativa) do custo ou do preço de uma obra. O custo total da obra é a soma de todos os gastos necessários para sua execução. O preço (P) é calculado adicionando a margem de lucro (L) ao custo (C), resultando na fórmula $C + L = P$.

Segundo Dias (2004), o orçamento das construções ou dos serviços de engenharia civil é composto pela soma do custo direto, custo indireto, despesas, impostos e o lucro previsto do contrato. Além disso, a soma do custo indireto e do lucro resulta no percentual de Benefício e Despesas Indiretas (BDI). Este termo, originado do inglês "Budget Difference Income", é obtido dividindo essa soma pelo custo total direto da obra.

Considerar todos esses aspectos é crucial para garantir a viabilidade econômica e a precisão do orçamento. A falta de inclusão de qualquer custo pode levar a estimativas imprecisas, que podem comprometer a execução do projeto e causar prejuízos financeiros. Portanto, um orçamento bem elaborado deve contemplar todos os elementos necessários para a execução e operação do empreendimento, assegurando que o preço final seja competitivo e viável.

2.2.1.1 Custos Diretos

Segundo Tisaka (2006), todos os custos diretamente envolvidos na produção da obra são compostos por insumos como materiais, mão de obra e equipamentos auxiliares, além de toda a infraestrutura de apoio necessária para a execução no ambiente da obra. Esses custos diretos são representados em uma planilha de custos, que inclui:

- a) Quantitativos de todos os serviços e respectivos custos obtidos através da composição de custos unitários;
- b) Custo de preparação do canteiro de obras, incluindo mobilização e desmobilização;
- c) Custos da administração local, prevendo gastos com o pessoal técnico (encarregado, mestre, engenheiro etc.), administrativo (encarregado do escritório, higiene e segurança, apontador, escriturário, motorista, vigia, porteiro etc.) e de apoio (almoxarife, mecânico de manutenção, enfermeiro, etc.). Para calcular os custos de mão de obra, devem-se acrescentar aos salários todos os encargos sociais, incluindo encargos básicos, incidentes, reincidentes e complementares (alimentação e transporte), que são obrigatórios segundo a legislação trabalhista específica.

Dentro desse contexto, os custos unitários também desempenham um papel fundamental. Conforme Tisaka (2006), os custos unitários são determinados pela quantidade de material, horas de equipamento e número de horas de pessoal necessários para a execução de cada unidade de serviço. Esses valores são multiplicados pelo custo dos materiais, aluguel horário dos equipamentos e salário-hora dos trabalhadores, acrescidos dos encargos sociais, resultando na composição dos custos unitários.

Esses elementos são essenciais para uma orçamentação precisa e eficiente, assegurando que todos os aspectos do custo direto sejam considerados e devidamente contabilizados. A compreensão detalhada desses custos permite uma melhor gestão financeira e operacional do projeto, garantindo que os recursos sejam utilizados de forma eficaz e dentro do orçamento planejado.

2.2.1.2 Custos Indiretos

Segundo Dias (2004), o custo indireto é composto por itens que não são facilmente mensuráveis nas unidades de medição dos serviços, como veículos de passeio e de carga de apoio, contas de concessionárias (energia, água, correio, telefone, etc.), e outros. Esses custos

são geralmente considerados mensalmente ou calculados sobre o custo total ou preço final (faturamento), referindo-se à administração central. Além disso, conforme Tisaka (2006), os custos indiretos incluem despesas que, embora não incorporadas diretamente à obra, são essenciais para sua execução, além de impostos, taxas e contribuições.

Dentro desse contexto, existem também os custos tributários e as despesas financeiras. Os custos tributários decorrem de disposições legais e incluem tributos, impostos, taxas, emolumentos e tarifas. A maior parte dos impostos na construção civil refere-se ao Imposto sobre Circulação de Mercadorias e Serviços (ICMS), seguido pelo PIS e Cofins, que incidem sobre a produção. Impostos como ISS, COFINS, PIS, CPMF, CSLL e IR, além de juros sobre capital investido, também são considerados custos tributários. As despesas financeiras, por outro lado, são custos provenientes de juros sobre capital financeiro tomado por empréstimo para financiar o capital de giro da empresa ou a aquisição de bens duráveis, como equipamentos.

As despesas indiretas podem ser obtidas a partir da elaboração de mapas mensais de custos administrativos centrais da organização. Com dados de um trimestre, é possível estimar o custo anual. Esse percentual de despesas deve ser distribuído pelos projetos a serem realizados naquele ano. Um dos grandes desafios enfrentados pelas empresas é como distribuir essas despesas de maneira que não sobrecarregue o orçamento da obra.

Considerar todos esses custos indiretos é crucial para a precisão orçamentária e a viabilidade do projeto. A correta alocação desses custos garante que o orçamento reflita todas as despesas necessárias, evitando surpresas financeiras durante a execução da obra. Portanto, uma gestão cuidadosa dos custos indiretos é essencial para o sucesso financeiro e operacional dos projetos de construção (Dias, 2004; Tisaka, 2006).

2.2.1.3 Benefícios e Despesas Indiretas (BDI)

Conforme a cartilha do Conselho Regional de Engenharia e Agronomia do estado do Espírito Santo (CREA-ES, 2008), o BDI (Benefício e Despesas Indiretas) é a parte do preço de cada serviço, expressa em percentual, que não se designa ao custo direto ou que não está diretamente identificada com a produção do serviço ou produto.

O BDI inclui a recompensa do empreendimento, chamada de lucro estimado, despesas financeiras, rateio do custo da administração central e todos os impostos sobre o faturamento, exceto as leis sociais sobre a mão de obra utilizada no custo direto. O BDI é calculado somando o Custo Indireto Total ao Resultado Estimado e dividindo pelo Custo Direto Total.

Em termos práticos, o BDI representa o percentual relativo às despesas indiretas que incidirá sobre os custos diretos, sendo necessário que os preços unitários de venda incorporem todos os encargos que oneram os serviços a serem executados. Segundo Mattos (2006), o BDI deve ser aplicado sobre o custo direto dos itens da planilha da obra para determinar o preço de venda.

Por exemplo, se o custo direto de uma obra foi orçado em 100, o custo indireto em 20 e o lucro em 10, o BDI é calculado como $(20+10)/100 = 30\%$. O preço final (ou preço de venda) será então $100 \times 1,30 = 130$. Esse percentual é fundamental para garantir que todos os custos e encargos sejam adequadamente cobertos pelo preço de venda do serviço.

Qualquer empreendimento de engenharia apresenta custo indireto, cujo valor varia conforme a localização, exigências do edital e o porte da obra. O cálculo correto do BDI é essencial para assegurar que o orçamento reflita todos os custos indiretos e que o empreendimento seja financeiramente viável (CREA-ES, 2008; Mattos, 2006).

2.3 Orçamentos, métodos e monitoramento

O orçamento de uma obra é o resultado de um conjunto de serviços planejados e previstos, necessários para a execução da obra, variando conforme o tipo de serviço. Orçar é prever o custo de uma obra antes de sua execução. Existem vários tipos de orçamento, e a escolha do padrão depende da finalidade da estimativa e da disponibilidade de dados. Se há interesse em obter uma estimativa rápida ou baseada apenas na concepção inicial da obra ou em um anteprojeto, o tipo mais indicado é o orçamento paramétrico (estimativa de custo). Já o orçamento analítico ou discriminado é mais preciso, mas exige uma quantidade maior de informações detalhadas (González, 2008).

2.3.1 Métodos Paramétrico e Analítico

O método paramétrico consiste em um orçamento aproximado, adequado para verificações iniciais, como estudos de viabilidade ou consultas rápidas de clientes. Quando os projetos não estão disponíveis, o custo da obra pode ser determinado por área ou volume construído. Os valores unitários são obtidos de obras anteriores ou de organismos que calculam indicadores, como o CUB (Custo Unitário Básico), definido pela NBR 12721 e calculado pelo Sindicato da Indústria da Construção Civil de cada estado (ABNT, 2006). Outros exemplos

incluem o SINAPI (CAIXA), os indicadores da Fundação Getúlio Vargas e os custos médios publicados pela editora Pini através da revista científica *Construção e Mercado*.

O orçamento paramétrico serve como uma estimativa do custo total, sendo ideal para análises iniciais de viabilidade. Ele permite ao proprietário ou interessado verificar a ordem de grandeza e a adequação ao orçamento, ajudando a decidir se deve prosseguir com a análise, considerando que as etapas seguintes exigirão investimentos adicionais (confeção de anteprojeto, taxas, novos orçamentos, etc.).

Por outro lado, o método analítico consiste em orçamentos mais detalhados. Segundo Gonzáles (2008), os orçamentos analíticos, também conhecidos como detalhados, incluem uma listagem dos serviços necessários para a execução de uma obra. Esses orçamentos só podem ser realizados após a conclusão do projeto, com todas as discriminações técnicas, memoriais, projetos gráficos (arquitetônico, estrutural, hidráulico, elétrico e outros) e detalhamentos definidos pelos projetistas.

Embora nenhum orçamento seja completamente exato, devido à variabilidade típica da construção civil, os orçamentos analíticos são amplamente utilizados para determinar o custo de execução, participar de concorrências públicas e privadas, e servir como elementos importantes nos contratos. Eles ajudam a esclarecer dúvidas relacionadas aos custos.

O orçamento analítico de uma obra inclui uma relação dos serviços a serem executados, com as respectivas quantidades e preços. A discriminação orçamentária auxilia na elaboração da lista de itens a serem considerados. As quantidades são medidas de acordo com critérios específicos de medição, e os preços unitários são obtidos a partir de publicações ou calculados em softwares específicos. As composições de custos consideram todos os materiais e equipamentos necessários, bem como a mão-de-obra, levando em conta transporte, aluguel, leis sociais e outros acréscimos.

A soma dos produtos de cada quantidade pelo seu preço unitário resulta no custo total direto da obra, que basicamente inclui os custos de canteiro. Outras despesas, diretas ou indiretas, também devem ser consideradas (como custos administrativos ou financeiros). A taxa de BDI (Benefícios e Despesas Indiretas) é adicionada para incluir o lucro desejado e todas as despesas não explicitamente mencionadas no orçamento.

A qualidade do orçamento discriminado depende de medições criteriosas, composições de custos adequadas, preços de mercado atualizados e um bom sistema informatizado. Segundo Dias (2004), a composição analítica inclui itens de custo como mão de obra, materiais, equipamentos, subempreiteiros, transportes e BDI (despesas indiretas e lucro previsto), sem

incluir os preços desses insumos, que são posteriormente usados para calcular o custo unitário do serviço.

2.3.1.1 Paramétrico

Dentro da esfera do método paramétrico, convém compreender alguns itens de crucial importância, sendo esses o CUB, o CUB/m², o Índice Nacional de Custo da Construção (INCC) e a Área Equivalente de Construção, sendo:

- a) CUB/m²: De acordo com o Sinduscon-MG (2007) o CUB/m² é calculado com base nos diversos projetos-padrão estabelecidos pela ABNT NBR 12721:2006, levando-se em consideração os lotes básicos de insumos (materiais de construção, mão de obra, despesas administrativas e equipamentos) com os seus respectivos pesos constantes na referida norma. A metodologia de cálculo do CUB/m² é simples e permite a consecução de indicadores muito realistas. Os salários, os preços dos materiais de construção, as despesas administrativas e os custos com aluguel de equipamentos são pesquisados mensalmente pelos Sindicatos da Indústria da Construção de todo o país. A pesquisa, preferencialmente, é realizada junto às construtoras, mas também pode, eventualmente, ser realizada junto a fornecedores da indústria, do comércio atacadista ou varejista, conforme prevê o item 8.3.3 da ABNT NBR12721:2006: “no caso dos materiais de construção, a coleta pode eventualmente ser realizada com informações levantadas junto a fornecedores da indústria, do comércio atacadista ou varejista, sendo que os preços dos materiais, posto obra, devem incluir as despesas com tributos e fretes”.
- b) INCC: Hoje em dia o INCC é o principal indicador da variação de custo na construção civil. Esse índice é elaborado e divulgado todos os meses pela Fundação Getúlio Vargas e tem a finalidade de apurar a evolução dos custos das construções habitacionais. O valor unitário do CUB/m² é modificado todo mês também com base no INCC e é um dos índices utilizados para a correção os contratos de compra de imóveis, durante o prazo de execução da obra. A apuração abrange materiais e equipamentos, serviços e mão-de-obra da construção. É uma estatística contínua, de periodicidade mensal para os municípios das seguintes capitais de estados do país: Aracaju, Belém, Belo Horizonte, Brasília, Campo Grande, Curitiba, Florianópolis, Fortaleza, Goiânia, João Pessoa, Maceió, Manaus, Porto Alegre, Recife, Rio de Janeiro, Salvador, São Paulo e Vitória. O índice nacional é levantado pela FGV desde janeiro de 1944. É um dos três itens que compõem o Índice Geral de Preços (IGP), representando 10% do índice. Sua divulgação teve início em fevereiro de 1985, como

resultado do encadeamento da série do Índice de Custo da Construção - Rio de Janeiro (ICC-RJ), mais antiga, com a série do Índice de Edificações, mais abrangente geograficamente. Como nos demais componentes do IGP, também é apresentada a versão do INCC para o mercado (INCC-M), que é calculado entre os dias 21 do mês anterior ao dia 20 do mês de referência. (O INCC é calculado entre o primeiro e o último dia do mês civil). O reajuste de preços da construção é feito de acordo com a variação do INCC no mês.

2.3.1.2 Analítico

Dentro da esfera do método analítico, convém pontuar alguns elementos de grande importância, tais como o: levantamento de serviços, a composição analítica de custos unitários diretos, materiais, equipamentos, mão de obra, encargos sociais, elaboração de planilha de custos diretos, composição analítica de BDI e despesas, despesas de administração central, taxas de despesas financeiras, taxas de riscos de execução, tributos, Impostos Sobre Serviços (ISS), benefícios ou lucros, monitoramento e controle dos custos da obra. Dessa forma, tem-se:

- a) **Levantamento de Serviços:** Cabe ao engenheiro de custos de posse de todos os projetos executivos da obra em questão, efetuar o levantamento dos serviços a serem executados e de suas quantidades. Conforme Dias (2004) o conhecimento dos serviços necessários à realização da obra dá ao engenheiro de custos condições de estabelecer a lista dos custos unitários que deverão ser compostos para a formação do orçamento. O levantamento das quantidades é efetuado a partir da análise do projeto, especificações técnicas e suas plantas construtivas. Portanto podemos afirmar que quanto mais detalhados e completos forem as informações extraídas dos projetos e dos respectivos memoriais descritivos, podemos afirmar que maior será a precisão e confiabilidade dessa fase de levantamento de serviços.
- b) **Composição Analítica de Custos Unitários Diretos:** De acordo com Dias (2004) Entende-se como custo unitário de serviço o somatório das despesas efetuadas e calculadas pelo construtor para a sua execução, distribuídas pelos diferentes elementos constituintes, por unidade de produção, obedecendo as especificações estabelecidas para os serviços no projeto e/ou especificações. Segundo Tisaka (2006) A quantidade de material, de horas de equipamento e o número de horas de pessoal gasto para a execução de cada unidade desses serviços, multiplicados respectivamente pelo custo dos materiais, do aluguel horário dos equipamentos e pelo salário-hora dos trabalhadores, devidamente acrescidos dos encargos sociais, são chamados de composição dos custos unitários. Esses custos unitários

multiplicados pelas quantidades correspondentes constituem os custos de cada um dos serviços componentes da obra.

- c) Materiais: Conforme Tisaka (2006) aqueles utilizados para a composição dos custos unitários podem se apresentar de forma natural, como areia a granel, semiprocessadas como brita e madeira, industrializados como cimento, aço de construção, fios elétricos, cerâmicas, produtos acabados para instalações hidráulicas e elétricas etc. Esses materiais podem ser representados por unidades de medida, em volumes, em áreas, em comprimentos, em pesos, em sacos etc. O custo dos materiais deve ser considerado "posto obra", isto é, com o frete incluído, se o fornecedor não entregar na obra sob suas expensas, e levados em conta todos os impostos e taxas que incidirem sobre o produto.
- d) Equipamentos: De acordo com Tisaka (2006) o custo horário do transporte e movimentação dos materiais e pessoas dentro da obra, tais como elevadores, guias, caminhões, escavadeiras, tratores etc., podem ser de propriedade do construtor ou alugado no mercado e geralmente incluem o custo horário dos operadores. As revistas especializadas trazem o custo do aluguel horário dos mais diferentes equipamentos. Quando os equipamentos são de propriedade do construtor, são considerados a depreciação dos mesmos, juros do capital investido na compra, óleo, combustível e os custos de manutenção com reposição de peças e outras despesas eventuais.
- e) Mão de obra: Segundo Tisaka (2006) O custo deste item é representado pelo salário dos trabalhadores que manuseiam os materiais, acrescidos dos encargos sociais e outras despesas que envolvem a participação dos trabalhadores na obra. Os operários da produção são em geral remunerados pelas horas trabalhadas em função das características do trabalho que muitas vezes exigem um prolongamento ou redução na carga de trabalho. Nos custos de mão de obra, além das Leis Sociais, devem também ser computados os encargos referentes às despesas de alimentação, transporte, Equipamentos de Proteção Individual (EPI) e ferramentas de uso pessoal.
- f) Encargos sociais: De acordo com Dias (2004) define-se por encargos sociais todos os impostos incidentes sobre a folha de pagamento de salários. Parte do custo das leis sociais será embutido nos próprios salários, devendo ser calculado como um percentual deste. Uma vez que constantemente são alteradas algumas das leis que regem o cálculo dos encargos sociais, cabe ao orçamentista acompanhar a evolução destas leis, de modo a manter atualizado o percentual referente a este item de custo, de suma importância por seu elevado peso no preço final de qualquer empreendimento.

- g) **Elaboração de planilha de custos diretos:** Uma planilha de custos diretos completa de obra deve conter a lista de serviços a serem executados, o levantamento do quantitativo, o cálculo dos preços unitários e o cálculo dos custos de cada um dos serviços listados.
- h) **Composição analítica de BDI e despesas:** Segundo Mattos (2006), o custo indireto geralmente fica na faixa entre 5 e 30% do custo total da construção e oscila em função dos aspectos de localização geográfica, política da empresa, prazo e complexidade com obras de elevado grau de dificuldade que tendem a uma maior supervisão de campo e suporte. É importante nesse momento relembrar que todos os custos indiretos entram na orçamentação integrando o cálculo geral do BDI. As despesas indiretas são formadas pelos seguintes subitens: despesas da administração central, rateio da administração central, taxas de despesas financeiras, taxa de risco de execução, tributos, as despesas com o ISS, e os benefícios ou lucro esperado com a execução da obra.
- i) **Despesas de administração central:** As construtoras consideram dos tipos de despesas da administração central, as despesas específicas e o rateio da administração central. As despesas específicas são aquelas que oneram diretamente uma obra, mas que os funcionários as exercem principalmente do lado de fora da empresa. Existem vários exemplos desse tipo de gasto como os gerentes de contrato e respectivos auxiliares que atuam fora da obra na administração central, o gasto com consultores especializados e possíveis despesas com viagens, estadia e alimentação para tratar dos assuntos relacionados a obra. O rateio da administração central é um percentual que se debita a determinada obra correspondente à soma de todos os custos da estrutura central da empresa. Entre alguns dos exemplos desse tipo de gasto se enquadram o custo de propriedade ou aluguel do imóvel da sede da empresa e outros imóveis que dão apoio às obras, como almoxarifado central, oficinas, garagens, custo de instalação e manutenção da estrutura administrativa da sede central, salários do pessoal administrativo, compras, recrutamento e administração do pessoal, contas a pagar e a receber, técnicos das áreas de planejamento e engenharia, motoristas, vigilantes e a remuneração dos diretores e gerentes.
- j) **Taxas de despesas financeiras:** O rateio da administração central é um percentual que se debita a determinada obra correspondente à soma de todos os custos da estrutura central da empresa. Entre alguns dos exemplos desse tipo de gasto se enquadram o custo de propriedade ou aluguel do imóvel da sede da empresa e outros imóveis que dão apoio às obras, como almoxarifado central, oficinas, garagens, custo de instalação e manutenção da estrutura administrativa da sede central, salários do pessoal administrativo, compras, recrutamento e

administração do pessoal, contas a pagar e a receber, técnicos das áreas de planejamento e engenharia, motoristas, vigilantes e a remuneração dos diretores e gerentes.

- k) Taxas de riscos de execução: Conforme Mattos (2006) é impossível prevermos todas as casualidades possíveis de se acontecer numa obra, desse modo sempre se faz um orçamento aproximado. No segmento da construção civil, onde existem vários fatores que podem influir no orçamento da obra como imprevistos, eles são considerados com uma importância ainda maior. Os imprevistos acarretam atrasos de cronograma, acréscimo de custos diretos e indiretos, além de poderem colocar em risco a sanidade financeira da construção. Segundo Tisaka (2006) as situações previsíveis podem ser: época das chuvas, evolução das taxas inflacionárias, evolução dos juros do mercado, história de atrasos no pagamento por parte da contratante, baixa produtividade de mão de obra em determinadas regiões. Quando o orçamento da obra é realizado de acordo com empreitada por preços unitários, a única alteração possível no orçamento se dá nos quantitativos, visto que os preços unitários são predeterminados, tirando dessa afirmação as variações devidas a variação do INCC. Portanto como já dito anteriormente para as obras públicas, esse item também é aplicável as empresas privadas e toda variação de custo deve ser de responsabilidade da contratada e autora do orçamento. Numa contratação efetuada pela área de Suprimentos de uma empresa privada, a contratada assume inclusive os riscos por eventuais erros de levantamento dos quantitativos dos serviços a serem executados, sendo altamente aconselhável que a contratado tenha certeza das quantidades orçadas. Segundo Dias (2004) com todos esses itens em mente, a contratada deve considerar esse tipo de problema como sendo de 0,5% a 5% do custo total de sua proposta, variando de acordo com o grau de complexidade da obra e a experiência do construtor no ramo.
- l) Tributos: Os tributos que cabem cobrança para as empresas variam de acordo com o ramo a que elas se destinam e ao seu porte. Segundo Tisaka (2006), para as empresas da construção civil, os principais tributos a serem considerados são:
- a. PIS – Taxa do programa de integração social;
 - b. COFINS – Taxa de contribuição para o fundo de investimento social;
 - c. IRPJ – Imposto de Renda de Pessoa Jurídica;
 - d. CSLL – Contribuição Social sobre o Lucro Líquido;
 - e. CPMF – Contribuição provisória sobre a movimentação financeira

- f. ISS – Imposto Sobre Serviços que é cobrado sobre a parcela de mão de obra de todas as notas fiscais emitidas no município. A taxa varia entre 2,0% e 5,0%, dependendo do município. Apesar da taxa de ISS a princípio ser cobrada somente sobre a parcela de mão de obra utilizada na obra, muitas prefeituras na falta de uma comprovação mais explícita sobre os gastos, acabam fazendo a cobrança sobre o faturamento, deduzindo-se os gastos com materiais. Existem prefeituras que inclusive fazem o cálculo de maneira errada aplicando a taxa sobre a totalidade do valor da fatura. Essa cobrança mencionada é irregular, porém acaba sendo usual em muitos municípios do país. Nesses locais, devemos deixar no orçamento saldo para quitação do ISS após o término da obra, uma vez que o cálculo do imposto é feito sobre a área equivalente e o CUB/m² da obra. Porém, muitos setores de Suprimentos numa tentativa de conseguir descontos nas concorrências acabam baixando o percentual de mão de obra para que o empreiteiro pague menos imposto e assim, a obra acaba recolhendo menos ISS do que a prefeitura irá cobrar no final. Para maior clareza costuma-se mencionar no próprio corpo da fatura a parte correspondente aos gastos com a mão de obra para que o ISS seja calculado apenas sobre essa parcela.
- j) Benefícios ou lucros: Segundo Tisaka (2006) toda a atividade empresarial em tese tem o objetivo de dar lucro. Portanto deixar de considerar o lucro numa orçamentação deve ser considerado falta de profissionalismo ou que a empresa em questão na verdade se trata de uma entidade beneficente. Desse modo, o conceito de benefício não pode apenas ser sinônimo do lucro a ser pretendido pelo empreendedor uma vez que ele engloba outras obrigações e incertezas previsíveis ou imprevisíveis a serem considerada. Na realidade a taxa chamada de Benefício deve ser considerada como uma provisão de onde será retirado lucro do construtor, após todos os descontos com encargos e todas as incertezas que podem ocorrer durante a obra, que não são possíveis de serem quantificadas no total.
- k) Monitoramento e controle dos custos da obra: A área de Planejamento e Controle de obras das empresas tem papel fundamental para o monitoramento e controle dos custos de obra. Ele deve se iniciar assim que o empreendimento começa a fazer as contratações previstas no orçamento.
- Desse modo, o controle deve ser efetuado em tempo real, gerando planos de ação que possibilitem a correção de eventuais desvios no custo da obra. A informação produzida pela equipe de planejamento e controle tem total relevância para ajudar o gestor da obra a encontrar soluções e inclusive indicar caminhos que facilitem possíveis ganhos com os custos estipulados.

Desse modo, podemos presumir que o controle deve ser adequado quanto à atividade e quanto à natureza, mostre rapidamente as irregularidades, seja flexível, objetivo, seja compreensível, econômico, preveja o futuro e dê como resultado uma ação corretiva. Conforme Goldman (1997) A palavra controle indica um processo administrativo que tem três etapas: (1) obtenção de informações sobre os resultados de uma atividade ou processo, (2) comparação com a informação sobre os objetivos, e (3) implementação de alguma ação para assegurar a realização dos objetivos. O controle, em qualquer área de aplicação, desempenha papel extremamente importante na preservação dos objetivos e na identificação da necessidade de mudar os objetivos. Como se sabe, no conjunto de funções administrativas o passo primordial é o planejamento; posteriormente a organização para atender a este planejamento, segue-se como vai ser direcionado o processo e, finalmente caracterizasse o controle, que tem como função principal medir o progresso, impedir desvio dos planos, indicar ação corretiva. A ação corretiva pode envolver medidas simples, como pequenas mudanças. Poderá até estabelecer novos objetivos, formulação de novos planos, modificação da estrutura organizacional e outros aspectos que conduzam ao melhor objetivo, atendendo desta forma ao princípio da flexibilidade. Com isso, podemos dizer que o controle de custos é primordial para o sucesso do orçamento feito no início da obra, no quadro abaixo, apresentamos algumas questões que o gerente da obra deve ser capaz de responder. Ainda segundo Goldman (1997) a fase de controle se realiza durante a execução da obra, pois está diretamente ligada a qualidade do planejamento elaborado e a qualidade do acompanhamento físico-financeiro da obra, propiciando um controle de boa qualidade e permitindo que se elabore um planejamento de curto prazo durante os serviços em andamento. Os resultados são obtidos através de comparação do planejamento com as informações obtidas do controle durante e após a execução da obra. A sistematização do processo de orçamento vem de encontro à necessidade de uma avaliação detalhada dos custos pelo interessado.

2.4 Fundo Nacional de Desenvolvimento da Educação – FNDE

Tendo em vista que o objeto de estudo da presente pesquisa refere-se a um modelo de obra com base no Padrão Federal FNDE, convém pontuar sua importância e a esfera de atuação. Dessa forma, pontua-se que o Fundo Nacional de Desenvolvimento da Educação (FNDE) é uma autarquia federal vinculada ao Ministério da Educação (MEC), ou seja, atua na forma de uma entidade pública, fiscalizada pelo Estado, mas que possui autonomia para sua gestão.

O FNDE é responsável por executar parte das ações do Ministério da Educação (MEC) relacionadas à Educação Básica, prestando auxílio financeiro e técnico aos municípios e executando ações que contribuam para uma Educação de qualidade. Ele tem como finalidade captar recursos financeiros e canalizá-los para o financiamento de projetos de ensino e pesquisa, de acordo com as diretrizes do planejamento nacional da Educação.

A execução de alguns projetos relacionados à Educação Superior e ao Ensino Técnico também é de responsabilidade do FNDE o qual surgiu mediante a fusão de vários órgãos do governo, cuja atuação remota há cerca de 56 anos, sendo oficialmente criada pela lei nº 5.537, de 21 de novembro de 1968. O FNDE é responsável por ações que vão desde projetos de melhoria da infraestrutura das escolas à execução de políticas públicas.

No âmbito específico da infraestrutura escolar, que é uma das áreas de atuação do FNDE. Através do Programa Dinheiro Direto na Escola (PDDE), o FNDE repassa recursos financeiros diretamente para as escolas públicas, permitindo que elas realizem melhorias em sua estrutura física e adquiram equipamentos e materiais necessários para o processo de ensino-aprendizagem.

O PDDE também é responsável por garantir a acessibilidade nas escolas, através do Programa de Adequação de Acessibilidade (PAA). Esse programa tem como objetivo promover a inclusão de estudantes com deficiência, garantindo que eles tenham acesso a uma educação de qualidade em ambientes adequados às suas necessidades, o que também está intimamente ligado à infraestrutura escolar. (UNESCO, 2029).

Por se tratar em infraestrutura escolar, é necessário pontuar que esta pauta é uma das metas da Agenda 2030 para o Desenvolvimento Sustentável, aprovada em 2015, durante o Fórum Mundial de Educação, que aconteceu na cidade de Incheon, Coreia do Sul. Na ocasião, líderes mundiais, representantes de mais de uma centena de países, inclusive o Brasil, e de organismos multilaterais e bilaterais assumiram, nesse encontro, o compromisso com os 17 objetivos de Desenvolvimento Sustentável e 169 metas que estimularão a ação para os próximos anos em áreas como: a erradicação da pobreza e da fome, a garantia da saúde, da educação e do trabalho, a igualdade de gênero, o desenvolvimento sustentável, entre outros (UNESCO, 2015).

No Brasil, esse objetivo da Agenda está em consonância com o Plano Nacional de Educação (PNE), aprovado em 2014 com prazo de execução até 2024 (Brasil, 2014). Nesse cenário, se tratando de infraestrutura e sua melhoria, torna-se dever do estado garantir as melhores condições físicas da infraestrutura das escolas, sendo essa meta prevista em várias

estratégias do PNE para assegurar as condições de ensino e aprendizagem e de inclusão dos estudantes com necessidades especiais.

3 METODOLOGIA

Nesta seção, será apresentada a metodologia adotada para a condução deste trabalho, incluindo a organização dos estudos necessários para a pesquisa e sua ordem cronológica.

O trabalho adota uma abordagem exploratória, começando com uma pesquisa bibliográfica abrangente. Essa etapa foi fundamental para adquirir conhecimentos sobre os elementos essenciais do tema escolhido, preparando o terreno para a pesquisa exploratória subsequente.

Após a conclusão da pesquisa bibliográfica e a coleta de todas as informações relevantes, o estudo avançou para a próxima fase. Foi realizado um estudo de caso com base em um projeto residencial de médio padrão, com o objetivo de alcançar os objetivos estabelecidos.

No estudo de caso, foi elaborado dois orçamentos: um orçamento para a cidade de São Luís – MA e um para a cidade de Pastos Bons - MA. Para isso foi utilizado as composições de bancos de dados públicos como SINAPI, SEINFRA, ORSE etc. Substituindo os preços dos bancos pelos preços locais. A coleta desses preços foi realizada por meio de pesquisa de campo, conferindo assim um caráter descritivo à pesquisa.

Por fim, após a obtenção de todos os dados necessários, os resultados foram interpretados de forma quantitativa por meio das planilhas comparativas elaboradas. Os resultados foram então discutidos em relação aos objetivos da pesquisa, permitindo uma análise aprofundada do trabalho realizado.

3.1 Objeto de estudo

Quanto ao objeto em estudo, caracteriza-se como sendo uma escola de 01 sala padrão FNDE de um pavimento, com 111,03 m² de área construída e capacidade de 60 (sessenta) alunos em dois turnos ou 30 (trinta) alunos em período integral, conforme observado pelos projetos arquitetônicos da sala de aula (**Anexo A**), planta de forro (**Anexo B**) e a planta baixa (**Anexo C**).

Figura 1 – Render escola de 01 sala (padrão FNDE).



Fonte: FNDE (2015)

As áreas e o perímetro dos ambientes que serão construídos estão representadas na tabela 01 que será apresentado a seguir.

Tabela 1 – Área dos ambientes.

AMBIENTE	ÁREA	PERÍMETRO
Sala de Aula	48.00 m ²	28.00 m
Administração	11.70 m ²	13.90 m
Cozinha	11.70 m ²	13.90 m
Sanitário Feminino	3.30 m ²	7.30 m
Sanitário Masculino	3.30 m ²	7.30 m
Hall	23.70 m ²	20.18 m

Fonte: FNDE (2015)

3.2 Localização dos objetos de estudo

Para conduzir a pesquisa exploratória, realizamos um estudo de caso abordando uma escola de um único ambiente, seguindo o padrão estabelecido pelo FNDE (Nesse contexto, foram desenvolvidos dois orçamentos distintos: um considerando os custos dos materiais e mão de obra na capital do estado do Maranhão, São Luís (Figura 1), e o outro na cidade do interior do estado, Pastos Bons (Figura 2).

Figura 2 – Cidade de São Luís - MA.

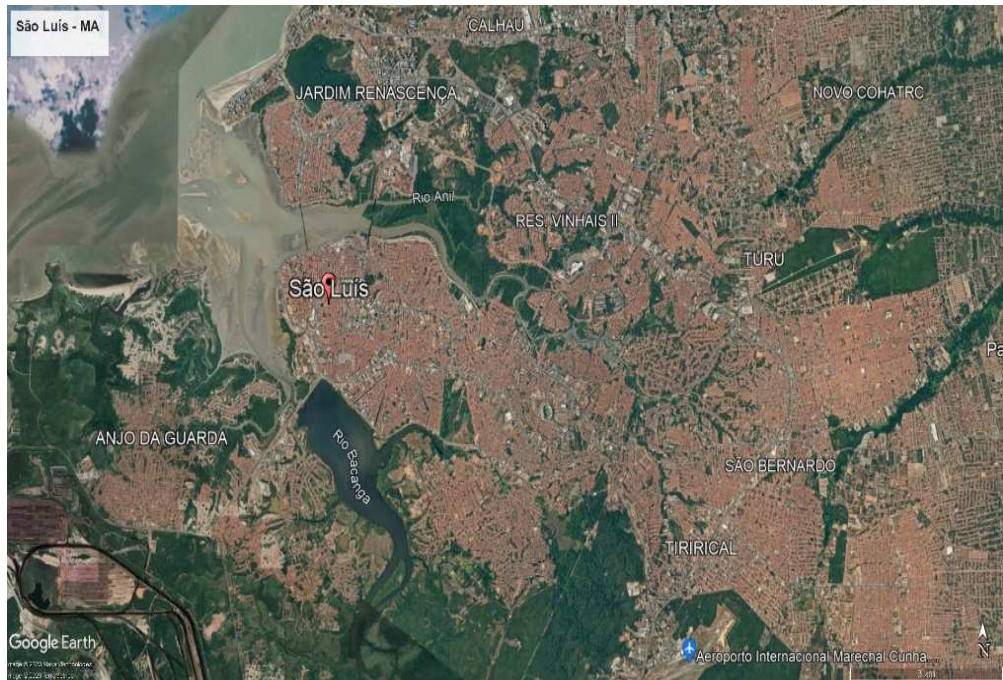

Fonte: Google Imagens (2024)

Essa fotografia representa (Figura 2) a cidade de São Luís, capital do estado do Maranhão, enquanto a próxima (Figura 3) representa a cidade de Pastos Bons, distante, aproximadamente, 548 quilômetros da cidade de São Luís.

Figura 3 – Cidade de Pastos Bons - MA.

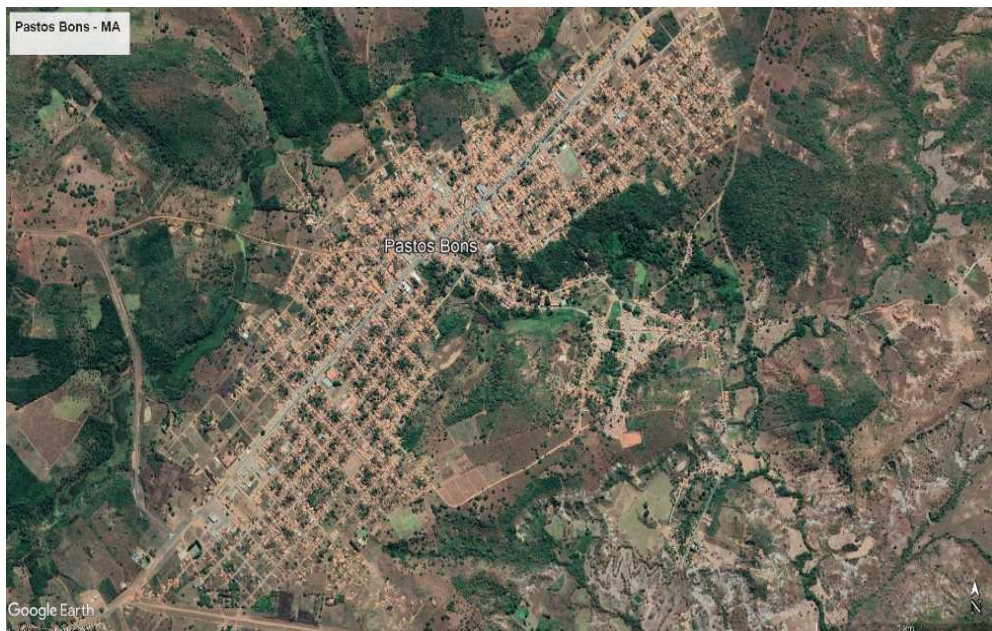

Fonte: Google Imagens (2024)

3.3 Cotação de mercado

Após a conclusão do orçamento, prosseguimos com a pesquisa de mercado, direcionada à comparação entre os preços praticados nos dois locais selecionados: São Luís e Pastos Bons - MA.

O principal objetivo desta etapa é realizar um estudo comparativo entre os custos reais observados nos mercados locais dessas duas cidades. Essa análise permitirá identificar variações significativas nos custos de materiais entre os diferentes contextos regionais.

Essa comparação é essencial para garantir a precisão e a relevância do orçamento, fornecendo informações cruciais para ajustes necessários e tomadas de decisão durante o processo de construção. Ao realizar esse estudo comparativo entre São Luís e Pastos Bons - MA, buscamos obter uma visão abrangente dos custos envolvidos no projeto, contribuindo assim para sua execução eficaz e dentro do orçamento planejado.

Para realizar a comparação dos valores unitários da mão de obra, foram adotados os valores encontrados de acordo com o SINDUSCON do Maranhão, que estabelece os salários mínimos para os profissionais da construção civil na região. Quanto aos materiais de construção, foram realizadas cotações com fornecedores tanto na cidade de São Luís quanto em Pastos Bons - MA. Essa abordagem garante a utilização de dados precisos e atualizados, permitindo uma análise precisa e abrangente dos custos envolvidos no projeto.

4 RESULTADOS E DISCUSSÃO

Nesta etapa, os orçamentos elaborados durante a realização do estudo de caso serão apresentados e discutidos com o propósito de alcançar tanto o objetivo geral quanto os objetivos específicos delineados na introdução deste trabalho. Consequentemente, serão conduzidas análises comparativas entre os dois orçamentos elaborados para melhor compreensão de suas diferenças e semelhanças.

4.1 Quantitativos, composições e orçamentação

O orçamento base, essencial para o desenvolvimento do projeto, é disponibilizado no site do FNDE. Nele, encontram-se detalhadas as composições de custos, acompanhadas de suas respectivas bases e códigos. Além disso, o orçamento inclui um levantamento minucioso de quantidades necessárias para cada composição de custo, oferecendo uma visão abrangente e detalhada dos recursos requeridos.

Para a elaboração dos orçamentos, empregamos ferramentas avançadas e bancos de dados confiáveis. Utilizamos o software Orçafascio em conjunto com as bases de dados do SINAPI, SBC, ORSE e SEINFRA. A combinação desses recursos proporcionou uma análise detalhada e precisa dos custos envolvidos no projeto.

Com base nessas informações detalhadas, nas composições de custo estabelecidas e nos preços dos materiais obtidos nos mercados locais, mais especificamente em Pastos Bons – MA e São Luís – MA, elaboramos dois orçamentos distintos, um para cada localidade. Os orçamentos resultantes estão disponíveis nos Apêndices A e B, fornecendo uma base sólida e bem fundamentada para o prosseguimento do projeto.

4.2 Análise da diferença de valores entre os orçamentos

Ao analisarmos os valores brutos, fica evidente que o orçamento destinado à construção na cidade de Pastos Bons apresentou-se com um custo mais elevado, como pode ser observado no resumo detalhado fornecido pela tabela 2. Essa constatação levanta questões importantes sobre os diferentes aspectos que influenciam os custos de construção em locais distintos.

Tabela 2 – Resumo de valores brutos para 1,00 edificação em cada cidade.

Orçamento sintético/cidade	São Luís - MA	Pastos Bons - MA	Diferença
R\$ total sem BDI	R\$ 320.168,56	R\$ 344.197,01	R\$ 24.028,45
R\$ Total do BDI	R\$ 104.823,17	R\$ 112.688,35	R\$ 7.865,18
R\$ Total Geral	R\$ 424.991,73	R\$ 456.885,36	R\$ 31.893,63

Fonte: Autor (2024)

Considerando a análise dos orçamentos analíticos para cada caso, bem como a descrições das composições, tem-se o que está disposto pelos Apêndice D para a cidade de Pastos Bons - MA e Apêndice C para a cidade de São Luís – MA. Vale ressaltar que os orçamentos se pautaram em encargos sociais não desonerados, os quais já estão embutidos nos preços unitários dos insumos de mão de obra, segundo as bases de referência.

No caso do orçamento sem o BDI, a diferença de valores ficou em 24.028,45 reais, e o BDI, que foi utilizado o mesmo para as duas localizações, ficou com uma diferença de 7.865,18 reais. Esse BDI é recomendado pelo próprio FNDE.

Constatamos que na cidade de Pastos Bons o orçamento para a edificação ficou mais caro, por outro lado, na capital o orçamento ficou mais barato com uma diferença de R\$ 31.893,63 para cada unidade a ser construída, considerando o valor orçado com BDI, que representa uma diferença de 7,50% em relação a construção na cidade de Pastos Bons.

Vale ressaltar também que, caso feito com base do SINAPI e outras bases públicas, não seria possível identificar essa diferença de valores, já que essas bases levam em conta um preço médio por unidade federativa, e como as duas cidades fazem parte do mesmo estado, os valores de orçamento seriam iguais.

4.3 Principal motivo para diferença entre valores

O principal desafio enfrentado durante a construção da escola no interior foi a logística para obtenção dos insumos necessários à realização dos serviços propostos. Com uma distância considerável de 540,00 km da capital do Estado, o transporte dos materiais até o local da obra acarretou significativos custos adicionais de frete. Essa realidade foi o principal impulsionador para a disparidade de valores entre as duas cidades.

É amplamente reconhecido que a logística de materiais representa um dos principais obstáculos para a construção civil no país, como destacado por Monteiro Filha, Costa e Rocha (2010) em sua análise das perspectivas e desafios do setor da construção civil. A necessidade de transporte de insumos em longas distâncias não apenas encarece os custos, mas também pode impactar o cronograma da obra, aumentando os prazos de entrega e potencialmente causando atrasos.

Portanto, conforme discutido ao longo deste estudo, torna-se evidente que não apenas um orçamento bem elaborado, mas também um planejamento logístico adequado desempenha um papel crucial na determinação do custo final da obra. Estratégias eficazes para mitigar os desafios logísticos, como a busca por fornecedores locais, a consolidação de remessas e a adoção de tecnologias de rastreamento de materiais, são essenciais para garantir a eficiência e a viabilidade financeira de projetos de construção em áreas remotas.

Figura 4 – Distância rodoviária entre a capital maranhense e a cidade de Pastos Bons.

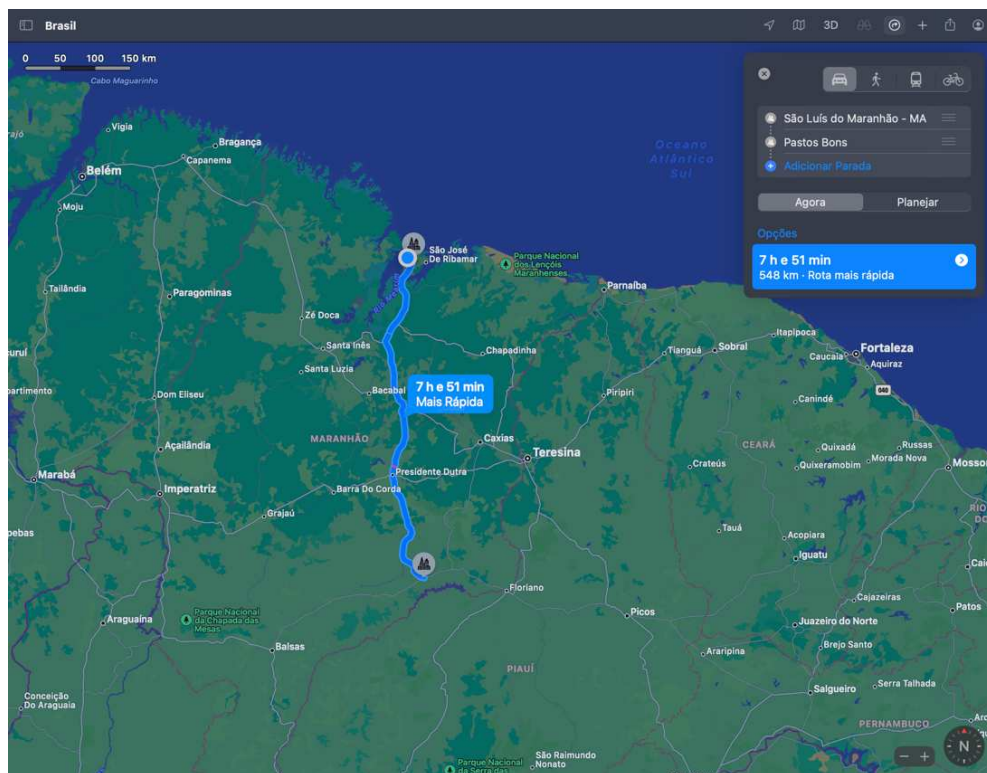

Fonte: Apple Maps (2024)

5 CONSIDERAÇÕES FINAIS

Após uma análise aprofundada, constatou-se que os objetivos do estudo foram plenamente alcançados, destacando-se a relevância da temática da orçamentação compartilhada. Além disso, ficou evidente a necessidade crucial de considerar não apenas todos os insumos relevantes para a execução dos serviços, mas também os impostos incidentes, a fim de evitar retrabalhos, aditivos contratuais e prejuízos financeiros.

No contexto do objeto de estudo em questão, que incluiu uma investigação bibliográfica abrangente, coleta de dados por meio de pesquisa de preços de insumos e a elaboração detalhada dos orçamentos, bem como a confecção das planilhas sintéticas e analíticas, observou-se uma tendência de aumento nos custos de construção para a edificação no interior do estado do Maranhão. Essa constatação foi corroborada por uma diferença significativa de R\$ 31.893,63 (já considerando o BDI) em comparação com o custo de construção na capital maranhense. Essa disparidade de custos foi atribuída principalmente aos elevados custos de transporte dos insumos para a região interiorana.

Ressaltamos a importância de realizar a análise por município, uma vez que os orçamentos adotados pelos órgãos públicos não refletem a situação diferenciada de condicionantes a cada município das federações.

Tomamos por base a comparação entre a capital do Estado e um Município com distância média dentro da área de abrangência de fornecedores. Deixamos a proposta para estudos mais detalhados que possam apresentar a situação em relação a outros municípios.

REFERÊNCIAS BIBLIOGRÁFICAS

- BARBOSA, C. et al. **Gerenciamento de custos em projetos**. 2 ed. Editora FGV. Rio de Janeiro, 2008.
- BRASIL. **Lei nº 13.005, de 25 de junho de 2014**. Aprova o Plano Nacional de Educação e dá outras providências. Diário Oficial da União, Brasília, 26 jun. 2014.
- DIAS, Paulo Roberto Vilela. **Engenharia de Custos**: Estimativa de Custo de Obras e Serviços de Engenharia. 1º Edição. Rio de Janeiro , 2004.
- DIAS, Paulo Roberto Vilela. **Engenharia de Custos**: Uma Metodologia de Orçamentação para Obras Civis. 6. ed. Rio de Janeiro: Hoffmann, 2006. 215 p.
- GOLDMAN, Pedrinho. **Introdução ao Planejamento e Controle de Custos na Construção Civil Brasileira**. 4. ed. São Paulo: Pini, 2004. 176 p.
- GONZÁLEZ, Marco Aurélio Stumpf. **Noções de Orçamento e Planejamento de Obras**. São Leopoldo – RS. 2008. 47f.
- LAKATOS, Eva Maria. MARCONI, Marina de Andrade. **Fundamentos da metodologia científica**. 4. ed. SP: Atlas, 2001.
- LIMMER, Carl Vicente. **Planejamento, Orçamentação e Controle de Projetos e Obras**. 1º ed. Rio de Janeiro: Livros Técnicos e Científicos Editoras S.A, 1997. 225p.
- MATTOS, Aldo Dórea. **Como preparar orçamentos de obras: dicas para orçamentistas, estudo de caso, exemplos**. São Paulo: Editora Pini, 2006.
- MATTOS, Aldo Dórea. **Como Prepara Orçamentos de Obras**. 4. ed. São Paulo: Pini LTDA, 2006. 281 p.
- MATTOS, Dórea Aldo. **Planejamento e controle de obras**. 2. Ed. São Paulo: Pini Ltda, 2010. 281 p.
- MOREIRA FILHA, D. C.; COSTA, A. C. R.; ROCHA, E. R. P. **Perspectivas e desafios para inovar na construção civil**. Brasília: BNDES, 2010. 59f.
- PMI – Project Management Institute. **Um Guia do Conhecimento em Gerenciamento de Projetos (Guia PMBOK)**. 4. ed. Estados Unidos: PMI, 2009. 386p.
- POMPERMAYER, Cleonice Bastos. **Sistemas de Gestão de Custos: Dificuldade de implantação**. Ver FAE, Curitiba, 1999.
- ROSSIGNOLO, J. A. **Orçamento na construção civil**. São Paulo, USP/ Departamento de Arquitetura e Urbanismo, 2005.
- SILVA, Shirley M. Vidal. **Controle de custos de obras**. Belo Horizonte: 2009. 46 p.

TISAKA, Maçahiko. **Orçamento na construção civil:** consultoria, projeto e execução. São Paulo: Editora Pini, 2006.

UNESCO. **Incheon Declaration.** Education 2030: towards inclusive and equitable quality education and lifelong learning for all. Paris, 2015

UNESCO. **Qualidade da infraestrutura das escolas públicas do ensino fundamental no Brasil.** Brasília : UNESCO, 2019.122 p.

VIEIRA, B. A.; NOGUEIRA, L. Construção civil: crescimento versus custos de produção civil. **Sistemas & Gestão**, v. 14, p. 366-377, 2018.

APÊNDICE

APÊNDICE A – ORÇAMENTO SINTÉTICO SÃO LUÍS – MA

Orçamento Sintético									
Item	Código Banco	Descrição	Und	Quant.	Valor Unit	Valor Unit com BDI	Total	Peso (%)	
1		SERVIÇOS PRELIMINARES					79.704,48	18,75 %	
1.1	103689 SINAPI	FORNECIMENTO E INSTALAÇÃO DE PLACA DE OBRA COM CHAPA GALVANIZADA E ESTRUTURA DE MADEIRA. AF_03/2022_PS	m²	10	270,24	358,74	3.587,40	0,84 %	
1.2	98458 SINAPI	TAPUME COM COMPENSADO DE MADEIRA. AF_05/2018	m²	77	136,63	181,37	13.965,49	3,29 %	
1.3	C2850 SEINFRA	INSTALAÇÕES PROVISÓRIAS DE LUZ , FORÇA, TELEFONE E LÓGICA	UN	1	1.406,34	1.866,91	1.866,91	0,44 %	
1.4	C1622 SEINFRA	LIGAÇÃO PROVISÓRIA DE ÁGUA E SANITÁRIO	UN	1	3.161,98	4.197,52	4.197,52	0,99 %	
1.5	93212 SINAPI	EXECUÇÃO DE SANITÁRIO E VESTIÁRIO EM CANTEIRO DE OBRA EM CHAPA DE MADEIRA COMPENSADA, NÃO INCLUSO MOBILIÁRIO. AF_02/2016	m²	2,52	940,61	1.248,65	3.146,59	0,74 %	
1.6	93207 SINAPI	EXECUÇÃO DE ESCRITÓRIO EM CANTEIRO DE OBRA EM CHAPA DE MADEIRA COMPENSADA, NÃO INCLUSO MOBILIÁRIO E EQUIPAMENTOS. AF_02/2016	m²	20	1.073,43	1.424,97	28.499,40	6,71 %	
1.7	93584 SINAPI	EXECUÇÃO DE DEPÓSITO EM CANTEIRO DE OBRA EM CHAPA DE MADEIRA COMPENSADA, NÃO INCLUSO MOBILIÁRIO. AF_04/2016	m²	20	862,68	1.145,20	22.904,00	5,39 %	
1.8	C1630 SEINFRA	LOCAÇÃO DA OBRA - EXECUÇÃO DE GABARITO	m²	113,96	7,45	9,88	1.125,92	0,26 %	
1.9	98525 SINAPI	LIMPEZA MECANIZADA DE CAMADA VEGETAL, VEGETAÇÃO E PEQUENAS ÁRVORES (DIÂMETRO DE TRONCO MENOR QUE 0,20 M), COM TRATOR DE ESTEIRAS. AF_05/2018	m²	875	0,36	0,47	411,25	0,10 %	
2		MOVIMENTO DE TERRA PARA FUNDAÇÕES					3.994,93	0,94 %	
2.1	94319 SINAPI	ATERRO MANUAL DE VALAS COM SOLO ARGILO-ARENOSO. AF_08/2023	m³	22,11	67,04	88,99	1.967,56	0,46 %	
2.2	93358 SINAPI	ESCAVAÇÃO MANUAL DE VALA COM PROFUNDIDADE MENOR OU IGUAL A 1,30 M. AF_02/2021	m³	14,91	82,99	110,16	1.642,48	0,39 %	
2.3	101617 SINAPI	PREPARO DE FUNDO DE VALA COM LARGURA MAIOR OU IGUAL A 1,5 M E MENOR QUE 2,5 M (ACERTO DO SOLO NATURAL). AF_08/2020	m²	28,44	3,03	4,02	114,32	0,03 %	
2.4	93382 SINAPI	REATERRO MANUAL DE VALAS, COM COMPACTADOR DE SOLOS DE PERCUSSÃO. AF_08/2023	m³	8,31	24,53	32,56	270,57	0,06 %	
3		FUNDAÇÕES					24.813,11	5,84 %	
3.1		CONCRETO ARMADO - BLOCOS					13.088,38	3,08 %	
3.1.1	100896 SINAPI	ESTACA ESCAVADA MECANICAMENTE, SEM FLUIDO ESTABILIZANTE, COM 25CM DE DIÂMETRO, CONCRETO LANÇADO POR CAMINHÃO BETONEIRA (EXCLUSIVO MOBILIZAÇÃO E DESMOBILIZAÇÃO). AF_01/2020 PA	M	28	54,49	72,33	2.025,24	0,48 %	
3.1.2	100896 SINAPI	ESTACA ESCAVADA MECANICAMENTE, SEM FLUIDO ESTABILIZANTE, COM 25CM DE DIÂMETRO, CONCRETO LANÇADO POR CAMINHÃO BETONEIRA (EXCLUSIVO MOBILIZAÇÃO E DESMOBILIZAÇÃO). AF_01/2020 PA	M	21	54,49	72,33	1.518,93	0,36 %	
3.1.3	100897 SINAPI	ESTACA ESCAVADA MECANICAMENTE, SEM FLUIDO ESTABILIZANTE, COM 40CM DE DIÂMETRO, CONCRETO LANÇADO POR CAMINHÃO BETONEIRA (EXCLUSIVO MOBILIZAÇÃO E DESMOBILIZAÇÃO). AF_01/2020 PA	M	10,5	106,09	140,83	1.478,71	0,35 %	
3.1.4	96619 SINAPI	LASTRO DE CONCRETO MAGRO, APLICADO EM BLOCOS DE COROAMENTO OU SAPATAS, ESPESSURA DE 5 CM. AF_08/2017	m²	7,74	28,19	37,42	289,63	0,07 %	
3.1.5	96534 SINAPI	FABRICAÇÃO, MONTAGEM E DESMONTAGEM DE FÔRMA PARA BLOCO DE COROAMENTO, EM MADEIRA SERRADA, E=25 MM, 4 UTILIZAÇÕES. AF_06/2017	m²	27,8	89,06	118,22	3.286,51	0,77 %	
3.1.6	92919 SINAPI	ARMAÇÃO DE ESTRUTURAS DIVERSAS DE CONCRETO ARMADO, EXCETO VIGAS, PILARES, LAJES E FUNDAÇÕES, UTILIZANDO AÇO CA-50 DE 10,0 MM - MONTAGEM. AF_06/2022	KG	39,27	10,84	14,39	565,09	0,13 %	
3.1.7	92921 SINAPI	ARMAÇÃO DE ESTRUTURAS DIVERSAS DE CONCRETO ARMADO, EXCETO VIGAS, PILARES, LAJES E FUNDAÇÕES, UTILIZANDO AÇO CA-50 DE 12,5 MM - MONTAGEM. AF_06/2022	KG	22,91	8,88	11,78	269,87	0,06 %	
3.1.8	92915 SINAPI	ARMAÇÃO DE ESTRUTURAS DIVERSAS DE CONCRETO ARMADO, EXCETO VIGAS, PILARES, LAJES E FUNDAÇÕES, UTILIZANDO AÇO CA-60 DE 5,0 MM - MONTAGEM. AF_06/2022	KG	49,18	15,44	20,49	1.007,69	0,24 %	
3.1.9	96557 SINAPI	CONCRETAGEM DE BLOCOS DE COROAMENTO E VIGAS BALDRAMES, FCK 30 MPA, COM USO DE BOMBA LANÇAMENTO, ADENSAMENTO E ACABAMENTO. AF_06/2017	m³	3,34	596,94	792,43	2.646,71	0,62 %	
3.2		CONCRETO ARMADO - VIGAS BALDRAME					11.724,73	2,76 %	
3.2.1	96619 SINAPI	LASTRO DE CONCRETO MAGRO, APLICADO EM BLOCOS DE COROAMENTO OU SAPATAS, ESPESSURA DE 5 CM. AF_08/2017	m²	15,8	28,19	37,42	591,23	0,14 %	
3.2.2	96536 SINAPI	FABRICAÇÃO, MONTAGEM E DESMONTAGEM DE FÔRMA PARA VIGA BALDRAME, EM MADEIRA SERRADA, E=25 MM, 4 UTILIZAÇÕES. AF_06/2017	m²	54,13	76,65	101,75	5.507,72	1,30 %	
3.2.3	96545 SINAPI	ARMAÇÃO DE BLOCO, VIGA BALDRAME OU SAPATA UTILIZANDO AÇO CA-50 DE 8 MM - MONTAGEM. AF_06/2017	KG	124,91	13,34	17,70	2.210,90	0,52 %	
3.2.4	96543 SINAPI	ARMAÇÃO DE BLOCO, VIGA BALDRAME E SAPATA UTILIZANDO AÇO CA-60 DE 5 MM - MONTAGEM. AF_06/2017	KG	52	16,30	21,63	1.124,76	0,26 %	
3.2.5	96557 SINAPI	CONCRETAGEM DE BLOCOS DE COROAMENTO E VIGAS BALDRAMES, FCK 30 MPA, COM USO DE BOMBA LANÇAMENTO, ADENSAMENTO E ACABAMENTO. AF_06/2017	m³	2,89	596,94	792,43	2.290,12	0,54 %	
4		SUPERESTRUTURA					40.920,06	9,63 %	
4.1		CONCRETO ARMADO - PILARES					7.061,07	1,66 %	
4.1.1	92443 SINAPI	MONTAGEM E DESMONTAGEM DE FÔRMA DE PILARES RETANGULARES E ESTRUTURAS SIMILARES, PÉ-DIREITO SIMPLES, EM CHAPA DE MADEIRA COMPENSADA PLASTIFICADA, 18 UTILIZAÇÕES. AF_09/2020	m²	42,83	45,15	59,93	2.566,80	0,60 %	
4.1.2	92762 SINAPI	ARMAÇÃO DE PILAR OU VIGA DE ESTRUTURA CONVENCIONAL DE CONCRETO ARMADO UTILIZANDO AÇO CA-50 DE 10,0 MM - MONTAGEM. AF_06/2022	KG	126,18	9,88	13,11	1.654,21	0,39 %	
4.1.3	92763 SINAPI	ARMAÇÃO DE PILAR OU VIGA DE ESTRUTURA CONVENCIONAL DE CONCRETO ARMADO UTILIZANDO AÇO CA-50 DE 12,5 MM - MONTAGEM. AF_06/2022	KG	45,27	8,26	10,96	496,15	0,12 %	

GHFS
CNPJ:

4.1.4	92759	SINAPI	ARMAÇÃO DE PILAR OU VIGA DE ESTRUTURA CONVENCIONAL DE CONCRETO ARMADO UTILIZANDO AÇO CA-60 DE 5,0 MM - MONTAGEM. AF_06/2022	KG	49,64	12,83	17,03	845,36	0,20 %
4.1.5	103672	SINAPI	CONCRETAGEM DE PILARES, FCK = 25 MPA, COM USO DE BOMBA - LANÇAMENTO, ADENSAMENTO E ACABAMENTO. AF_02/2022_PS	m³	1,96	575,95	764,57	1.498,55	0,35 %
4.2			CONCRETO ARMADO - VIGAS					13.276,51	3,12 %
4.2.1	92479	SINAPI	MONTAGEM E DESMONTAGEM DE FORMA DE VIGA, ESCORAMENTO COM GARFO DE MADEIRA, PÉ-DIREITO SIMPLES, EM CHAPA DE MADEIRA PLASTIFICADA, 18 UTILIZAÇÕES. AF_09/2020	m²	57,38	69,54	92,31	5.296,74	1,25 %
4.2.2	92761	SINAPI	ARMAÇÃO DE PILAR OU VIGA DE ESTRUTURA CONVENCIONAL DE CONCRETO ARMADO UTILIZANDO AÇO CA-50 DE 8,0 MM - MONTAGEM. AF_06/2022	KG	107,73	11,14	14,78	1.592,24	0,37 %
4.2.3	92762	SINAPI	ARMAÇÃO DE PILAR OU VIGA DE ESTRUTURA CONVENCIONAL DE CONCRETO ARMADO UTILIZANDO AÇO CA-50 DE 10,0 MM - MONTAGEM. AF_06/2022	KG	54	9,88	13,11	707,94	0,17 %
4.2.4	92759	SINAPI	ARMAÇÃO DE PILAR OU VIGA DE ESTRUTURA CONVENCIONAL DE CONCRETO ARMADO UTILIZANDO AÇO CA-60 DE 5,0 MM - MONTAGEM. AF_06/2022	KG	59,64	12,83	17,03	1.015,66	0,24 %
4.2.5	103683	SINAPI	CONCRETAGEM DE VIGAS E LAJES, FCK=25 MPA, PARA QUALQUER TIPO DE LAJE COM BALDES EM EDIFICAÇÃO DE MULTIPAVIMENTOS ATÉ 04 ANDARES - LANÇAMENTO, ADENSAMENTO E ACABAMENTO. AF_02/2022	m³	3,05	1.151,91	1.529,16	4.663,93	1,10 %
4.3			CONCRETO ARMADO - LAJES DE FORRO					18.675,96	4,39 %
4.3.1	101964	SINAPI	LAJE PRÉ-MOLDADA UNIDIRECIONAL BIAPOIADA, PARA FORRO, ENCHIMENTO EM CERÂMICA, VIGOTA CONVENCIONAL, ALTURA TOTAL DA LAJE (ENCHIMENTO+CAPA) = (8+3). AF_11/2020_PA	m²	81,64	172,33	228,76	18.675,96	4,39 %
4.4			CONCRETO ARMADO - VERGAS E CONTRAVERGAS					1.906,52	0,45 %
4.4.1	93184	SINAPI	VERGA PRÉ-MOLDADA PARA PORTAS COM ATÉ 1,5 M DE VÃO. AF_03/2016	M	41,92	34,26	45,48	1.906,52	0,45 %
5			SISTEMAS DE VEDAÇÃO VERTICAL					31.141,58	7,33 %
5.1			ALVENARIA DE VEDAÇÃO					28.973,60	6,82 %
5.1.1	103333	SINAPI	ALVENARIA DE VEDAÇÃO DE BLOCOS CERÂMICOS FURADOS NA HORIZONTAL DE 9X14X19 CM (ESPESSURA 9 CM) E ARGAMASSA DE ASSENTAMENTO COM PREPARO MANUAL. AF_12/2021	m²	184,45	113,97	151,29	27.905,44	6,57 %
5.1.2	93202	SINAPI	FIXAÇÃO (ENCUNHAMENTO) DE ALVENARIA DE VEDAÇÃO COM TIJOLO MACIÇO. AF_03/2016	M	31,5	25,55	33,91	1.068,16	0,25 %
5.2			ALVENARIA PARA BANCADAS (½ PAREDE E SÓCULOS)					352,50	0,08 %
5.2.1	103333	SINAPI	ALVENARIA DE VEDAÇÃO DE BLOCOS CERÂMICOS FURADOS NA HORIZONTAL DE 9X14X19 CM (ESPESSURA 9 CM) E ARGAMASSA DE ASSENTAMENTO COM PREPARO MANUAL. AF_12/2021	m²	2,33	113,97	151,29	352,50	0,08 %
5.3			ALVENARIA PARA EMPENAS					1.815,48	0,43 %
5.3.1	103333	SINAPI	ALVENARIA DE VEDAÇÃO DE BLOCOS CERÂMICOS FURADOS NA HORIZONTAL DE 9X14X19 CM (ESPESSURA 9 CM) E ARGAMASSA DE ASSENTAMENTO COM PREPARO MANUAL. AF_12/2021	m²	12	113,97	151,29	1.815,48	0,43 %
6			ESQUADRIAS					19.829,11	4,67 %
6.1			PORTAS DE MADEIRA					5.763,80	1,36 %
6.1.1	90843	SINAPI	KIT DE PORTA DE MADEIRA PARA PINTURA, SEMI-OCA (LEVE OU MÉDIA), PADRÃO MÉDIO, 80X210CM, E ESPESURA DE 3,5CM, ITENS INCLUSOS: DOBRADIÇAS, MONTAGEM E INSTALAÇÃO DO BATENTE, FECHADURA COM EXECUÇÃO DO FURO - FORNECIMENTO E INSTALAÇÃO. AF_12/2019	UN	2	865,84	1.149,40	2.298,80	0,54 %
6.1.2	90843	SINAPI	KIT DE PORTA DE MADEIRA PARA PINTURA, SEMI-OCA (LEVE OU MÉDIA), PADRÃO MÉDIO, 80X210CM, E ESPESURA DE 3,5CM, ITENS INCLUSOS: DOBRADIÇAS, MONTAGEM E INSTALAÇÃO DO BATENTE, FECHADURA COM EXECUÇÃO DO FURO - FORNECIMENTO E INSTALAÇÃO. AF_12/2019	UN	2	865,84	1.149,40	2.298,80	0,54 %
6.1.3	8029	ORSE	Porta em madeira lei (Ipê), lisa, semi-ôca, 80 x 210cm, com visor de vidro 6mm (60x40cm), inclusive batentes e ferragens	un	1	878,50	1.166,20	1.166,20	0,27 %
6.2			FERRAGENS E ACESSÓRIOS					727,96	0,17 %
6.2.1	100874	SINAPI	PUXADOR PARA PCD, FIXADO NA PORTA - FORNECIMENTO E INSTALAÇÃO. AF_01/2020	UN	2	274,19	363,98	727,96	0,17 %
6.3			PORTAS DE ALUMÍNIO					843,12	0,20 %
6.3.1	112303	SBC	PORTA DE ALUMÍNIO PRETO 80x210 POSTIGO HOME REF. HOP007001	UN	1	635,12	843,12	843,12	0,20 %
6.4			JANELAS DE ALUMÍNIO					12.010,71	2,83 %
6.4.1	94569	SINAPI	JANELA DE ALUMÍNIO TIPO MAXIM-AR, COM VIDROS, BATENTE E FERRAGENS. EXCLUSIVE ALIZAR, ACABAMENTO E CONTRAMARCO. FORNECIMENTO E INSTALAÇÃO. AF_12/2019	m²	0,8	638,36	847,42	677,93	0,16 %
6.4.2	94569	SINAPI	JANELA DE ALUMÍNIO TIPO MAXIM-AR, COM VIDROS, BATENTE E FERRAGENS. EXCLUSIVE ALIZAR, ACABAMENTO E CONTRAMARCO. FORNECIMENTO E INSTALAÇÃO. AF_12/2019	m²	12,1	638,36	847,42	10.253,78	2,41 %
6.4.3	94570	SINAPI	JANELA DE ALUMÍNIO DE CORRER COM 2 FOLHAS PARA VIDROS, COM VIDROS, BATENTE, ACABAMENTO COM ACETATO OU BRILHANTE E FERRAGENS. EXCLUSIVE ALIZAR E CONTRAMARCO. FORNECIMENTO E INSTALAÇÃO. AF_12/2019	m²	2	329,46	437,35	874,70	0,21 %
6.4.4	8970	ORSE	Tela de nylon tipo mosquito com moldura em alumínio anodizado natural	m²	2	76,95	102,15	204,30	0,05 %
6.5			VIDROS					483,52	0,11 %
6.5.1	C4835	SEINFRA	ESPELHO CRISTAL, ESPESURA 4MM, COM PARAFUSOS DE FIXAÇÃO, SEM MOLDURA	m²	0,8	455,30	604,41	483,52	0,11 %
7			SISTEMAS DE COBERTURA					35.514,97	8,36 %
7.1	92548	SINAPI	FABRICAÇÃO E INSTALAÇÃO DE TESOURA INTEIRA EM MADEIRA NÃO APARELHADA, VÃO DE 6 M, PARA TELHA CERÂMICA OU DE CONCRETO, INCLUSO ICAMENTO. AF_07/2019	UN	4	1.415,85	1.879,54	7.518,16	1,77 %
7.2	100387	SINAPI	FABRICAÇÃO E INSTALAÇÃO DE PONTALETES DE MADEIRA NÃO APARELHADA PARA TELHADOS COM MAIS QUE 2 ÁGUAS E COM TELHA CERÂMICA OU DE CONCRETO EM EDIFÍCIO INSTITUCIONAL TERREO, INCLUSO TRANSPORTE VERTICAL. AF_07/2019	m²	18	51,15	67,90	1.222,20	0,29 %

GHFS
CNPJ:

7.3	92540	SINAPI	TRAMA DE MADEIRA COMPOSTA POR RIPAS, CAIBROS E TERÇAS PARA TELHADOS DE MAIS QUE 2 ÁGUAS PARA TELHA DE ENCAIXE DE CERÂMICA OU DE CONCRETO, INCLUSO TRANSPORTE VERTICAL. AF_07/2019	m²	159,35	82,72	109,81	17.498,22	4,12 %
7.4	102203	SINAPI	PINTURA VERNIZ (INCOLOR) ALQUÍDICO EM MADEIRA, USO INTERNO E EXTERNO, 1 DEMÃO. AF_01/2021	m²	201,4	10,06	13,35	2.688,69	0,63 %
7.5	94441	SINAPI	TELHAMENTO COM TELHA CERÂMICA DE ENCAIXE, TIPO FRANCESA, COM MAIS DE 2 ÁGUAS, INCLUSO TRANSPORTE VERTICAL. AF_07/2019	m²	159,35	28,77	38,19	6.085,57	1,43 %
7.6	94221	SINAPI	CUMEEIRA PARA TELHA CERÂMICA EMBOÇADA COM ARGAMASSA TRAÇO 1:2:9 (CIMENTO, CAL E AREIA) PARA TELHADOS COM ATÉ 2 ÁGUAS, INCLUSO TRANSPORTE VERTICAL. AF_07/2019	M	18,2	20,79	27,59	502,13	0,12 %
8			IMPERMEABILIZAÇÃO					2.760,63	0,65 %
8.1	98557	SINAPI	IMPERMEABILIZAÇÃO DE SUPERFÍCIE COM EMULSÃO ASFÁLTICA, 2 DEMÃOS. AF_09/2023	m²	54,13	38,42	51,00	2.760,63	0,65 %
9			REVESTIMENTOS INTERNO E EXTERNO					47.406,50	11,15 %
9.1	87878	SINAPI	CHAPISCO APLICADO EM ALVENARIAS E ESTRUTURAS DE CONCRETO INTERNAS, COM COLHER DE PEDREIRO. ARGAMASSA TRAÇO 1:3 COM PREPARO MANUAL. AF_10/2022	m²	393,68	4,52	6,00	2.362,08	0,56 %
9.2	87881	SINAPI	CHAPISCO APLICADO NO TETO OU EM ALVENARIA E ESTRUTURA, COM ROLO PARA TEXTURA ACRÍLICA. ARGAMASSA TRAÇO 1:4 E EMULSÃO POLIMÉRICA (ADESIVO) COM PREPARO MANUAL. AF_10/2022	m²	81,64	5,82	7,72	630,26	0,15 %
9.3	87535	SINAPI	EMBOÇO, PARA RECEBIMENTO DE CERÂMICA, EM ARGAMASSA TRAÇO 1:2:8, PREPARO MECÂNICO COM BETONEIRA 400L, APLICADO MANUALMENTE EM FACES INTERNAS DE PAREDES, PARA AMBIENTE COM ÁREA MAIOR QUE 10M2, E SPESURA DE 20MM, COM EXECUÇÃO DE TALISCAS. AF_06/2014	m²	393,68	28,75	38,16	15.022,82	3,53 %
9.4	87543	SINAPI	MASSA ÚNICA, PARA RECEBIMENTO DE PINTURA OU CERÂMICA, ARGAMASSA INDUSTRIALIZADA, PREPARO MECÂNICO, APLICADO COM EQUIPAMENTO DE MISTURA E PROJEÇÃO DE 1,5 M3/H EM FACES INTERNAS DE PAREDES, E SPESURA DE 5MM, SEM EXECUÇÃO DE TALISCAS. AF_06/2014	m²	222,16	28,00	37,17	8.257,68	1,94 %
9.5	87543	SINAPI	MASSA ÚNICA, PARA RECEBIMENTO DE PINTURA OU CERÂMICA, ARGAMASSA INDUSTRIALIZADA, PREPARO MECÂNICO, APLICADO COM EQUIPAMENTO DE MISTURA E PROJEÇÃO DE 1,5 M3/H EM FACES INTERNAS DE PAREDES, E SPESURA DE 5MM, SEM EXECUÇÃO DE TALISCAS. AF_06/2014	m²	81,64	28,00	37,17	3.034,55	0,71 %
9.6	87273	SINAPI	REVESTIMENTO CERÂMICO PARA PAREDES INTERNAS COM PLACAS TIPO ESMALTADA EXTRA. DE DIMENSÕES 33X45 CM APLICADAS NA ALTURA INTEIRA DAS PAREDES. AF_02/2023_PE	m²	63,77	67,78	89,97	5.737,38	1,35 %
9.7	87273	SINAPI	REVESTIMENTO CERÂMICO PARA PAREDES INTERNAS COM PLACAS TIPO ESMALTADA EXTRA. DE DIMENSÕES 33X45 CM APLICADAS NA ALTURA INTEIRA DAS PAREDES. AF_02/2023_PE	m²	38,81	67,78	89,97	3.491,73	0,82 %
9.8	87267	SINAPI	REVESTIMENTO CERÂMICO PARA PAREDES INTERNAS COM PLACAS TIPO ESMALTADA EXTRA DE DIMENSÕES 20X20 CM APLICADAS A MEIA ALTURA DAS PAREDES. AF_02/2023_PE	m²	57,45	65,92	87,50	5.026,87	1,18 %
9.9	96486	SINAPI	FORRO EM RÉGUAS DE PVC, LISO, PARA AMBIENTES COMERCIAIS, INCLUSIVE ESTRUTURA BIDIRECIONAL DE FIXAÇÃO. AF_08/2023_PS	m²	22,57	73,14	97,09	2.191,32	0,52 %
9.10	101738	SINAPI	RODAPÉ EM MADEIRA, ALTURA 7CM, FIXADO COM COLA. AF_09/2020	M	41,85	29,74	39,47	1.651,81	0,39 %
10			SISTEMAS DE PISOS					17.491,60	4,12 %
10.1			PAVIMENTAÇÃO INTERNA					13.467,67	3,17 %
10.1.1	87630	SINAPI	CONTRAPISO EM ARGAMASSA TRAÇO 1:4 (CIMENTO E AREIA), PREPARO MECÂNICO COM BETONEIRA 400 L, APLICADO EM ÁREAS SECAS SOBRE LAJE, ADERIDO, ACABAMENTO NÃO REFORÇADO, ESPESSURA 3CM. AF_07/2021	m²	101,55	34,56	45,87	4.658,09	1,10 %
10.1.2	87251	SINAPI	REVESTIMENTO CERÂMICO PARA PISO COM PLACAS TIPO ESMALTADA EXTRA DE DIMENSÕES 45X45 CM APLICADA EM AMBIENTES DE ÁREA MAIOR QUE 10 M2. AF_02/2023_PE	m²	101,55	53,37	70,84	7.193,80	1,69 %
10.1.3	C4624	SEINFRA	PISO PODOTÁTIL EXTERNO EM PMC ESP. 3CM, ASSENTADO COM ARGAMASSA (FORNECIMENTO E ASSENTAMENTO)	m²	4,86	135,60	180,00	874,80	0,21 %
10.1.4	98689	SINAPI	SOLEIRA EM GRANITO, LARGURA 15 CM, ESPESSURA 2,0 CM. AF_09/2020	M	5,4	103,37	137,22	740,98	0,17 %
10.2			PAVIMENTAÇÃO EXTERNA					4.023,93	0,95 %
10.2.1	98679	SINAPI	PISO CIMENTADO, TRAÇO 1:3 (CIMENTO E AREIA), ACABAMENTO LISO, ESPESSURA 2,0 CM, PREPARO MECÂNICO DA ARGAMASSA. AF_09/2020	m²	71,77	33,40	44,33	3.181,56	0,75 %
10.2.2	94963	SINAPI	CONCRETO FCK = 15MPA, TRAÇO 1:3,4:3,5 (EM MASSA SECA DE CIMENTO/ AREIA MÉDIA/ BRITA 1) - PREPARO MECÂNICO COM BETONEIRA 400 L. AF_05/2021	m³	0,2	366,02	485,89	97,17	0,02 %
10.2.3	C4624	SEINFRA	PISO PODOTÁTIL EXTERNO EM PMC ESP. 3CM, ASSENTADO COM ARGAMASSA (FORNECIMENTO E ASSENTAMENTO)	m²	4,14	135,60	180,00	745,20	0,18 %
11			PINTURAS E ACABAMENTOS					9.626,80	2,27 %
11.1	96132	SINAPI	APLICAÇÃO MANUAL DE MASSA ACRÍLICA EM PANOS DE FACHADA SEM PRESEÇA DE VÃOS, DE EDIFÍCIOS DE MULTIPLOS PAVIMENTOS, DUAS DEMÃOS. AF_05/2017	m²	88,4	18,24	24,21	2.140,16	0,50 %
11.2	96132	SINAPI	APLICAÇÃO MANUAL DE MASSA ACRÍLICA EM PANOS DE FACHADA SEM PRESEÇA DE VÃOS, DE EDIFÍCIOS DE MULTIPLOS PAVIMENTOS, DUAS DEMÃOS. AF_05/2017	m²	77,96	18,24	24,21	1.887,41	0,44 %
11.3	88489	SINAPI	PINTURA LÁTEX ACRÍLICA PREMIUM, APLICAÇÃO MANUAL EM PAREDES, DUAS DEMÃOS. AF_04/2023	m²	121,85	12,13	16,10	1.961,78	0,46 %
11.4	88423	SINAPI	APLICAÇÃO MANUAL DE PINTURA COM TINTA TEXTURIZADA ACRÍLICA EM PAREDES EXTERNAS DE CASAS, UMA COR. AF_06/2014	m²	111,02	18,70	24,82	2.755,51	0,65 %
11.5	102219	SINAPI	PINTURA TINTA DE ACABAMENTO (PIGMENTADA) ESMALTE SINTÉTICO ACETINADO EM MADEIRA, 2 DEMÃOS. AF_01/2021	m²	25,2	16,04	21,29	536,50	0,13 %
11.6	100742	SINAPI	PINTURA COM TINTA ALQUÍDICA DE ACABAMENTO (ESMALTE SINTÉTICO ACETINADO) APLICADA A ROLO OU PINCEL SOBRE SUPERFÍCIES METÁLICAS (EXCETO PERFIL) EXECUTADO EM OBRA (POR DEMÃO). AF_01/2020	m²	10,5	24,22	32,15	337,57	0,08 %
11.7	102203	SINAPI	PINTURA VERNIZ (INCOLOR) ALQUÍDICO EM MADEIRA, USO INTERNO E EXTERNO, 1 DEMÃO. AF_01/2021	m²	0,59	10,06	13,35	7,87	0,00 %
12			INSTALAÇÃO HIDRÁULICA					3.124,50	0,74 %
12.1			TUBULAÇÕES E CONEXÕES DE PVC					1.023,30	0,24 %

GHFS
CNPJ:

12.1.1	89401	SINAPI	TUBO, PVC, SOLDÁVEL, DN 20MM, INSTALADO EM RAMAL DE DISTRIBUIÇÃO DE ÁGUA - FORNECIMENTO E INSTALAÇÃO. AF_06/2022	M	25	10,07	13,36	334,00	0,08 %
12.1.2	89446	SINAPI	TUBO, PVC, SOLDÁVEL, DN 25MM, INSTALADO EM PRUMADA DE ÁGUA - FORNECIMENTO E INSTALAÇÃO. AF_06/2022	M	15	4,94	6,55	98,25	0,02 %
12.1.3	89448	SINAPI	TUBO, PVC, SOLDÁVEL, DN 40MM, INSTALADO EM PRUMADA DE ÁGUA - FORNECIMENTO E INSTALAÇÃO. AF_06/2022	M	10	14,98	19,88	198,80	0,05 %
12.1.4	89485	SINAPI	JOELHO 45 GRAUS, PVC, SOLDÁVEL, DN 25MM, INSTALADO EM PRUMADA DE ÁGUA - FORNECIMENTO E INSTALAÇÃO. AF_06/2022	UN	1	5,39	7,15	7,15	0,00 %
12.1.5	89358	SINAPI	JOELHO 90 GRAUS, PVC, SOLDÁVEL, DN 20MM, INSTALADO EM RAMAL OU SUB-RAMAL DE ÁGUA - FORNECIMENTO E INSTALAÇÃO. AF_06/2022	UN	8	7,25	9,62	76,96	0,02 %
12.1.6	89362	SINAPI	JOELHO 90 GRAUS, PVC, SOLDÁVEL, DN 25MM, INSTALADO EM RAMAL OU SUB-RAMAL DE ÁGUA - FORNECIMENTO E INSTALAÇÃO. AF_06/2022	UN	3	8,57	11,37	34,11	0,01 %
12.1.7	89497	SINAPI	JOELHO 90 GRAUS, PVC, SOLDÁVEL, DN 40MM, INSTALADO EM PRUMADA DE ÁGUA - FORNECIMENTO E INSTALAÇÃO. AF_06/2022	UN	7	11,56	15,34	107,38	0,03 %
12.1.8	89624	SINAPI	TÊ DE REDUÇÃO, PVC, SOLDÁVEL, DN 40MM X 32MM, INSTALADO EM PRUMADA DE ÁGUA - FORNECIMENTO E INSTALAÇÃO. AF_06/2022	UN	3	15,61	20,72	62,16	0,01 %
12.1.9	89624	SINAPI	TÊ DE REDUÇÃO, PVC, SOLDÁVEL, DN 40MM X 32MM, INSTALADO EM PRUMADA DE ÁGUA - FORNECIMENTO E INSTALAÇÃO. AF_06/2022	UN	2	15,61	20,72	41,44	0,01 %
12.1.10	89438	SINAPI	TE, PVC, SOLDÁVEL, DN 20MM, INSTALADO EM RAMAL DE DISTRIBUIÇÃO DE ÁGUA - FORNECIMENTO E INSTALAÇÃO. AF_06/2022	UN	1	9,13	12,12	12,12	0,00 %
12.1.11	89440	SINAPI	TE, PVC, SOLDÁVEL, DN 25MM, INSTALADO EM RAMAL DE DISTRIBUIÇÃO DE ÁGUA - FORNECIMENTO E INSTALAÇÃO. AF_06/2022	UN	2	10,75	14,27	28,54	0,01 %
12.1.12	89623	SINAPI	TE, PVC, SOLDÁVEL, DN 40MM, INSTALADO EM PRUMADA DE ÁGUA - FORNECIMENTO E INSTALAÇÃO. AF_06/2022	UN	1	16,87	22,39	22,39	0,01 %
12.2			REGISTROS E OUTROS					2.101,20	0,49 %
12.2.1	89353	SINAPI	REGISTRO DE GAVETA BRUTO, LATÃO, ROSCÁVEL, 3/4" - FORNECIMENTO E INSTALAÇÃO. AF_08/2021	UN	1	28,01	37,18	37,18	0,01 %
12.2.2	94495	SINAPI	REGISTRO DE GAVETA BRUTO, LATÃO, ROSCÁVEL, 1" - FORNECIMENTO E INSTALAÇÃO. AF_08/2021	UN	2	42,97	57,04	114,08	0,03 %
12.2.3	94497	SINAPI	REGISTRO DE GAVETA BRUTO, LATÃO, ROSCÁVEL, 1 1/2" - FORNECIMENTO E INSTALAÇÃO. AF_08/2021	UN	7	74,28	98,60	690,20	0,16 %
12.2.4	94797	SINAPI	TORNEIRA DE BOIA PARA CAIXA D'ÁGUA, ROSCÁVEL, 1" - FORNECIMENTO E INSTALAÇÃO. AF_08/2021	UN	2	62,77	83,32	166,64	0,04 %
12.2.5	102607	SINAPI	CAIXA D'ÁGUA EM POLIETILENO, 1000 LITROS - FORNECIMENTO E INSTALAÇÃO. AF_06/2021	UN	2	411,72	546,55	1.093,10	0,26 %
13			INSTALAÇÃO SANITÁRIA					23.793,41	5,60 %
13.1			TUBULAÇÕES E CONEXÕES DE PVC					1.129,40	0,27 %
13.1.1	89711	SINAPI	TUBO PVC, SERIE NORMAL, ESGOTO PREDIAL, DN 40 MM, FORNECIDO E INSTALADO EM RAMAL DE DESCARGA OU RAMAL DE ESGOTO SANITÁRIO. AF_08/2022	M	7,5	19,08	25,32	189,90	0,04 %
13.1.2	89712	SINAPI	TUBO PVC, SERIE NORMAL, ESGOTO PREDIAL, DN 50 MM, FORNECIDO E INSTALADO EM RAMAL DE DESCARGA OU RAMAL DE ESGOTO SANITÁRIO. AF_08/2022	M	7,5	23,65	31,39	235,42	0,06 %
13.1.3	89714	SINAPI	TUBO PVC, SERIE NORMAL, ESGOTO PREDIAL, DN 100 MM, FORNECIDO E INSTALADO EM RAMAL DE DESCARGA OU RAMAL DE ESGOTO SANITÁRIO. AF_08/2022	M	5	32,94	43,72	218,60	0,05 %
13.1.4	89726	SINAPI	JOELHO 45 GRAUS, PVC, SERIE NORMAL, ESGOTO PREDIAL, DN 40 MM, JUNTA SOLDÁVEL, FORNECIDO E INSTALADO EM RAMAL DE DESCARGA OU RAMAL DE ESGOTO SANITÁRIO. AF_08/2022	UN	5	8,88	11,78	58,90	0,01 %
13.1.5	89732	SINAPI	JOELHO 45 GRAUS, PVC, SERIE NORMAL, ESGOTO PREDIAL, DN 50 MM, JUNTA ELÁSTICA, FORNECIDO E INSTALADO EM RAMAL DE DESCARGA OU RAMAL DE ESGOTO SANITÁRIO. AF_08/2022	UN	2	13,52	17,94	35,88	0,01 %
13.1.6	89724	SINAPI	JOELHO 90 GRAUS, PVC, SERIE NORMAL, ESGOTO PREDIAL, DN 40 MM, JUNTA SOLDÁVEL, FORNECIDO E INSTALADO EM RAMAL DE DESCARGA OU RAMAL DE ESGOTO SANITÁRIO. AF_08/2022	UN	3	8,71	11,56	34,68	0,01 %
13.1.7	89731	SINAPI	JOELHO 90 GRAUS, PVC, SERIE NORMAL, ESGOTO PREDIAL, DN 50 MM, JUNTA ELÁSTICA, FORNECIDO E INSTALADO EM RAMAL DE DESCARGA OU RAMAL DE ESGOTO SANITÁRIO. AF_08/2022	UN	3	12,96	17,20	51,60	0,01 %
13.1.8	89744	SINAPI	JOELHO 90 GRAUS, PVC, SERIE NORMAL, ESGOTO PREDIAL, DN 100 MM, JUNTA ELÁSTICA, FORNECIDO E INSTALADO EM RAMAL DE DESCARGA OU RAMAL DE ESGOTO SANITÁRIO. AF_08/2022	UN	2	23,20	30,79	61,58	0,01 %
13.1.9	89834	SINAPI	JUNÇÃO SIMPLES, PVC, SERIE NORMAL, ESGOTO PREDIAL, DN 100 X 100 MM, JUNTA ELÁSTICA, FORNECIDO E INSTALADO EM PRUMADA DE ESGOTO SANITÁRIO OU VENTILAÇÃO. AF_08/2022	UN	2	43,57	57,83	115,66	0,03 %
13.1.10	89782	SINAPI	TE, PVC, SERIE NORMAL, ESGOTO PREDIAL, DN 40 X 40 MM, JUNTA SOLDÁVEL, FORNECIDO E INSTALADO EM RAMAL DE DESCARGA OU RAMAL DE ESGOTO SANITÁRIO. AF_08/2022	UN	1	12,43	16,50	16,50	0,00 %
13.1.11	89784	SINAPI	TE, PVC, SERIE NORMAL, ESGOTO PREDIAL, DN 50 X 50 MM, JUNTA ELÁSTICA, FORNECIDO E INSTALADO EM RAMAL DE DESCARGA OU RAMAL DE ESGOTO SANITÁRIO. AF_08/2022	UN	2	20,60	27,34	54,68	0,01 %
13.1.12	89798	SINAPI	TUBO PVC, SERIE NORMAL, ESGOTO PREDIAL, DN 50 MM, FORNECIDO E INSTALADO EM PRUMADA DE ESGOTO SANITÁRIO OU VENTILAÇÃO. AF_08/2022	M	4	10,55	14,00	56,00	0,01 %
13.2			CAIXAS E ACESSÓRIOS					22.664,01	5,33 %
13.2.1	89482	SINAPI	CAIXA SIFONADA, PVC, DN 100 X 100 X 50 MM, FORNECIDA E INSTALADA EM RAMAIS DE ENCAMINHAMENTO DE ÁGUA PLUVIAL. AF_06/2022	UN	1	35,40	46,99	46,99	0,01 %
13.2.2	98105	SINAPI	CAIXA DE GORDURA DUPLA (CAPACIDADE: 126 L), RETANGULAR, EM ALVENARIA COM TIJOLOS CERÂMICOS MACIÇOS, DIMENSÕES INTERNAS = 0,4X0,7 M, ALTURA INTERNA = 0,8 M. AF_12/2020	UN	1	600,82	797,58	797,58	0,19 %
13.2.3	97903	SINAPI	CAIXA ENTERRADA HIDRÁULICA RETANGULAR EM ALVENARIA COM TIJOLOS CERÂMICOS MACIÇOS, DIMENSÕES INTERNAS: 0,8X0,8X0,6 M PARA REDE DE ESGOTO. AF_12/2020	UN	1	735,76	976,72	976,72	0,23 %
13.2.4	89710	SINAPI	RALO SECO, PVC, DN 100 X 40 MM, JUNTA SOLDÁVEL, FORNECIDO E INSTALADO EM RAMAL DE DESCARGA OU EM RAMAL DE ESGOTO SANITÁRIO. AF_08/2022	UN	2	17,03	22,60	45,20	0,01 %

GHFS
CNPJ:

13.2.5	98099	SINAPI	SUMIDOURO RETANGULAR, EM ALVENARIA COM BLOCOS DE CONCRETO, DIMENSÕES INTERNAS: 1,0 X 3,0 X H=3,0 M, ÁREA DE INFILTRAÇÃO: 25 M² (PARA 10 CONTRIBUINTES). AF_12/2020	UN	2	3.840,38	5.098,10	10.196,20	2,40 %
13.2.6	98068	SINAPI	TANQUE SÉPTICO RETANGULAR, EM ALVENARIA COM TIJOLOS CERÂMICOS MACIÇOS, DIMENSÕES INTERNAS: 1,4 X 3,2 X H=1,8 M, VOLUME ÚTIL: 6272 L (PARA 32 CONTRIBUINTES). AF_12/2020	UN	1	7.985,93	10.601,32	10.601,32	2,49 %
14			LOUÇAS, ACESSÓRIOS E METAIS					7.940,94	1,87 %
14.1	95470	SINAPI	VASO SANITÁRIO SIFONADO CONVENCIONAL, COM LOUÇA BRANCA, INCLUSO CONJUNTO DE LIGAÇÃO PARA BACIA SANITÁRIA AJUSTÁVEL - FORNECIMENTO E INSTALAÇÃO. AF_10/2016	UN	2	265,39	352,30	704,60	0,17 %
14.2	99635	SINAPI	VÁLVULA DE DESCARGA METÁLICA, BASE 1 1/2", ACABAMENTO METÁLICO CROMADO - FORNECIMENTO E INSTALAÇÃO. AF_08/2021	UN	2	354,89	471,11	942,22	0,22 %
14.3	86901	SINAPI	CUBA DE EMBUTIR OVAL EM LOUÇA BRANCA, 35 X 50CM OU EQUIVALENTE - FORNECIMENTO E INSTALAÇÃO. AF_01/2020	UN	1	131,18	174,14	174,14	0,04 %
14.4	86904	SINAPI	LAVATÓRIO LOUÇA BRANCA SUSPENSO, 29,5 X 39CM OU EQUIVALENTE, PADRÃO POPULAR - FORNECIMENTO E INSTALAÇÃO. AF_01/2020	UN	2	127,00	168,59	337,18	0,08 %
14.5	86919	SINAPI	TANQUE DE LOUÇA BRANCA COM COLLUNA, 30L OU EQUIVALENTE, INCLUSO SIFÃO FLEXÍVEL EM PVC, VÁLVULA METÁLICA E TORNEIRA DE METAL CROMADO PADRÃO MÉDIO - FORNECIMENTO E INSTALAÇÃO. AF_01/2020	UN	1	812,85	1.079,05	1.079,05	0,25 %
14.6	C1151	SEINFRA	DUCHA P/ WC CROMADO (INSTALADO)	UN	2	66,83	88,71	177,42	0,04 %
14.7	86909	SINAPI	TORNEIRA CROMADA TUBO MÓVEL, DE MESA, 1/2 OU 3/4, PARA PIA DE COZINHA, PADRÃO ALTO - FORNECIMENTO E INSTALAÇÃO. AF_01/2020	UN	1	131,83	175,00	175,00	0,04 %
14.8	86914	SINAPI	TORNEIRA CROMADA 1/2 OU 3/4 PARA TANQUE, PADRÃO MÉDIO - FORNECIMENTO E INSTALAÇÃO. AF_01/2020	UN	1	99,73	132,39	132,39	0,03 %
14.9	86906	SINAPI	TORNEIRA CROMADA DE MESA, 1/2 OU 3/4, PARA LAVATÓRIO, PADRÃO POPULAR - FORNECIMENTO E INSTALAÇÃO. AF_01/2020	UN	2	75,90	100,75	201,50	0,05 %
14.10	86910	SINAPI	TORNEIRA CROMADA TUBO MÓVEL, DE PAREDE, 1/2 OU 3/4, PARA PIA DE COZINHA, PADRÃO MÉDIO - FORNECIMENTO E INSTALAÇÃO. AF_01/2020	UN	1	129,77	172,26	172,26	0,04 %
14.11	95544	SINAPI	PAPELEIRA DE PAREDE EM METAL CROMADO SEM TAMPAS, INCLUSO FIXAÇÃO. AF_01/2020	UN	2	67,15	89,14	178,28	0,04 %
14.12	95547	SINAPI	SABONETEIRA PLÁSTICA TIPO DISPENSER PARA SABONETE LÍQUIDO COM RESERVATÓRIO 800 A 1500 ML, INCLUSO FIXAÇÃO. AF_01/2020	UN	2	93,20	123,72	247,44	0,06 %
14.13	95547	SINAPI	SABONETEIRA PLÁSTICA TIPO DISPENSER PARA SABONETE LÍQUIDO COM RESERVATÓRIO 800 A 1500 ML, INCLUSO FIXAÇÃO. AF_01/2020	UN	2	93,20	123,72	247,44	0,06 %
14.14	100868	SINAPI	BARRA DE APOIO RETA, EM AÇO INOX POLIDO, COMPRIMENTO 80 CM, FIXADA NA PAREDE - FORNECIMENTO E INSTALAÇÃO. AF_01/2020	UN	4	303,54	402,94	1.611,76	0,38 %
14.15	100864	SINAPI	BARRA DE APOIO EM "L", EM AÇO INOX POLIDO 80 X 80 CM, FIXADA NA PAREDE - FORNECIMENTO E INSTALAÇÃO. AF_01/2020	UN	2	587,67	780,13	1.560,26	0,37 %
15			INSTALAÇÃO DE GÁS COMBUSTÍVEL					8.120,96	1,91 %
15.1	92688	SINAPI	TUBO DE AÇO GALVANIZADO COM COSTURA, CLASSE MÉDIA, CONEXÃO ROSQUEADA, DN 20 (3/4"), INSTALADO EM RAMAIS E SUB-RAMAIS DE GÁS - FORNECIMENTO E INSTALAÇÃO. AF_10/2020	M	5,5	34,63	45,97	252,83	0,06 %
15.2.1	9300	ORSE	Fita anticorrosiva para tubulação de cobre 50mm x 10m Scotchrap ou similar	m	13,75	5,63	7,47	102,71	0,02 %
15.3	C1250	SEINFRA	ENVELOPE DE CONCRETO P/PROTEÇÃO DE TUBO PVC ENTERRADO	M	5,5	18,98	25,19	138,54	0,03 %
15.4	9092	ORSE	Regulador de alta pressão, d=28mm, tipo Fisher, classe 300, 1º estágio (instalação gás)	un	1	610,18	810,01	810,01	0,19 %
15.5	9093	ORSE	Regulador de baixa pressão, d=15mm, tipo Fisher, classe 300, 2º estágio (instalação gás)	un	1	575,32	763,73	763,73	0,18 %
15.6	12137	ORSE	Placa de sinalização de segurança contra incêndio, fotoluminescente, quadrada, *20 x 20* cm, em pvc *2* mm anti-chamas (símbolos, cores e pictogramas conforme nbr 13434)	Un	2	21,84	28,99	57,98	0,01 %
15.7.1	056810	SBC	ABRIGO/GÁS GLP ALV.TI.J.MAC.1,0x1,2x2,0 2F GRD+VENT.VENEZ.	UN	1	4.516,13	5.995,16	5.995,16	1,41 %
16			SISTEMA DE PROTEÇÃO CONTRA INCÊNDIO					1.461,43	0,34 %
16.1	101909	SINAPI	EXTINTOR DE INCÊNDIO PORTÁTIL COM CARGA DE PQS DE 6 KG, CLASSE BC - FORNECIMENTO E INSTALAÇÃO. AF_10/2020_PE	UN	1	215,57	286,16	286,16	0,07 %
16.2	101907	SINAPI	EXTINTOR DE INCÊNDIO PORTÁTIL COM CARGA DE CO2 DE 6 KG, CLASSE BC - FORNECIMENTO E INSTALAÇÃO. AF_10/2020_PE	UN	1	601,28	798,19	798,19	0,19 %
16.3	97599	SINAPI	LUMINÁRIA DE EMERGÊNCIA, COM 30 LÂMPADAS LED DE 2 W, SEM REATOR - FORNECIMENTO E INSTALAÇÃO. AF_02/2020	UN	4	20,35	27,01	108,04	0,03 %
16.4	055392	SBC	SINALIZACAO FAIXA DE DEMARCAÇAO 1,0x1,0x0,10m CAIXA INCENDIO	UN	1	43,58	57,85	57,85	0,01 %
16.5	11852	ORSE	Placa de sinalização de segurança contra incêndio, fotoluminescente, retangular, *12 x 40* cm, em pvc *2* mm anti-chamas (símbolos, cores e pictogramas conforme nbr 13434)	Un	7	22,73	30,17	211,19	0,05 %
17			INSTALAÇÃO ELÉTRICA - 220V					8.728,10	2,05 %
17.1			CENTRO DE DISTRIBUIÇÃO					1.707,18	0,40 %
17.1.1	101875	SINAPI	QUADRO DE DISTRIBUIÇÃO DE ENERGIA EM CHAPA DE AÇO GALVANIZADO, DE EMBUTIR, COM BARRAMENTO TRIFÁSICO, PARA 12 DISJUNTORES DIN 100A - FORNECIMENTO E INSTALAÇÃO. AF_10/2020	UN	1	317,20	421,08	421,08	0,10 %
17.1.2	101938	SINAPI	CAIXA DE PROTEÇÃO PARA MEDIDOR MONOFÁSICO DE EMBUTIR - FORNECIMENTO E INSTALAÇÃO. AF_10/2020	UN	1	113,58	150,77	150,77	0,04 %
17.1.3	93653	SINAPI	DISJUNTOR MONOPOLAR TIPO DIN, CORRENTE NOMINAL DE 16A - FORNECIMENTO E INSTALAÇÃO. AF_10/2020	UN	3	9,14	12,13	36,39	0,01 %
17.1.4	93654	SINAPI	DISJUNTOR MONOPOLAR TIPO DIN, CORRENTE NOMINAL DE 16A - FORNECIMENTO E INSTALAÇÃO. AF_10/2020	UN	1	9,79	12,99	12,99	0,00 %
17.1.5	93655	SINAPI	DISJUNTOR MONOPOLAR TIPO DIN, CORRENTE NOMINAL DE 20A - FORNECIMENTO E INSTALAÇÃO. AF_10/2020	UN	1	10,97	14,56	14,56	0,00 %
17.1.6	93663	SINAPI	DISJUNTOR BIPOLAR TIPO DIN, CORRENTE NOMINAL DE 25A - FORNECIMENTO E INSTALAÇÃO. AF_10/2020	UN	1	46,60	61,86	61,86	0,01 %

GHFS
CNPJ:

17.1.7	C4530	SEINFRA	DISJUNTOR DIFERENCIAL DR-16A - 40A, 30mA	UN	3	141,29	187,56	562,68	0,13 %
17.1.8	C4562	SEINFRA	DISPOSITIVO DE PROTEÇÃO CONTRA SURTOS DE TENSÃO - DPS's - 40 KA/440V	UN	3	112,21	148,95	446,85	0,11 %
17.2			ELETRODUTOS E ACESSÓRIOS					2.392,02	0,56 %
17.2.1	91834	SINAPI	ELETRODUTO FLEXÍVEL CORRUGADO, PVC, DN 25 MM (3/4"), PARA CIRCUITOS TERMINAIS, INSTALADO EM FORRO - FORNECIMENTO E INSTALAÇÃO. AF_03/2023	M	55	17,31	22,97	1.263,35	0,30 %
17.2.2	91836	SINAPI	ELETRODUTO FLEXÍVEL CORRUGADO, PVC, DN 32 MM (1"), PARA CIRCUITOS TERMINAIS, INSTALADO EM FORRO - FORNECIMENTO E INSTALAÇÃO. AF_03/2023	M	20	19,74	26,20	524,00	0,12 %
17.2.3	100556	SINAPI	CAIXA DE PASSAGEM PARA TELEFONE 15X15X10CM (SOBREPOR), PARA CIRCUITOS TERMINAIS - FORNECIMENTO E INSTALAÇÃO. AF_11/2019	UN	2	35,71	47,40	94,80	0,02 %
17.2.4	C0629	SEINFRA	CAIXA DE PASSAGEM COM TAMPA PARAFUSADA 400X400X150mm	UN	1	172,30	228,72	228,72	0,05 %
17.2.5	91943	SINAPI	CAIXA RETANGULAR 4" X 4" MÉDIA (1,30 M DO PISO), PVC, INSTALADA EM PAREDE - FORNECIMENTO E INSTALAÇÃO. AF_03/2023	UN	1	21,15	28,07	28,07	0,01 %
17.2.6	91937	SINAPI	CAIXA OCTOGONAL 3" X 3", PVC, INSTALADA EM LAJE - FORNECIMENTO E INSTALAÇÃO. AF_03/2023	UN	12	15,89	21,09	253,08	0,06 %
17.3			CABOS E FIOS CONDUTORES					935,30	0,22 %
17.3.1	91926	SINAPI	CABO DE COBRE FLEXÍVEL ISOLADO, 2,5 MM², ANTI-CHAMA 450/750 V, PARA CIRCUITOS TERMINAIS - FORNECIMENTO E INSTALAÇÃO. AF_03/2023	M	80	3,62	4,80	384,00	0,09 %
17.3.2	91928	SINAPI	CABO DE COBRE FLEXÍVEL ISOLADO, 4 MM², ANTI-CHAMA 450/750 V, PARA CIRCUITOS TERMINAIS - FORNECIMENTO E INSTALAÇÃO. AF_03/2023	M	35,48	5,52	7,32	259,71	0,06 %
17.3.3	C4533	SEINFRA	CABO LÓGICO 4 PARES, CATEGORIA 6 - UTP	M	12,32	14,54	19,30	237,77	0,06 %
17.3.4	C0544	SEINFRA	CABO LÓGICO/VÍDEO COAXIAL 50 (OHMS)	M	3	13,52	17,94	53,82	0,01 %
17.4			ILUMINAÇÃO, TOMADAS E INTERRUPTORES					3.693,60	0,87 %
17.4.1	91996	SINAPI	TOMADA MÉDIA DE EMBUTIR (1 MÓDULO), 2P+T 10 A, INCLUINDO SUPORTE E PLACA - FORNECIMENTO E INSTALAÇÃO. AF_03/2023	UN	15	33,68	44,71	670,65	0,16 %
17.4.2	91997	SINAPI	TOMADA MÉDIA DE EMBUTIR (1 MÓDULO), 2P+T 20 A, INCLUINDO SUPORTE E PLACA - FORNECIMENTO E INSTALAÇÃO. AF_03/2023	UN	2	35,61	47,27	94,54	0,02 %
17.4.3	92002	SINAPI	TOMADA MÉDIA DE EMBUTIR (2 MÓDULOS), 2P+T 10 A, SEM SUPORTE E SEM PLACA - FORNECIMENTO E INSTALAÇÃO. AF_03/2023	UN	2	43,24	57,40	114,80	0,03 %
17.4.4	91953	SINAPI	INTERRUPTOR SIMPLES (1 MÓDULO), 10A/250V, INCLUINDO SUPORTE E PLACA - FORNECIMENTO E INSTALAÇÃO. AF_03/2023	UN	4	28,46	37,78	151,12	0,04 %
17.4.5	91967	SINAPI	INTERRUPTOR SIMPLES (3 MÓDULOS), 10A/250V, INCLUINDO SUPORTE E PLACA - FORNECIMENTO E INSTALAÇÃO. AF_03/2023	UN	1	58,09	77,11	77,11	0,02 %
17.4.6	91955	SINAPI	INTERRUPTOR PARALELO (1 MÓDULO), 10A/250V, INCLUINDO SUPORTE E PLACA - FORNECIMENTO E INSTALAÇÃO. AF_03/2023	UN	2	34,68	46,03	92,06	0,02 %
17.4.7	97585	SINAPI	LUMINÁRIA TIPO CALHA, DE SOBREPOR, COM 2 LÂMPADAS TUBULARES FLUORESCENTES DE 18 W, COM REATOR DE PARTIDA RÁPIDA - FORNECIMENTO E INSTALAÇÃO. AF_02/2020	UN	2	109,56	145,44	290,88	0,07 %
17.4.8	97586	SINAPI	LUMINÁRIA TIPO CALHA, DE SOBREPOR, COM 2 LÂMPADAS TUBULARES FLUORESCENTES DE 36 W, COM REATOR DE PARTIDA RÁPIDA - FORNECIMENTO E INSTALAÇÃO. AF_02/2020	UN	10	148,35	196,93	1.969,30	0,46 %
17.4.9	98307	SINAPI	TOMADA DE REDE RJ45 - FORNECIMENTO E INSTALAÇÃO. AF_11/2019	UN	1	42,31	56,16	56,16	0,01 %
17.4.10	98307	SINAPI	TOMADA DE REDE RJ45 - FORNECIMENTO E INSTALAÇÃO. AF_11/2019	UN	1	42,31	56,16	56,16	0,01 %
17.4.11	97606	SINAPI	LUMINÁRIA ARANDELA TIPO MEIA LUA, DE SOBREPOR, COM 1 LÂMPADA FLUORESCENTE DE 15 W, SEM REATOR - FORNECIMENTO E INSTALAÇÃO. AF_02/2020	UN	1	91,02	120,82	120,82	0,03 %
18			SISTEMA DE PROTEÇÃO CONTRA DESCARGAS ATMOSFÉRICAS (SPDA)					15.762,41	3,71 %
18.1	C3478	SEINFRA	VERGALHÃO ROSCA TOTAL DE 3/8"	M	25	11,92	15,82	395,50	0,09 %
18.2	98463	SINAPI	SUPORTE ISOLADOR PARA FIXAÇÃO DA CORDOALHA DE COBRE EM ALVENARIA OU CONCRETO - FORNECIMENTO E INSTALAÇÃO. AF_08/2023	UN	6	24,63	32,69	196,14	0,05 %
18.3	96985	SINAPI	HASTE DE ATERRAMENTO, DIÂMETRO 5/8", COM 3 METROS - FORNECIMENTO E INSTALAÇÃO. AF_08/2023	UN	6	71,94	95,50	573,00	0,13 %
18.4	96973	SINAPI	CORDOALHA DE COBRE NU 35 MM², NÃO ENTERRADA, COM ISOLADOR - FORNECIMENTO E INSTALAÇÃO. AF_08/2023	M	76	58,66	77,87	5.918,12	1,39 %
18.5	96974	SINAPI	CORDOALHA DE COBRE NU 50 MM², NÃO ENTERRADA, COM ISOLADOR - FORNECIMENTO E INSTALAÇÃO. AF_08/2023	M	55	74,82	99,32	5.462,60	1,29 %
18.6	93358	SINAPI	ESCAVAÇÃO MANUAL DE VALA COM PROFUNDIDADE MENOR OU IGUAL A 1,30 M. AF_02/2021	m³	8,25	82,99	110,16	908,82	0,21 %
18.7	93382	SINAPI	REATERRO MANUAL DE VALAS, COM COMPACTADOR DE SOLOS DE PERCUSSÃO. AF_08/2023	m³	8,25	24,53	32,56	268,62	0,06 %
18.8	98111	SINAPI	CAIXA DE INSPEÇÃO PARA ATERRAMENTO, CIRCULAR, EM POLIETILENO, DIÂMETRO INTERNO = 0,3 M. AF_12/2020	UN	1	48,40	64,25	64,25	0,02 %
18.9	C2457	SEINFRA	TERMINAL DE PRESSÃO P/ CABOS ATÉ 35MM²	UN	76	14,18	18,82	1.430,32	0,34 %
18.10	C3909	SEINFRA	SOLDA EXOTÉRMICA	UN	12	34,22	45,42	545,04	0,13 %
19			SERVIÇOS COMPLEMENTARES					40.222,70	9,46 %
19.1			GERAL					6.109,74	1,44 %
19.1.1	C4068	SEINFRA	BANCADA DE GRANITO CINZA E=2cm	m²	5,64	362,72	481,51	2.715,71	0,64 %
19.1.2	100861	SINAPI	SUPORTE MÃO FRANCESA EM AÇO, ABAS IGUAIS 30 CM, CAPACIDADE MÍNIMA 60 KG, BRANCO - FORNECIMENTO E INSTALAÇÃO. AF_01/2020	UN	10	30,02	39,85	398,50	0,09 %
19.1.3	C1960	SEINFRA	PORTA COMPENSADO P/ARMÁRIO SOB PIA	m²	5,93	180,90	240,14	1.424,03	0,34 %
19.1.4	C1869	SEINFRA	PEITORIL DE GRANITO L= 15 cm	M	14	84,56	112,25	1.571,50	0,37 %
19.2			ESQUADRIA, PORTÃO E GRADIL METÁLICO					34.112,96	8,03 %
19.2.1	C0864	SEINFRA	CONJUNTO DE MASTRO P/ TRÊS BANDEIRAS E PEDESTAL	UN	1	3.652,61	4.848,83	4.848,83	1,14 %
19.2.2	C4646	SEINFRA	CORRIMÃO DUPLA ALTURA EM AÇO INOX DIAM 1 1/2	M	3,4	329,52	437,43	1.487,26	0,35 %
19.2.3	99861	SINAPI	GRADIL EM FERRO FIXADO EM VÃOS DE JANELAS, FORMADO POR BARRAS CHATAS DE 25X4,8 MM. AF_04/2019	m²	32	547,45	726,73	23.255,36	5,47 %

GHFS
CNPJ:

19.2.4	91341	SINAPI	PORTA EM ALUMÍNIO DE ABRIR TIPO VENEZIANA COM GUARNIÇÃO, FIXAÇÃO COM PARAFUSOS - FORNECIMENTO E INSTALAÇÃO. AF_12/2019	m²	2,63	571,66	758,87	1.995,82	0,47 %
19.2.5	91338	SINAPI	PORTA DE ALUMÍNIO DE ABRIR COM LAMBRI, COM GUARNIÇÃO, FIXAÇÃO COM PARAFUSOS - FORNECIMENTO E INSTALAÇÃO. AF_12/2019	m²	2,63	723,42	960,34	2.525,69	0,59 %
20			SERVIÇOS FINAIS					2.633,51	0,62 %
20.1	99803	SINAPI	LIMPEZA DE PISO CERÂMICO OU PORCELANATO COM PANO ÚMIDO. AF_04/2019	m²	113,96	2,03	2,69	306,55	0,07 %
20.2	5	ORSE	Placa de inauguração de obra em alumínio 0,50 x 0,70 m	un	1	1.752,89	2.326,96	2.326,96	0,55 %

Total sem BDI 320.168,56
Total do BDI 104.823,17
Total Geral 424.991,73

Gabriel

APÊNCIDE B – ORÇAMENTO SINTÉTICO PASTOS BONS – MA

Orçamento Sintético									
Item	Código	Banco	Descrição	Und	Quant.	Valor Unit	Valor Unit com BDI	Total	Peso (%)
1			SERVIÇOS PRELIMINARES					86.434,23	18,92 %
1.1	103689	SINAPI	FORNECIMENTO E INSTALAÇÃO DE PLACA DE OBRA COM CHAPA GALVANIZADA E ESTRUTURA DE MADEIRA. AF_03/2022_PS	m²	10	295,17	391,83	3.918,30	0,86 %
1.2	98458	SINAPI	TAPUME COM COMPENSADO DE MADEIRA. AF_05/2018	m²	77	149,08	197,90	15.238,30	3,34 %
1.3	C2850	SEINFRA	INSTALAÇÕES PROVISÓRIAS DE LUZ, FORÇA, TELEFONE E LÓGICA	UN	1	1.550,52	2.058,31	2.058,31	0,45 %
1.4	C1622	SEINFRA	LIGAÇÃO PROVISÓRIA DE ÁGUA E SANITÁRIO	UN	1	3.395,64	4.507,71	4.507,71	0,99 %
1.5	93212	SINAPI	EXECUÇÃO DE SANITÁRIO E VESTIÁRIO EM CANTEIRO DE OBRA EM CHAPA DE MADEIRA COMPENSADA, NÃO INCLUSO MOBILIÁRIO. AF_02/2016	m²	2,52	1.016,64	1.349,58	3.400,94	0,74 %
1.6	93207	SINAPI	EXECUÇÃO DE ESCRITÓRIO EM CANTEIRO DE OBRA EM CHAPA DE MADEIRA COMPENSADA, NÃO INCLUSO MOBILIÁRIO E EQUIPAMENTOS. AF_02/2016	m²	20	1.163,32	1.544,30	30.886,00	6,76 %
1.7	93584	SINAPI	EXECUÇÃO DE DEPÓSITO EM CANTEIRO DE OBRA EM CHAPA DE MADEIRA COMPENSADA, NÃO INCLUSO MOBILIÁRIO. AF_04/2016	m²	20	935,58	1.241,98	24.839,60	5,44 %
1.8	C1630	SEINFRA	LOCAÇÃO DA OBRA - EXECUÇÃO DE GABARITO	m²	113,96	7,59	10,07	1.147,57	0,25 %
1.9	98525	SINAPI	LIMPEZA MECANIZADA DE CAMADA VEGETAL, VEGETAÇÃO E PEQUENAS ÁRVORES (DIÂMETRO DE TRONCO MENOR QUE 0,20 M), COM TRATOR DE ESTEIRAS. AF_05/2018	m²	875	0,38	0,50	437,50	0,10 %
2			MOVIMENTO DE TERRA PARA FUNDAÇÕES					4.222,70	0,92 %
2.1	94319	SINAPI	ATERRO MANUAL DE VALAS COM SOLO ARGILLO-ARENOSO. AF_08/2023	m³	22,11	72,37	96,07	2.124,10	0,46 %
2.2	93358	SINAPI	ESCAVAÇÃO MANUAL DE VALA COM PROFUNDIDADE MENOR OU IGUAL A 1,30 M. AF_02/2021	m³	14,91	85,88	114,00	1.699,74	0,37 %
2.3	101617	SINAPI	PREPARO DE FUNDO DE VALA COM LARGURA MAIOR OU IGUAL A 1,5 M E MENOR QUE 2,5 M (ACERTO DO SOLO NATURAL). AF_08/2020	m³	28,44	3,12	4,14	117,74	0,03 %
2.4	93382	SINAPI	REATERRO MANUAL DE VALAS, COM COMPACTADOR DE SOLOS DE PERCUSSÃO. AF_08/2023	m³	8,31	25,49	33,83	281,12	0,06 %
3			FUNDAÇÕES					26.763,77	5,86 %
3.1			CONCRETO ARMADO - BLOCOS					14.178,32	3,10 %
3.1.1	100896	SINAPI	ESTACA ESCAVADA MECANICAMENTE, SEM FLUIDO ESTABILIZANTE, COM 25CM DE DIÂMETRO, CONCRETO LANÇADO POR CAMINHÃO BETONEIRA (EXCLUSIVE MOBILIZAÇÃO E DESMOBILIZAÇÃO). AF_01/2020_PA	M	28	59,51	78,99	2.211,72	0,48 %
3.1.2	100896	SINAPI	ESTACA ESCAVADA MECANICAMENTE, SEM FLUIDO ESTABILIZANTE, COM 25CM DE DIÂMETRO, CONCRETO LANÇADO POR CAMINHÃO BETONEIRA (EXCLUSIVE MOBILIZAÇÃO E DESMOBILIZAÇÃO). AF_01/2020_PA	M	21	59,51	78,99	1.658,79	0,36 %
3.1.3	100897	SINAPI	ESTACA ESCAVADA MECANICAMENTE, SEM FLUIDO ESTABILIZANTE, COM 40CM DE DIÂMETRO, CONCRETO LANÇADO POR CAMINHÃO BETONEIRA (EXCLUSIVE MOBILIZAÇÃO E DESMOBILIZAÇÃO). AF_01/2020_PA	M	10,5	116,25	154,32	1.620,36	0,35 %
3.1.4	96619	SINAPI	LASTRO DE CONCRETO MAGRO, APLICADO EM BLOCOS DE COROAMENTO OU SAPATAS, ESPESSURA DE 5 CM. AF_08/2017	m²	7,74	30,03	39,86	308,51	0,07 %
3.1.5	96534	SINAPI	FABRICAÇÃO, MONTAGEM E DESMONTAGEM DE FÔRMA PARA BLOCO DE COROAMENTO, EM MADEIRA SERRADA, E=25 MM, 4 UTILIZAÇÕES. AF_06/2017	m²	27,8	94,44	125,36	3.485,00	0,76 %
3.1.6	92919	SINAPI	ARMAÇÃO DE ESTRUTURAS DIVERSAS DE CONCRETO ARMADO, EXCETO VIGAS, PILARES, LAJES E FUNDAÇÕES, UTILIZANDO AÇO CA-50 DE 10,0 MM - MONTAGEM. AF_06/2022	KG	39,27	11,78	15,63	613,79	0,13 %
3.1.7	92921	SINAPI	ARMAÇÃO DE ESTRUTURAS DIVERSAS DE CONCRETO ARMADO, EXCETO VIGAS, PILARES, LAJES E FUNDAÇÕES, UTILIZANDO AÇO CA-50 DE 12,5 MM - MONTAGEM. AF_06/2022	KG	22,91	9,69	12,86	294,62	0,06 %
3.1.8	92915	SINAPI	ARMAÇÃO DE ESTRUTURAS DIVERSAS DE CONCRETO ARMADO, EXCETO VIGAS, PILARES, LAJES E FUNDAÇÕES, UTILIZANDO AÇO CA-60 DE 5,0 MM - MONTAGEM. AF_06/2022	KG	49,18	16,45	21,83	1.073,59	0,23 %
3.1.9	96557	SINAPI	CONCRETAGEM DE BLOCOS DE COROAMENTO E VIGAS BALDRAMES, FCK 30 MPA, COM USO DE BOMBA LANÇAMENTO, ADENSAMENTO E ACABAMENTO. AF_06/2017	m³	3,34	656,76	871,84	2.911,94	0,64 %
3.2			CONCRETO ARMADO - VIGAS BALDRAME					12.585,45	2,75 %
3.2.1	96619	SINAPI	LASTRO DE CONCRETO MAGRO, APLICADO EM BLOCOS DE COROAMENTO OU SAPATAS, ESPESSURA DE 5 CM. AF_08/2017	m²	15,8	30,03	39,86	629,78	0,14 %
3.2.2	96536	SINAPI	FABRICAÇÃO, MONTAGEM E DESMONTAGEM DE FÔRMA PARA VIGA BALDRAME, EM MADEIRA SERRADA, E=25 MM, 4 UTILIZAÇÕES. AF_06/2017	m²	54,13	81,48	108,16	5.854,70	1,28 %
3.2.3	96545	SINAPI	ARMAÇÃO DE BLOCO, VIGA BALDRAME OU SAPATA UTILIZANDO AÇO CA-50 DE 8 MM - MONTAGEM. AF_06/2017	KG	124,91	14,38	19,08	2.383,28	0,52 %
3.2.4	96543	SINAPI	ARMAÇÃO DE BLOCO, VIGA BALDRAME E SAPATA UTILIZANDO AÇO CA-60 DE 5 MM - MONTAGEM. AF_06/2017	KG	52	17,36	23,04	1.198,08	0,26 %
3.2.5	96557	SINAPI	CONCRETAGEM DE BLOCOS DE COROAMENTO E VIGAS BALDRAMES, FCK 30 MPA, COM USO DE BOMBA LANÇAMENTO, ADENSAMENTO E ACABAMENTO. AF_06/2017	m³	2,89	656,76	871,84	2.519,61	0,55 %
4			SUPERESTRUTURA					44.309,22	9,70 %
4.1			CONCRETO ARMADO - PILARES					7.645,64	1,67 %
4.1.1	92443	SINAPI	MONTAGEM E DESMONTAGEM DE FÔRMA DE PILARES RETANGULARES E ESTRUTURAS SIMILARES, PE-DIREITO SIMPLES, EM CHAPA DE MADEIRA COMPENSADA PLASTIFICADA, 18 UTILIZAÇÕES. AF_09/2020	m²	42,83	48,21	63,99	2.740,69	0,60 %
4.1.2	92762	SINAPI	ARMAÇÃO DE PILAR OU VIGA DE ESTRUTURA CONVENCIONAL DE CONCRETO ARMADO UTILIZANDO AÇO CA-50 DE 10,0 MM - MONTAGEM. AF_06/2022	KG	126,18	10,80	14,33	1.808,15	0,40 %
4.1.3	92763	SINAPI	ARMAÇÃO DE PILAR OU VIGA DE ESTRUTURA CONVENCIONAL DE CONCRETO ARMADO UTILIZANDO AÇO CA-50 DE 12,5 MM - MONTAGEM. AF_06/2022	KG	45,27	9,05	12,01	543,69	0,12 %

GHFS
CNPJ:

4.1.4	92759	SINAPI	ARMAÇÃO DE PILAR OU VIGA DE ESTRUTURA CONVENCIONAL DE CONCRETO ARMADO UTILIZANDO AÇO CA-60 DE 5,0 MM - MONTAGEM. AF_06/2022	KG	49,64	13,78	18,29	907,91	0,20 %
4.1.5	103672	SINAPI	CONCRETAGEM DE PILARES, FCK = 25 MPA, COM USO DE BOMBA - LANÇAMENTO, ADENSAMENTO E ACABAMENTO. AF_02/2022_PS	m²	1,96	632,31	839,39	1.645,20	0,36 %
4.2			CONCRETO ARMADO - VIGAS					14.265,86	3,12 %
4.2.1	92479	SINAPI	MONTAGEM E DESMONTAGEM DE FÔRMA DE VIGA, ESCORAMENTO COM GARFO DE MADEIRA, PE-DIREITO SIMPLES, EM CHAPA DE MADEIRA PLASTIFICADA, 18 UTILIZAÇÕES. AF_09/2020	m²	57,38	74,74	99,21	5.692,66	1,25 %
4.2.2	92761	SINAPI	ARMAÇÃO DE PILAR OU VIGA DE ESTRUTURA CONVENCIONAL DE CONCRETO ARMADO UTILIZANDO AÇO CA-50 DE 8,0 MM - MONTAGEM. AF_06/2022	KG	107,73	12,12	16,08	1.732,29	0,38 %
4.2.3	92762	SINAPI	ARMAÇÃO DE PILAR OU VIGA DE ESTRUTURA CONVENCIONAL DE CONCRETO ARMADO UTILIZANDO AÇO CA-50 DE 10,0 MM - MONTAGEM. AF_06/2022	KG	54	10,80	14,33	773,82	0,17 %
4.2.4	92759	SINAPI	ARMAÇÃO DE PILAR OU VIGA DE ESTRUTURA CONVENCIONAL DE CONCRETO ARMADO UTILIZANDO AÇO CA-60 DE 5,0 MM - MONTAGEM. AF_06/2022	KG	59,64	13,78	18,29	1.090,81	0,24 %
4.2.5	103683	SINAPI	CONCRETAGEM DE VIGAS E LAJES, FCK=25 MPA, PARA QUALQUER TIPO DE LAJE COM BALDES EM EDIFICAÇÃO DE MULTIPAVIMENTOS ATÉ 04 ANDARES - LANÇAMENTO, ADENSAMENTO E ACABAMENTO. AF_02/2022	m²	3,05	1.229,06	1.631,57	4.976,28	1,09 %
4.3			CONCRETO ARMADO - LAJES DE FORRO					20.336,52	4,45 %
4.3.1	101964	SINAPI	LAJE PRÉ-MOLDADA UNIDIRECIONAL, BIAPOIADA, PARA FORRO, ENCHIMENTO EM CERÂMICA, VIGOTA CONVENCIONAL, ALTURA TOTAL DA LAJE (ENCHIMENTO+CAPA) = (8+3). AF_11/2020_PA	m²	81,64	187,65	249,10	20.336,52	4,45 %
4.4			CONCRETO ARMADO - VERGAS E CONTRAVERGAS					2.061,20	0,45 %
4.4.1	93184	SINAPI	VERGA PRÉ-MOLDADA PARA PORTAS COM ATÉ 1,5 M DE VÃO. AF_03/2016	M	41,92	37,04	49,17	2.061,20	0,45 %
5			SISTEMAS DE VEDAÇÃO VERTICAL					32.712,35	7,16 %
5.1			ALVENARIA DE VEDAÇÃO					30.435,17	6,66 %
5.1.1	103333	SINAPI	ALVENARIA DE VEDAÇÃO DE BLOCOS CERÂMICOS FURADOS NA HORIZONTAL DE 9X14X19 CM (ESPESSURA 9 CM) E ARGAMASSA DE ASSENTAMENTO COM PREPARO MANUAL. AF_12/2021	m²	184,45	119,71	158,91	29.310,94	6,42 %
5.1.2	93202	SINAPI	FIXAÇÃO (ENCUNHAMENTO) DE ALVENARIA DE VEDAÇÃO COM TIJOLO MACIÇO. AF_03/2016	M	31,5	26,89	35,69	1.124,23	0,25 %
5.2			ALVENARIA PARA BANCADAS (½ PAREDE E SÓCULOS)					370,26	0,08 %
5.2.1	103333	SINAPI	ALVENARIA DE VEDAÇÃO DE BLOCOS CERÂMICOS FURADOS NA HORIZONTAL DE 9X14X19 CM (ESPESSURA 9 CM) E ARGAMASSA DE ASSENTAMENTO COM PREPARO MANUAL. AF_12/2021	m²	2,33	119,71	158,91	370,26	0,08 %
5.3			ALVENARIA PARA EMPENAS					1.906,92	0,42 %
5.3.1	103333	SINAPI	ALVENARIA DE VEDAÇÃO DE BLOCOS CERÂMICOS FURADOS NA HORIZONTAL DE 9X14X19 CM (ESPESSURA 9 CM) E ARGAMASSA DE ASSENTAMENTO COM PREPARO MANUAL. AF_12/2021	m²	12	119,71	158,91	1.906,92	0,42 %
6			ESQUADRIAS					21.621,57	4,73 %
6.1			PORTAS DE MADEIRA					6.223,42	1,36 %
6.1.1	90843	SINAPI	KIT DE PORTA DE MADEIRA PARA PINTURA, SEMI-OCA (LEVE OU MÉDIA), PADRÃO MÉDIO, 80X210CM, ESPESSURA DE 3,5CM, ITENS INCLUSOS: DOBRADIÇAS, MONTAGEM E INSTALAÇÃO DO BATENTE, FECHADURA COM EXECUÇÃO DO FURO - FORNECIMENTO E INSTALAÇÃO. AF_12/2019	UN	2	933,79	1.239,60	2.479,20	0,54 %
6.1.2	90843	SINAPI	KIT DE PORTA DE MADEIRA PARA PINTURA, SEMI-OCA (LEVE OU MÉDIA), PADRÃO MÉDIO, 80X210CM, ESPESSURA DE 3,5CM, ITENS INCLUSOS: DOBRADIÇAS, MONTAGEM E INSTALAÇÃO DO BATENTE, FECHADURA COM EXECUÇÃO DO FURO - FORNECIMENTO E INSTALAÇÃO. AF_12/2019	UN	2	933,79	1.239,60	2.479,20	0,54 %
6.1.3	8029	ORSE	Porta em madeira lei (ipê), lisa, semi-ôca, 80 x 210cm, com visor de vidro 6mm (80x40cm), inclusive batentes e ferragens	un	1	952,94	1.265,02	1.265,02	0,28 %
6.2			FERRAGENS E ACESSÓRIOS					796,52	0,17 %
6.2.1	100874	SINAPI	PUXADOR PARA PCD, FIXADO NA PORTA - FORNECIMENTO E INSTALAÇÃO. AF_01/2020	UN	2	300,01	398,26	796,52	0,17 %
6.3			PORTAS DE ALUMÍNIO					918,89	0,20 %
6.3.1	112303	SBC	PORTA DE ALUMÍNIO PRETO 80x210 POSTIGO HOME REF. HOP007001	UN	1	692,20	918,89	918,89	0,20 %
6.4			JANELAS DE ALUMÍNIO					13.156,28	2,88 %
6.4.1	94569	SINAPI	JANELA DE ALUMÍNIO TIPO MAXIM-AR, COM VIDROS, BATENTE E FERRAGENS. EXCLUSIVE ALIZAR, ACABAMENTO E CONTRAMARCO. FORNECIMENTO E INSTALAÇÃO. AF_12/2019	m²	0,8	699,40	928,45	742,76	0,16 %
6.4.2	94569	SINAPI	JANELA DE ALUMÍNIO TIPO MAXIM-AR, COM VIDROS, BATENTE E FERRAGENS. EXCLUSIVE ALIZAR, ACABAMENTO E CONTRAMARCO. FORNECIMENTO E INSTALAÇÃO. AF_12/2019	m²	12,1	699,40	928,45	11.234,24	2,46 %
6.4.3	94570	SINAPI	JANELA DE ALUMÍNIO DE CORRER COM 2 FOLHAS PARA VIDROS, COM VIDROS, BATENTE, ACABAMENTO COM ACETATO OU BRILHANTE E FERRAGENS. EXCLUSIVE ALIZAR E CONTRAMARCO. FORNECIMENTO E INSTALAÇÃO. AF_12/2019	m²	2	361,94	480,47	960,94	0,21 %
6.4.4	8970	ORSE	Tela de nylon tipo mosquiteiro com moldura em alumínio anodizado natural	m²	2	82,24	109,17	218,34	0,05 %
6.5			VIDROS					526,46	0,12 %
6.5.1	C4835	SEINFRA	ESPELHO CRISTAL, ESPESSURA 4MM, COM PARAFUSOS DE FIXAÇÃO, SEM MOLDURA	m²	0,8	495,73	658,08	526,46	0,12 %
7			SISTEMAS DE COBERTURA					38.142,21	8,35 %
7.1	92548	SINAPI	FABRICAÇÃO E INSTALAÇÃO DE TESOURA INTEIRA EM MADEIRA NÃO APARELHADA, VÃO DE 6 M, PARA TELHA CERÂMICA OU DE CONCRETO, INCLUSO IÇAMENTO. AF_07/2019	UN	4	1.520,65	2.018,66	8.074,64	1,77 %
7.2	100387	SINAPI	FABRICAÇÃO E INSTALAÇÃO DE PONTALETES DE MADEIRA NÃO APARELHADA PARA TELHADOS COM MAIS QUE 2 ÁGUAS E COM TELHA CERÂMICA OU DE CONCRETO EM EDIFÍCIO INSTITUCIONAL TÉRREO, INCLUSO TRANSPORTE VERTICAL. AF_07/2019	m²	18	54,99	72,99	1.313,82	0,29 %

GHFS
CNPJ:

7.3	92540	SINAPI	TRAMA DE MADEIRA COMPOSTA POR RIPAS, CAIBROS E TERÇAS PARA TELHADOS DE MAIS QUE 2 ÁGUAS PARA TELHA DE ENCAIXE DE CERÂMICA OU DE CONCRETO, INCLUSO TRANSPORTE VERTICAL. AF_07/2019	m²	159,35	89,08	118,25	18.843,13	4,12 %
7.4	102203	SINAPI	PINTURA VERNIZ (INCOLOR) ALQUÍDICO EM MADEIRA, USO INTERNO E EXTERNO, 1 DEMÃO. AF_01/2021	m²	201,4	10,60	14,07	2.833,69	0,62 %
7.5	94441	SINAPI	TELHAMENTO COM TELHA CERÂMICA DE ENCAIXE, TIPO FRANCESA, COM MAIS DE 2 ÁGUAS, INCLUSO TRANSPORTE VERTICAL. AF_07/2019	m²	159,35	30,93	41,05	6.541,31	1,43 %
7.6	94221	SINAPI	CUMEIEIRA PARA TELHA CERÂMICA EMBOÇADA COM ARGAMASSA TRAÇO 1:2:9 (CIMENTO, CAL E AREIA) PARA TELHADOS COM ATÉ 2 ÁGUAS, INCLUSO TRANSPORTE VERTICAL. AF_07/2019	M	18,2	22,17	29,43	535,62	0,12 %
8			IMPERMEABILIZAÇÃO					2.971,73	0,65 %
8.1	98557	SINAPI	IMPERMEABILIZAÇÃO DE SUPERFÍCIE COM EMULSÃO ASFÁLTICA, 2 DEMÃOS. AF_09/2023	m²	54,13	41,36	54,90	2.971,73	0,65 %
9			REVESTIMENTOS INTERNO E EXTERNO					50.901,85	11,14 %
9.1	87878	SINAPI	CHAPISCO APLICADO EM ALVENARIAS E ESTRUTURAS DE CONCRETO INTERNAS, COM COLHER DE PEDREIRO. ARGAMASSA TRAÇO 1:3 COM PREPARO MANUAL. AF_10/2022	m²	393,68	4,76	6,31	2.484,12	0,54 %
9.2	87881	SINAPI	CHAPISCO APLICADO NO TETO OU EM ALVENARIA E ESTRUTURA, COM ROLO PARA TEXTURA ACRÍLICA. ARGAMASSA TRAÇO 1:4 E EMULSÃO POLIMÉRICA (ADESIVO) COM PREPARO MANUAL. AF_10/2022	m²	81,64	6,29	8,34	680,87	0,15 %
9.3	87535	SINAPI	EMBOÇO, PARA RECEBIMENTO DE CERÂMICA, EM ARGAMASSA TRAÇO 1:2:8, PREPARO MECÂNICO COM BETONEIRA 400L, APLICADO MANUALMENTE EM FACES INTERNAS DE PAREDES, PARA AMBIENTE COM ÁREA MAIOR QUE 10M2, ESPESSURA DE 20MM, COM EXECUÇÃO DE TALISCAS. AF_06/2014	m²	393,68	30,65	40,68	16.014,90	3,51 %
9.4	87543	SINAPI	MASSA ÚNICA, PARA RECEBIMENTO DE PINTURA OU CERÂMICA, ARGAMASSA INDUSTRIALIZADA, PREPARO MECÂNICO, APLICADO COM EQUIPAMENTO DE MISTURA E PROJEÇÃO DE 1,5 M3/H EM FACES INTERNAS DE PAREDES, ESPESSURA DE 5MM, SEM EXECUÇÃO DE TALISCAS. AF_06/2014	m²	222,16	30,33	40,26	8.944,16	1,96 %
9.5	87543	SINAPI	MASSA ÚNICA, PARA RECEBIMENTO DE PINTURA OU CERÂMICA, ARGAMASSA INDUSTRIALIZADA, PREPARO MECÂNICO, APLICADO COM EQUIPAMENTO DE MISTURA E PROJEÇÃO DE 1,5 M3/H EM FACES INTERNAS DE PAREDES, ESPESSURA DE 5MM, SEM EXECUÇÃO DE TALISCAS. AF_06/2014	m²	81,64	30,33	40,26	3.286,82	0,72 %
9.6	87273	SINAPI	REVESTIMENTO CERÂMICO PARA PAREDES INTERNAS COM PLACAS TIPO ESMALTADA EXTRA DE DIMENSÕES 33X45 CM APLICADAS NA ALTURA INTEIRA DAS PAREDES. AF_02/2023_PE	m²	63,77	72,91	96,78	6.171,66	1,35 %
9.7	87273	SINAPI	REVESTIMENTO CERÂMICO PARA PAREDES INTERNAS COM PLACAS TIPO ESMALTADA EXTRA DE DIMENSÕES 33X45 CM APLICADAS NA ALTURA INTEIRA DAS PAREDES. AF_02/2023_PE	m²	38,81	72,91	96,78	3.756,03	0,82 %
9.8	87267	SINAPI	REVESTIMENTO CERÂMICO PARA PAREDES INTERNAS COM PLACAS TIPO ESMALTADA EXTRA DE DIMENSÕES 20X20 CM APLICADAS A MEIA ALTURA DAS PAREDES. AF_02/2023_PE	m²	57,45	70,89	94,10	5.406,04	1,18 %
9.9	96486	SINAPI	FORRO EM RÉGUAS DE PVC, LISO, PARA AMBIENTES COMERCIAIS, INCLUSIVE ESTRUTURA BIDIRECIONAL DE FIXAÇÃO. AF_08/2023_PS	m²	22,57	79,67	105,76	2.387,00	0,52 %
9.10	101738	SINAPI	RODAPÊ EM MADEIRA, ALTURA 7CM, FIXADO COM COLA. AF_09/2020	M	41,85	31,87	42,30	1.770,25	0,39 %
10			SISTEMAS DE PISOS					18.839,36	4,12 %
10.1			PAVIMENTAÇÃO INTERNA					14.559,75	3,19 %
10.1.1	87630	SINAPI	CONTRAPISO EM ARGAMASSA TRAÇO 1:4 (CIMENTO E AREIA), PREPARO MECÂNICO COM BETONEIRA 400 L, APLICADO EM ÁREAS SECAS SOBRE LAJE, ADERIDO, ACABAMENTO NÃO REFORÇADO, ESPESSURA 3CM. AF_07/2021	m²	101,55	37,08	49,22	4.998,29	1,09 %
10.1.2	87251	SINAPI	REVESTIMENTO CERÂMICO PARA PISO COM PLACAS TIPO ESMALTADA EXTRA DE DIMENSÕES 45X45 CM APLICADA EM AMBIENTES DE ÁREA MAIOR QUE 10 M2. AF_02/2023_PE	m²	101,55	58,13	77,16	7.835,59	1,72 %
10.1.3	C4624	SEINFRA	PISO PODOTÁTIL EXTERNO EM PMC ESP. 3CM, ASSENTADO COM ARGAMASSA (FORNECIMENTO E ASSENTAMENTO)	m²	4,86	142,48	189,14	919,22	0,20 %
10.1.4	98689	SINAPI	SOLEIRA EM GRANITO, LARGURA 15 CM, ESPESSURA 2,0 CM. AF_09/2020	M	5,4	112,53	149,38	806,65	0,18 %
10.2			PAVIMENTAÇÃO EXTERNA					4.279,61	0,94 %
10.2.1	98679	SINAPI	PISO CIMENTADO, TRAÇO 1:3 (CIMENTO E AREIA), ACABAMENTO LISO, ESPESSURA 2,0 CM, PREPARO MECÂNICO DA ARGAMASSA. AF_09/2020	m²	71,77	35,60	47,25	3.391,13	0,74 %
10.2.2	94963	SINAPI	CONCRETO FCK = 15MPA, TRAÇO 1:3,4:3,5 (EM MASSA SECA DE CIMENTO/ AREIA MÉDIA/ BRITA 1) - PREPARO MECÂNICO COM BETONEIRA 400 L. AF_05/2021	m³	0,2	397,19	527,26	105,45	0,02 %
10.2.3	C4624	SEINFRA	PISO PODOTÁTIL EXTERNO EM PMC ESP. 3CM, ASSENTADO COM ARGAMASSA (FORNECIMENTO E ASSENTAMENTO)	m²	4,14	142,48	189,14	783,03	0,17 %
11			PINTURAS E ACABAMENTOS					10.258,74	2,25 %
11.1	96132	SINAPI	APLICAÇÃO MANUAL DE MASSA ACRÍLICA EM PANOS DE FACHADA SEM PRESEÇA DE VÃOS, DE EDIFÍCIOS DE MÚLTIPLOS PAVIMENTOS, DUAS DEMÃOS. AF_05/2017	m²	88,4	19,31	25,63	2.265,69	0,50 %
11.2	96132	SINAPI	APLICAÇÃO MANUAL DE MASSA ACRÍLICA EM PANOS DE FACHADA SEM PRESEÇA DE VÃOS, DE EDIFÍCIOS DE MÚLTIPLOS PAVIMENTOS, DUAS DEMÃOS. AF_05/2017	m²	77,96	19,31	25,63	1.998,11	0,44 %
11.3	88489	SINAPI	PINTURA LATEX ACRÍLICA PREMIUM, APLICAÇÃO MANUAL EM PAREDES, DUAS DEMÃOS. AF_04/2023	m²	121,85	12,96	17,20	2.095,82	0,46 %
11.4	88423	SINAPI	APLICAÇÃO MANUAL DE PINTURA COM TINTA TEXTURIZADA ACRÍLICA EM PAREDES EXTERNAS DE CASAS, UMA COR. AF_06/2014	m²	111,02	20,18	26,78	2.973,11	0,65 %
11.5	102219	SINAPI	PINTURA TINTA DE ACABAMENTO (PIGMENTADA) ESMALTE SINTÉTICO ACETINADO EM MADEIRA, 2 DEMÃOS. AF_01/2021	m²	25,2	16,90	22,43	565,23	0,12 %
11.6	100742	SINAPI	PINTURA COM TINTA ALQUÍDICA DE ACABAMENTO (ESMALTE SINTÉTICO ACETINADO) APLICADA A ROLO OU PINCEL SOBRE SUPERFÍCIES METÁLICAS (EXCETO PERFIL) EXECUTADO EM OBRA (POR DEMÃO). AF_01/2020	m²	10,5	25,29	33,57	352,48	0,08 %
11.7	102203	SINAPI	PINTURA VERNIZ (INCOLOR) ALQUÍDICO EM MADEIRA, USO INTERNO E EXTERNO, 1 DEMÃO. AF_01/2021	m²	0,59	10,60	14,07	8,30	0,00 %
12			INSTALAÇÃO HIDRÁULICA					3.396,95	0,74 %
12.1			TUBULAÇÕES E CONEXÕES DE PVC					1.094,03	0,24 %

GHFS
CNPJ:

12.1.1	89401	SINAPI	TUBO, PVC, SOLDÁVEL, DN 20MM, INSTALADO EM RAMAL DE DISTRIBUIÇÃO DE ÁGUA - FORNECIMENTO E INSTALAÇÃO. AF_06/2022	M	25	10,65	14,13	353,25	0,08 %
12.1.2	89446	SINAPI	TUBO, PVC, SOLDÁVEL, DN 25MM, INSTALADO EM PRUMADA DE ÁGUA - FORNECIMENTO E INSTALAÇÃO. AF_06/2022	M	15	5,37	7,12	106,80	0,02 %
12.1.3	89448	SINAPI	TUBO, PVC, SOLDÁVEL, DN 40MM, INSTALADO EM PRUMADA DE ÁGUA - FORNECIMENTO E INSTALAÇÃO. AF_06/2022	M	10	16,42	21,79	217,90	0,05 %
12.1.4	89485	SINAPI	JOELHO 45 GRAUS, PVC, SOLDÁVEL, DN 25MM, INSTALADO EM PRUMADA DE ÁGUA - FORNECIMENTO E INSTALAÇÃO. AF_06/2022	UN	1	5,71	7,58	7,58	0,00 %
12.1.5	89358	SINAPI	JOELHO 90 GRAUS, PVC, SOLDÁVEL, DN 20MM, INSTALADO EM RAMAL OU SUB-RAMAL DE ÁGUA - FORNECIMENTO E INSTALAÇÃO. AF_06/2022	UN	8	7,55	10,02	80,16	0,02 %
12.1.6	89362	SINAPI	JOELHO 90 GRAUS, PVC, SOLDÁVEL, DN 25MM, INSTALADO EM RAMAL OU SUB-RAMAL DE ÁGUA - FORNECIMENTO E INSTALAÇÃO. AF_06/2022	UN	3	8,93	11,85	35,55	0,01 %
12.1.7	89497	SINAPI	JOELHO 90 GRAUS, PVC, SOLDÁVEL, DN 40MM, INSTALADO EM PRUMADA DE ÁGUA - FORNECIMENTO E INSTALAÇÃO. AF_06/2022	UN	7	12,38	16,43	115,01	0,03 %
12.1.8	89624	SINAPI	TÊ DE REDUÇÃO, PVC, SOLDÁVEL, DN 40MM X 32MM, INSTALADO EM PRUMADA DE ÁGUA - FORNECIMENTO E INSTALAÇÃO. AF_06/2022	UN	3	16,77	22,26	66,78	0,01 %
12.1.9	89624	SINAPI	TÊ DE REDUÇÃO, PVC, SOLDÁVEL, DN 40MM X 32MM, INSTALADO EM PRUMADA DE ÁGUA - FORNECIMENTO E INSTALAÇÃO. AF_06/2022	UN	2	16,77	22,26	44,52	0,01 %
12.1.10	89438	SINAPI	TE, PVC, SOLDÁVEL, DN 20MM, INSTALADO EM RAMAL DE DISTRIBUIÇÃO DE ÁGUA - FORNECIMENTO E INSTALAÇÃO. AF_06/2022	UN	1	9,54	12,66	12,66	0,00 %
12.1.11	89440	SINAPI	TE, PVC, SOLDÁVEL, DN 25MM, INSTALADO EM RAMAL DE DISTRIBUIÇÃO DE ÁGUA - FORNECIMENTO E INSTALAÇÃO. AF_06/2022	UN	2	11,22	14,89	29,78	0,01 %
12.1.12	89623	SINAPI	TE, PVC, SOLDÁVEL, DN 40MM, INSTALADO EM PRUMADA DE ÁGUA - FORNECIMENTO E INSTALAÇÃO. AF_06/2022	UN	1	18,11	24,04	24,04	0,01 %
12.2			REGISTROS E OUTROS					2.302,92	0,50 %
12.2.1	89353	SINAPI	REGISTRO DE GAVETA BRUTO, LATÃO, ROSCÁVEL, 3/4" - FORNECIMENTO E INSTALAÇÃO. AF_08/2021	UN	1	30,50	40,48	40,48	0,01 %
12.2.2	94495	SINAPI	REGISTRO DE GAVETA BRUTO, LATÃO, ROSCÁVEL, 1" - FORNECIMENTO E INSTALAÇÃO. AF_08/2021	UN	2	46,88	62,23	124,46	0,03 %
12.2.3	94497	SINAPI	REGISTRO DE GAVETA BRUTO, LATÃO, ROSCÁVEL, 1 1/2" - FORNECIMENTO E INSTALAÇÃO. AF_08/2021	UN	7	81,00	107,52	752,64	0,16 %
12.2.4	94797	SINAPI	TORNEIRA DE BOIA PARA CAIXA D'ÁGUA, ROSCÁVEL, 1" - FORNECIMENTO E INSTALAÇÃO. AF_08/2021	UN	2	68,31	90,68	181,36	0,04 %
12.2.5	102607	SINAPI	CAIXA D'ÁGUA EM POLIETILENO, 1000 LITROS - FORNECIMENTO E INSTALAÇÃO. AF_06/2021	UN	2	453,48	601,99	1.203,98	0,26 %
13			INSTALAÇÃO SANITÁRIA					25.344,69	5,55 %
13.1			TUBULAÇÕES E CONEXÕES DE PVC					1.198,50	0,26 %
13.1.1	89711	SINAPI	TUBO PVC, SERIE NORMAL, ESGOTO PREDIAL, DN 40 MM, FORNECIDO E INSTALADO EM RAMAL DE DESCARGA OU RAMAL DE ESGOTO SANITÁRIO. AF_08/2022	M	7,5	20,01	26,56	199,20	0,04 %
13.1.2	89712	SINAPI	TUBO PVC, SERIE NORMAL, ESGOTO PREDIAL, DN 50 MM, FORNECIDO E INSTALADO EM RAMAL DE DESCARGA OU RAMAL DE ESGOTO SANITÁRIO. AF_08/2022	M	7,5	24,97	33,14	248,55	0,05 %
13.1.3	89714	SINAPI	TUBO PVC, SERIE NORMAL, ESGOTO PREDIAL, DN 100 MM, FORNECIDO E INSTALADO EM RAMAL DE DESCARGA OU RAMAL DE ESGOTO SANITÁRIO. AF_08/2022	M	5	34,79	46,18	230,90	0,05 %
13.1.4	89726	SINAPI	JOELHO 45 GRAUS, PVC, SERIE NORMAL, ESGOTO PREDIAL, DN 40 MM, JUNTA SOLDÁVEL, FORNECIDO E INSTALADO EM RAMAL DE DESCARGA OU RAMAL DE ESGOTO SANITÁRIO. AF_08/2022	UN	5	9,35	12,41	62,05	0,01 %
13.1.5	89732	SINAPI	JOELHO 45 GRAUS, PVC, SERIE NORMAL, ESGOTO PREDIAL, DN 50 MM, JUNTA ELÁSTICA, FORNECIDO E INSTALADO EM RAMAL DE DESCARGA OU RAMAL DE ESGOTO SANITÁRIO. AF_08/2022	UN	2	14,44	19,16	38,32	0,01 %
13.1.6	89724	SINAPI	JOELHO 90 GRAUS, PVC, SERIE NORMAL, ESGOTO PREDIAL, DN 40 MM, JUNTA SOLDÁVEL, FORNECIDO E INSTALADO EM RAMAL DE DESCARGA OU RAMAL DE ESGOTO SANITÁRIO. AF_08/2022	UN	3	9,16	12,15	36,45	0,01 %
13.1.7	89731	SINAPI	JOELHO 90 GRAUS, PVC, SERIE NORMAL, ESGOTO PREDIAL, DN 50 MM, JUNTA ELÁSTICA, FORNECIDO E INSTALADO EM RAMAL DE DESCARGA OU RAMAL DE ESGOTO SANITÁRIO. AF_08/2022	UN	3	13,83	18,35	55,05	0,01 %
13.1.8	89744	SINAPI	JOELHO 90 GRAUS, PVC, SERIE NORMAL, ESGOTO PREDIAL, DN 100 MM, JUNTA ELÁSTICA, FORNECIDO E INSTALADO EM RAMAL DE DESCARGA OU RAMAL DE ESGOTO SANITÁRIO. AF_08/2022	UN	2	24,91	33,06	66,12	0,01 %
13.1.9	89834	SINAPI	JUNÇÃO SIMPLES, PVC, SERIE NORMAL, ESGOTO PREDIAL, DN 100 X 100 MM, JUNTA ELÁSTICA, FORNECIDO E INSTALADO EM PRUMADA DE ESGOTO SANITÁRIO OU VENTILAÇÃO. AF_08/2022	UN	2	47,03	62,43	124,86	0,03 %
13.1.10	89782	SINAPI	TE, PVC, SERIE NORMAL, ESGOTO PREDIAL, DN 40 X 40 MM, JUNTA SOLDÁVEL, FORNECIDO E INSTALADO EM RAMAL DE DESCARGA OU RAMAL DE ESGOTO SANITÁRIO. AF_08/2022	UN	1	13,14	17,44	17,44	0,00 %
13.1.11	89784	SINAPI	TE, PVC, SERIE NORMAL, ESGOTO PREDIAL, DN 50 X 50 MM, JUNTA ELÁSTICA, FORNECIDO E INSTALADO EM RAMAL DE DESCARGA OU RAMAL DE ESGOTO SANITÁRIO. AF_08/2022	UN	2	22,06	29,28	58,56	0,01 %
13.1.12	89798	SINAPI	TUBO PVC, SERIE NORMAL, ESGOTO PREDIAL, DN 50 MM, FORNECIDO E INSTALADO EM PRUMADA DE ESGOTO SANITÁRIO OU VENTILAÇÃO. AF_08/2022	M	4	11,49	15,25	61,00	0,01 %
13.2			CAIXAS E ACESSÓRIOS					24.146,19	5,28 %
13.2.1	89482	SINAPI	CAIXA SIFONADA, PVC, DN 100 X 100 X 50 MM, FORNECIDA E INSTALADA EM RAMAIS DE ENCAMINHAMENTO DE ÁGUA PLUVIAL. AF_06/2022	UN	1	38,27	50,80	50,80	0,01 %
13.2.2	98105	SINAPI	CAIXA DE GORDURA DUPLA (CAPACIDADE: 126 L), RETANGULAR, EM ALVENARIA COM TIJLOS CERÂMICOS MACIÇOS, DIMENSÕES INTERNAS = 0,4X0,7 M, ALTURA INTERNA = 0,8 M. AF_12/2020	UN	1	635,65	843,82	843,82	0,18 %
13.2.3	97903	SINAPI	CAIXA ENTERRADA HIDRÁULICA RETANGULAR EM ALVENARIA COM TIJLOS CERÂMICOS MACIÇOS, DIMENSÕES INTERNAS: 0,8X0,8X0,6 M PARA REDE DE ESGOTO. AF_12/2020	UN	1	779,47	1.034,74	1.034,74	0,23 %
13.2.4	89710	SINAPI	RALO SECO, PVC, DN 100 X 40 MM, JUNTA SOLDÁVEL, FORNECIDO E INSTALADO EM RAMAL DE DESCARGA OU EM RAMAL DE ESGOTO SANITÁRIO. AF_08/2022	UN	2	18,19	24,14	48,28	0,01 %

GHFS
CNPJ:

13.2.5	98099	SINAPI	SUMIDOURO RETANGULAR, EM ALVENARIA COM BLOCOS DE CONCRETO, DIMENSÕES INTERNAS: 1,0 X 3,0 X H=3,0 M, ÁREA DE INFILTRAÇÃO: 25 M² (PARA 10 CONTRIBUINTES). AF_12/2020	UN	2	4.094,94	5.436,03	10.872,06	2,38 %
13.2.6	98068	SINAPI	TANQUE SÉPTICO RETANGULAR, EM ALVENARIA COM TIJOLOS CERÂMICOS MACIÇOS, DIMENSÕES INTERNAS: 1,4 X 3,2 X H=1,8 M, VOLUME ÚTIL: 6272 L (PARA 32 CONTRIBUINTES). AF_12/2020	UN	1	8.509,60	11.296,49	11.296,49	2,47 %
14			LOUÇAS, ACESSÓRIOS E METAIS					8.694,91	1,90 %
14.1	95470	SINAPI	VASO SANITARIO SIFONADO CONVENCIONAL COM LOUÇA BRANCA, INCLUSO CONJUNTO DE LIGAÇÃO PARA BACIA SANITÁRIA AJUSTÁVEL - FORNECIMENTO E INSTALAÇÃO. AF_10/2016	UN	2	291,15	386,50	773,00	0,17 %
14.2	99635	SINAPI	VÁLVULA DE DESCARGA METÁLICA, BASE 1 1/2", ACABAMENTO METALICO CROMADO - FORNECIMENTO E INSTALAÇÃO. AF_08/2021	UN	2	388,13	515,24	1.030,48	0,23 %
14.3	86901	SINAPI	CUBA DE EMBUTIR OVAL EM LOUÇA BRANCA, 35 X 50CM OU EQUIVALENTE - FORNECIMENTO E INSTALAÇÃO. AF_01/2020	UN	1	142,59	189,28	189,28	0,04 %
14.4	86904	SINAPI	LAVATÓRIO LOUÇA BRANCA SUSPENSO, 29,5 X 39CM OU EQUIVALENTE, PADRÃO POPULAR - FORNECIMENTO E INSTALAÇÃO. AF_01/2020	UN	2	139,00	184,52	369,04	0,08 %
14.5	86919	SINAPI	TANQUE DE LOUÇA BRANCA COM COLUNA, 30L OU EQUIVALENTE, INCLUSO SIFÃO FLEXÍVEL EM PVC, VÁLVULA METÁLICA E TORNEIRA DE METAL CROMADO PADRÃO MÉDIO - FORNECIMENTO E INSTALAÇÃO. AF_01/2020	UN	1	890,79	1.182,52	1.182,52	0,26 %
14.6	C1151	SEINFRA	DUCHA P/ WC CROMADO (INSTALADO)	UN	2	71,27	94,61	189,22	0,04 %
14.7	86909	SINAPI	TORNEIRA CROMADA TUBO MÓVEL, DE MESA, 1/2 OU 3/4, PARA PIA DE COZINHA, PADRÃO ALTO - FORNECIMENTO E INSTALAÇÃO. AF_01/2020	UN	1	144,96	192,43	192,43	0,04 %
14.8	86914	SINAPI	TORNEIRA CROMADA 1/2 OU 3/4 PARA TANQUE, PADRÃO MÉDIO - FORNECIMENTO E INSTALAÇÃO. AF_01/2020	UN	1	109,62	145,52	145,52	0,03 %
14.9	86906	SINAPI	TORNEIRA CROMADA DE MESA, 1/2 OU 3/4, PARA LAVATÓRIO, PADRÃO POPULAR - FORNECIMENTO E INSTALAÇÃO. AF_01/2020	UN	2	83,46	110,79	221,58	0,05 %
14.10	86910	SINAPI	TORNEIRA CROMADA TUBO MÓVEL, DE PAREDE, 1/2 OU 3/4, PARA PIA DE COZINHA, PADRÃO MÉDIO - FORNECIMENTO E INSTALAÇÃO. AF_01/2020	UN	1	142,83	189,60	189,60	0,04 %
14.11	95544	SINAPI	PAPELEIRA DE PAREDE EM METAL CROMADO SEM TAMPA, INCLUSO FIXAÇÃO. AF_01/2020	UN	2	73,27	97,26	194,52	0,04 %
14.12	95547	SINAPI	SABONETEIRA PLÁSTICA TIPO DISPENSER PARA SABONETE LÍQUIDO COM RESERVATÓRIO 800 A 1500 ML, INCLUSO FIXAÇÃO. AF_01/2020	UN	2	102,00	135,40	270,80	0,06 %
14.13	95547	SINAPI	SABONETEIRA PLÁSTICA TIPO DISPENSER PARA SABONETE LÍQUIDO COM RESERVATÓRIO 800 A 1500 ML, INCLUSO FIXAÇÃO. AF_01/2020	UN	2	102,00	135,40	270,80	0,06 %
14.14	100868	SINAPI	BARRA DE APOIO RETA, EM AÇO INOX POLIDO, COMPRIMENTO 80 CM, FIXADA NA PAREDE - FORNECIMENTO E INSTALAÇÃO. AF_01/2020	UN	4	332,38	441,23	1.764,92	0,39 %
14.15	100864	SINAPI	BARRA DE APOIO EM "L", EM AÇO INOX POLIDO 80 X 80 CM, FIXADA NA PAREDE - FORNECIMENTO E INSTALAÇÃO. AF_01/2020	UN	2	644,52	855,60	1.711,20	0,37 %
15			INSTALAÇÃO DE GÁS COMBUSTÍVEL					8.700,22	1,90 %
15.1	92688	SINAPI	TUBO DE AÇO GALVANIZADO COM COSTURA, CLASSE MÉDIA, CONEXÃO ROSQUEADA, DN 20 (3/4"), INSTALADO EM RAMAIS E SUB-RAMAIS DE GÁS - FORNECIMENTO E INSTALAÇÃO. AF_10/2020	M	5,5	37,17	49,34	271,37	0,06 %
15.2.1	9300	ORSE	Fita anticorrosiva para tubulação de cobre 50mm x 10m Scotchrap ou similar	m	13,75	6,21	8,24	113,30	0,02 %
15.3	C1250	SEINFRA	ENVELOPE DE CONCRETO P/PROTEÇÃO DE TUBO PVC ENTERRADO	M	5,5	19,78	26,25	144,37	0,03 %
15.4	9092	ORSE	Regulador de alta pressão, d=28mm, tipo Fisher, classe 300, 1º estágio (instalação gás)	un	1	671,19	891,00	891,00	0,20 %
15.5	9093	ORSE	Regulador de baixa pressão, d=15mm, tipo Fisher, classe 300, 2º estágio (instalação gás)	un	1	632,75	839,97	839,97	0,18 %
15.6	12137	ORSE	Placa de sinalização de segurança contra incêndio, fotoluminescente, quadrada, *20 x 20* cm, em pvc *2* mm anti-chamas (símbolos, cores e pictogramas conforme nbr 13434)	Un	2	23,81	31,60	63,20	0,01 %
15.7.1	056810	SBC	ABRIGO/GÁS GLP ALV.TIJ.MAC.1,0x1,2x2,0 2F GRD+VENT.VENEZ.	UN	1	4.803,78	6.377,01	6.377,01	1,40 %
16			SISTEMA DE PROTEÇÃO CONTRA INCÊNDIO					1.603,64	0,35 %
16.1	101909	SINAPI	EXTINTOR DE INCÊNDIO PORTÁTIL COM CARGA DE PQS DE 6 KG, CLASSE BC - FORNECIMENTO E INSTALAÇÃO. AF_10/2020_PE	UN	1	236,11	313,43	313,43	0,07 %
16.2	101907	SINAPI	EXTINTOR DE INCÊNDIO PORTÁTIL COM CARGA DE CO2 DE 6 KG, CLASSE BC - FORNECIMENTO E INSTALAÇÃO. AF_10/2020_PE	UN	1	661,44	878,06	878,06	0,19 %
16.3	97599	SINAPI	LUMINÁRIA DE EMERGÊNCIA, COM 30 LÂMPADAS LED DE 2 W, SEM REATOR - FORNECIMENTO E INSTALAÇÃO. AF_02/2020	UN	4	21,91	29,08	116,32	0,03 %
16.4	055392	SBC	SINALIZACAO FAIXA DE DEMARCAÇÃO 1,0x1,0x0,10m CAIXA INCENDIO	UN	1	47,36	62,87	62,87	0,01 %
16.5	11852	ORSE	Placa de sinalização de segurança contra incêndio, fotoluminescente, retangular, *12 x 40* cm, em pvc *2* mm anti-chamas (símbolos, cores e pictogramas conforme nbr 13434)	Un	7	25,07	33,28	232,96	0,05 %
17			INSTALAÇÃO ELÉTRICA - 220V					9.365,75	2,05 %
17.1			CENTRO DE DISTRIBUIÇÃO					1.864,25	0,41 %
17.1.1	101875	SINAPI	QUADRO DE DISTRIBUIÇÃO DE ENERGIA EM CHAPA DE AÇO GALVANIZADO, DE EMBÚTIR, COM BARRAMENTO TRIFÁSICO, PARA 12 DISJUNTORES DIN 100A - FORNECIMENTO E INSTALAÇÃO. AF_10/2020	UN	1	347,77	461,66	461,66	0,10 %
17.1.2	101938	SINAPI	CAIXA DE PROTEÇÃO PARA MEDIDOR MONOFÁSICO DE EMBUTIR - FORNECIMENTO E INSTALAÇÃO. AF_10/2020	UN	1	123,62	164,10	164,10	0,04 %
17.1.3	93653	SINAPI	DISJUNTOR MONOPOLAR TIPO DIN, CORRENTE NOMINAL DE 10A - FORNECIMENTO E INSTALAÇÃO. AF_10/2020	UN	3	9,96	13,22	39,66	0,01 %
17.1.4	93654	SINAPI	DISJUNTOR MONOPOLAR TIPO DIN, CORRENTE NOMINAL DE 16A - FORNECIMENTO E INSTALAÇÃO. AF_10/2020	UN	1	10,61	14,08	14,08	0,00 %
17.1.5	93655	SINAPI	DISJUNTOR MONOPOLAR TIPO DIN, CORRENTE NOMINAL DE 20A - FORNECIMENTO E INSTALAÇÃO. AF_10/2020	UN	1	11,85	15,73	15,73	0,00 %
17.1.6	93663	SINAPI	DISJUNTOR BIPOLAR TIPO DIN, CORRENTE NOMINAL DE 25A - FORNECIMENTO E INSTALAÇÃO. AF_10/2020	UN	1	50,88	67,54	67,54	0,01 %

GHFS
CNPJ:

17.1.7	C4530	SEINFRA	DISJUNTOR DIFERENCIAL DR-16A - 40A, 30mA	UN	3	152,85	202,90	608,70	0,13 %
17.1.8	C4562	SEINFRA	DISPOSITIVO DE PROTEÇÃO CONTRA SURTOS DE TENSÃO - DPS's - 40 KA/440V	UN	3	123,74	164,26	492,78	0,11 %
17.2			ELETRODUTOS E ACESSÓRIOS					2.521,59	0,55 %
17.2.1	91834	SINAPI	ELETRODUTO FLEXÍVEL CORRUGADO, PVC, DN 25 MM (3/4"), PARA CIRCUITOS TERMINAIS, INSTALADO EM FORRO - FORNECIMENTO E INSTALAÇÃO. AF_03/2023	M	55	18,25	24,22	1.332,10	0,29 %
17.2.2	91836	SINAPI	ELETRODUTO FLEXÍVEL CORRUGADO, PVC, DN 32 MM (1"), PARA CIRCUITOS TERMINAIS, INSTALADO EM FORRO - FORNECIMENTO E INSTALAÇÃO. AF_03/2023	M	20	20,88	27,71	554,20	0,12 %
17.2.3	100556	SINAPI	CAIXA DE PASSAGEM PARA TELEFONE 15X15X10CM (SOBREPOR), FORNECIMENTO E INSTALAÇÃO. AF_11/2019	UN	2	38,06	50,52	101,04	0,02 %
17.2.4	C0629	SEINFRA	CAIXA DE PASSAGEM COM TAMPA PARAFUSADA 400X400X150mm	UN	1	180,15	239,14	239,14	0,05 %
17.2.5	91943	SINAPI	CAIXA RETANGULAR 4" X 4" MEDIA (1,30 M DO PISO), PVC, INSTALADA EM PAREDE - FORNECIMENTO E INSTALAÇÃO. AF_03/2023	UN	1	22,17	29,43	29,43	0,01 %
17.2.6	91937	SINAPI	CAIXA OCTOGONAL 3" X 3", PVC, INSTALADA EM LAJE - FORNECIMENTO E INSTALAÇÃO. AF_03/2023	UN	12	16,68	22,14	265,68	0,06 %
17.3			CABOS E FIOS CONDUTORES					988,31	0,22 %
17.3.1	91926	SINAPI	CABO DE COBRE FLEXÍVEL ISOLADO, 2,5 MM², ANTI-CHAMA 450/750 V, PARA CIRCUITOS TERMINAIS - FORNECIMENTO E INSTALAÇÃO. AF_03/2023	M	80	3,88	5,15	412,00	0,09 %
17.3.2	91928	SINAPI	CABO DE COBRE FLEXÍVEL ISOLADO, 4 MM², ANTI-CHAMA 450/750 V, PARA CIRCUITOS TERMINAIS - FORNECIMENTO E INSTALAÇÃO. AF_03/2023	M	35,48	5,95	7,89	279,93	0,06 %
17.3.3	C4533	SEINFRA	CABO LÓGICO 4 PARES, CATEGORIA 6 - UTP	M	12,32	14,80	19,64	241,96	0,05 %
17.3.4	C0544	SEINFRA	CABO LÓGICO/VÍDEO COAXIAL 50 (OHMS)	M	3	13,67	18,14	54,42	0,01 %
17.4			ILUMINAÇÃO, TOMADAS E INTERRUPTORES					3.991,60	0,87 %
17.4.1	91996	SINAPI	TOMADA MÉDIA DE EMBUTIR (1 MÓDULO), 2P+T 10 A, INCLUINDO SUPORTE E PLACA - FORNECIMENTO E INSTALAÇÃO. AF_03/2023	UN	15	35,47	47,08	706,20	0,15 %
17.4.2	91997	SINAPI	TOMADA MÉDIA DE EMBUTIR (1 MÓDULO), 2P+T 20 A, INCLUINDO SUPORTE E PLACA - FORNECIMENTO E INSTALAÇÃO. AF_03/2023	UN	2	37,60	49,91	99,82	0,02 %
17.4.3	92002	SINAPI	TOMADA MÉDIA DE EMBUTIR (2 MÓDULOS), 2P+T 10 A, SEM SUPORTE E SEM PLACA - FORNECIMENTO E INSTALAÇÃO. AF_03/2023	UN	2	45,52	60,42	120,84	0,03 %
17.4.4	91953	SINAPI	INTERRUPTOR SIMPLES (1 MÓDULO), 10A/250V, INCLUINDO SUPORTE E PLACA - FORNECIMENTO E INSTALAÇÃO. AF_03/2023	UN	4	30,04	39,87	159,48	0,03 %
17.4.5	91967	SINAPI	INTERRUPTOR SIMPLES (3 MÓDULOS), 10A/250V, INCLUINDO SUPORTE E PLACA - FORNECIMENTO E INSTALAÇÃO. AF_03/2023	UN	1	61,44	81,56	81,56	0,02 %
17.4.6	91955	SINAPI	INTERRUPTOR PARALELO (1 MÓDULO), 10A/250V, INCLUINDO SUPORTE E PLACA - FORNECIMENTO E INSTALAÇÃO. AF_03/2023	UN	2	36,58	48,55	97,10	0,02 %
17.4.7	97585	SINAPI	LUMINÁRIA TIPO CALHA, DE SOBREPOR, COM 2 LÂMPADAS TUBULARES FLUORESCENTES DE 18 W, COM REATOR DE PARTIDA RÁPIDA - FORNECIMENTO E INSTALAÇÃO. AF_02/2020	UN	2	119,62	158,79	317,58	0,07 %
17.4.8	97586	SINAPI	LUMINÁRIA TIPO CALHA, DE SOBREPOR, COM 2 LÂMPADAS TUBULARES FLUORESCENTES DE 36 W, COM REATOR DE PARTIDA RÁPIDA - FORNECIMENTO E INSTALAÇÃO. AF_02/2020	UN	10	162,40	215,58	2.155,80	0,47 %
17.4.9	98307	SINAPI	TOMADA DE REDE RJ45 - FORNECIMENTO E INSTALAÇÃO. AF_11/2019	UN	1	45,88	60,90	60,90	0,01 %
17.4.10	98307	SINAPI	TOMADA DE REDE RJ45 - FORNECIMENTO E INSTALAÇÃO. AF_11/2019	UN	1	45,88	60,90	60,90	0,01 %
17.4.11	97606	SINAPI	LUMINÁRIA ARANDELA TIPO MEIA LUA, DE SOBREPOR, COM 1 LÂMPADA FLUORESCENTE DE 15 W, SEM REATOR - FORNECIMENTO E INSTALAÇÃO. AF_02/2020	UN	1	99,00	131,42	131,42	0,03 %
18			SISTEMA DE PROTEÇÃO CONTRA DESCARGAS ATMOSFÉRICAS (SPDA)					16.829,57	3,68 %
18.1	C3478	SEINFRA	VERGALHÃO ROSCA TOTAL DE 3/8"	M	25	12,31	16,34	408,50	0,09 %
18.2	98463	SINAPI	SUPORTE ISOLADOR PARA FIXAÇÃO DA CORDOALHA DE COBRE EM ALVENARIA OU CONCRETO - FORNECIMENTO E INSTALAÇÃO. AF_08/2023	UN	6	25,98	34,48	206,88	0,05 %
18.3	96985	SINAPI	HASTE DE ATERRAMENTO, DIÂMETRO 5/8", COM 3 METROS - FORNECIMENTO E INSTALAÇÃO. AF_08/2023	UN	6	78,38	104,04	624,24	0,14 %
18.4	96973	SINAPI	CORDOALHA DE COBRE NU 35 MM², NÃO ENTERRADA, COM ISOLADOR - FORNECIMENTO E INSTALAÇÃO. AF_08/2023	M	76	62,95	83,56	6.350,56	1,39 %
18.5	96974	SINAPI	CORDOALHA DE COBRE NU 50 MM², NÃO ENTERRADA, COM ISOLADOR - FORNECIMENTO E INSTALAÇÃO. AF_08/2023	M	55	80,50	106,86	5.877,30	1,29 %
18.6	93358	SINAPI	ESCAVAÇÃO MANUAL DE VALA COM PROFUNDIDADE MENOR OU IGUAL A 1,30 M. AF_02/2021	m²	8,25	85,88	114,00	940,50	0,21 %
18.7	93382	SINAPI	REATERRO MANUAL DE VALAS, COM COMPACTADOR DE SOLOS DE PERCUSSÃO. AF_08/2023	m²	8,25	25,49	33,83	279,09	0,06 %
18.8	98111	SINAPI	CAIXA DE INSPEÇÃO PARA ATERRAMENTO, CIRCULAR, EM POLIETILENO, DIÂMETRO INTERNO = 0,3 M. AF_12/2020	UN	1	52,81	70,10	70,10	0,02 %
18.9	C2457	SEINFRA	TERMINAL DE PRESSÃO PI CABOS ATÉ 35MM²	UN	76	14,65	19,44	1.477,44	0,32 %
18.10	C3909	SEINFRA	SOLDA EXOTÉRMICA	UN	12	37,35	49,58	594,96	0,13 %
19			SERVIÇOS COMPLEMENTARES					42.891,76	9,39 %
19.1			GERAL					6.563,41	1,44 %
19.1.1	C4068	SEINFRA	BANCADA DE GRANITO CINZA E=2cm	m²	5,64	392,50	521,04	2.938,66	0,64 %
19.1.2	100861	SINAPI	SUPORTE MÃO FRANCESA EM AÇO, ABAS IGUAIS 30 CM, CAPACIDADE MÍNIMA 60 KG, BRANCO - FORNECIMENTO E INSTALAÇÃO. AF_01/2020	UN	10	31,94	42,40	424,00	0,09 %
19.1.3	C1960	SEINFRA	PORTA COMPENSADO P/ARMÁRIO SOB PIA	m²	5,93	191,16	253,76	1.504,79	0,33 %
19.1.4	C1869	SEINFRA	PEITORIL DE GRANITO L= 15 cm	M	14	91,26	121,14	1.695,96	0,37 %
19.2			ESQUADRIA, PORTÃO E GRADIL METÁLICO					36.328,35	7,95 %
19.2.1	C0864	SEINFRA	CONJUNTO DE MASTRO P/ TRÊS BANDEIRAS E PEDESTAL	UN	1	3.944,77	5.236,68	5.236,68	1,15 %
19.2.2	C4646	SEINFRA	CORRIMÃO DUPLA ALTURA EM AÇO INOX DIAM 1 1/2	M	3,4	360,57	478,65	1.627,41	0,36 %
19.2.3	99861	SINAPI	GRADIL EM FERRO FIXADO EM VÃOS DE JANELAS, FORMADO POR BARRAS CHATAS DE 25X4,8 MM. AF_04/2019	m²	32	576,40	765,17	24.485,44	5,36 %

GHFS
CNPJ:

19.2.4	91341	SINAPI	PORTA EM ALUMÍNIO DE ABRIR TIPO VENEZIANA COM GUARNIÇÃO, FIXAÇÃO COM PARAFUSOS - FORNECIMENTO E INSTALAÇÃO. AF_12/2019	m²	2,63	629,32	835,42	2.197,15	0,48 %
19.2.5	91338	SINAPI	PORTA DE ALUMÍNIO DE ABRIR COM LAMBRI, COM GUARNIÇÃO, FIXAÇÃO COM PARAFUSOS - FORNECIMENTO E INSTALAÇÃO. AF_12/2019	m²	2,63	796,74	1.057,67	2.781,67	0,61 %
20			SERVIÇOS FINAIS					2.880,14	0,63 %
20.1	99803	SINAPI	LIMPEZA DE PISO CERÂMICO OU PORCELANATO COM PANO ÚMIDO. AF_04/2019	m²	113,96	2,10	2,78	316,80	0,07 %
20.2	5	ORSE	Placa de inauguração de obra em alumínio 0,50 x 0,70 m	un	1	1.930,96	2.563,34	2.563,34	0,56 %

Total sem BDI	344.197,01
Total do BDI	112.688,35
Total Geral	456.885,36

Gabriel

APÊNDICE C – ORÇAMENTO ANALÍTICO SÃO LUÍS – MA

Planilha Orçamentária Analítica							
1			SERVIÇOS PRELIMINARES				79.704,48
1.1	Código Banco	Descrição	Tipo	Und	Quant.	Valor Unit	Total
Composição	103689 SINAPI	FORNECIMENTO E INSTALAÇÃO DE PLACA DE OBRA COM CHAPA GALVANIZADA E ESTRUTURA DE MADEIRA. AF_03/2022_PS	PAVI - PAVIMENTAÇÃO	m²	1,0000000	270,24	270,24
Composição Auxiliar	102234 SINAPI	PINTURA IMUNIZANTE PARA MADEIRA, 2 DEMÃOS. AF_01/2021	PINT - PINTURAS	m²	0,5000000	21,28	10,64
Composição Auxiliar	88262 SINAPI	CARPINTEIRO DE FORMAS COM ENCARGOS COMPLEMENTARES	SEDI - SERVIÇOS DIVERSOS	H	0,3729000	26,48	9,87
Composição Auxiliar	88316 SINAPI	SERVENTE COM ENCARGOS COMPLEMENTARES	SEDI - SERVIÇOS DIVERSOS	H	1,1186000	20,98	23,46
Insumo	00004509 SINAPI	SARRAFO *2,5 X 10* CM EM PINUS, MISTA OU EQUIVALENTE DA REGIAO - BRUTA	Material	M	3,2083000	5,01	16,07
Insumo	00004813 SINAPI	PLACA DE OBRA (PARA CONSTRUÇÃO CIVIL) EM CHAPA GALVANIZADA *1N. 22*, ADESIVADA, DE *2,4 X 1,2* M (SEM POSTES PARA FIXAÇÃO)	Material	m²	1,0000000	209,63	209,63
Insumo	00005065 SINAPI	PREGO DE AÇO POLIDO COM CABECA 10 X 10 (7/8 X 17)	Material	KG	0,0113000	31,39	0,35
Insumo	00005069 SINAPI	PREGO DE AÇO POLIDO COM CABECA 17 X 27 (2 1/2 X 11)	Material	KG	0,0132000	16,82	0,22
			MO sem LS =>	27,24	LS =>	0,00	27,24
			Valor do BDI =>	88,50			358,74
				Quant. =>	10,0000000	Preço Total =>	3.587,40
1.2	Código Banco	Descrição	Tipo	Und	Quant.	Valor Unit	Total
Composição	98458 SINAPI	TAPUME COM COMPENSADO DE MADEIRA. AF_05/2018	CANT - CANTEIRO DE OBRAS	m²	1,0000000	136,63	136,63
Composição Auxiliar	88239 SINAPI	AJUDANTE DE CARPINTEIRO COM ENCARGOS COMPLEMENTARES	SEDI - SERVIÇOS DIVERSOS	H	0,2042000	21,62	4,41
Composição Auxiliar	88262 SINAPI	CARPINTEIRO DE FORMAS COM ENCARGOS COMPLEMENTARES	SEDI - SERVIÇOS DIVERSOS	H	0,6127000	26,48	16,22
Composição Auxiliar	91692 SINAPI	SERRA CIRCULAR DE BANCADA COM MOTOR ELÉTRICO POTÊNCIA DE SHP, COM COIFA PARA DISCO 10" - CHP DIURNO. AF_09/2015	CHOR - CUSTOS HORÁRIOS DE MÁQUINAS E EQUIPAMENTOS	CHP	0,0044000	28,36	0,12
Composição Auxiliar	91693 SINAPI	SERRA CIRCULAR DE BANCADA COM MOTOR ELÉTRICO POTÊNCIA DE SHP, COM COIFA PARA DISCO 10" - CHI DIURNO. AF_09/2015	CHOR - CUSTOS HORÁRIOS DE MÁQUINAS E EQUIPAMENTOS	CHI	0,0191000	27,29	0,52
Composição Auxiliar	94974 SINAPI	CONCRETO MAGRO PARA LASTRO, TRACO 1:4:5:4:5 (EM MASSA SECA DE CIMENTO/ AREIA MÉDIA/ BRITA 1) - PREPARO MANUAL. AF_05/2021	FUES - FUNDAÇÕES E ESTRUTURAS	m³	0,0015000	381,83	0,57
Insumo	00003992 SINAPI	TABUA APARELHADA *2,5 X 30* CM, EM MACARANDUBA/MASSARANDUBA, ANGELIM OU EQUIVALENTE DA REGIAO	Material	M	1,6923000	29,18	49,38
Insumo	00004433 SINAPI	CAIBRO NAO APARELHADO *6 X 6* CM, EM MACARANDUBA/MASSARANDUBA, ANGELIM OU EQUIVALENTE DA REGIAO - BRUTA	Material	M	1,2273000	24,59	30,17
Insumo	00005061 SINAPI	PREGO DE AÇO POLIDO COM CABECA 18 X 27 (2 1/2 X 10)	Material	KG	0,0428000	16,22	0,69
Insumo	00043681 SINAPI	CHAPA/PAINEL DE MADEIRA COMPENSADA RESINADA (MADEIRITE RESINADO ROSA) PARA FORMA DE CONCRETO, DE 2200 x 1100 MM, E = 8 A 12 MM	Material	m²	1,0500380	32,91	34,55
			MO sem LS =>	15,39	LS =>	0,00	15,39
			Valor do BDI =>	44,74			181,37
				Quant. =>	77,0000000	Preço Total =>	13.965,49
1.3	Código Banco	Descrição	Tipo	Und	Quant.	Valor Unit	Total
Composição	C2850 SEINFRA	INSTALAÇÕES PROVISÓRIAS DE LUZ , FORÇA,TELEFONE E LÓGICA	CONSTRUÇÃO DO CANTEIRO DA OBRA	UN	1,0000000	1.406,34	1.406,34
Insumo	I0125 SEINFRA	ARMAÇÃO REX TRIFASICA COM ROLDANA	Material	UN	1,0000000	68,64	68,64
Insumo	I0355 SEINFRA	CABO ISOLADO PVC 750V 10MM2	Material	M	60,0000000	7,83	469,80
Insumo	I0840 SEINFRA	CONECTOR SPLIT-BOLT PICABO 10MM2	Material	UN	4,0000000	5,05	20,20
Insumo	I0952 SEINFRA	CURVA DE PVC RIGIDO PARA ELETRODUTO DE 1"	Material	UN	2,0000000	3,47	6,94
Insumo	I1070 SEINFRA	ELETRODUTO DE PVC RIGIDO 1"	Material	M	6,0000000	5,99	35,94
Insumo	I1406 SEINFRA	LUVA DE PVC RIGIDO PARA ELETRODUTO 1"	Material	UN	2,0000000	1,39	2,78
Insumo	I2352 SEINFRA	HASTE DE ATERRAMENTO COPERWELD 5/8" x 240M	Material	UN	1,0000000	44,67	44,67
Insumo	I2383 SEINFRA	NOFUSE DE 70 A	Material	UN	1,0000000	24,44	24,44
Insumo	I2405 SEINFRA	POSTE DE CONCRETO DUPLO T (1509), RESISTÊNCIA NOMINAL 150KG, H=9,00M, PESO APROXIMADO 470KG	Material	UN	1,0000000	504,52	504,52
Insumo	I2413 SEINFRA	QUADRO DE MEDIÇÃO TRIFASICA EM POSTE	Material	UN	1,0000000	228,41	228,41
			MO sem LS =>	0,00	LS =>	0,00	0,00
			Valor do BDI =>	460,57			1.866,91
				Quant. =>	1,0000000	Preço Total =>	1.866,91
1.4	Código Banco	Descrição	Tipo	Und	Quant.	Valor Unit	Total
Composição	C1622 SEINFRA	LIGAÇÃO PROVISÓRIA DE ÁGUA E SANITÁRIO	CONSTRUÇÃO DO CANTEIRO DA OBRA	UN	1,0000000	3.161,98	3.161,98
Insumo	I0043 SEINFRA	AJUDANTE DE ENCANADOR	Mão de Obra	H	4,0000000	21,10	84,40
Insumo	I0109 SEINFRA	AREIA MEDIA	Material	m³	0,0189000	70,08	1,32
Insumo	I0177 SEINFRA	BACIA TURCA DE LOUÇA COM SIFÃO INTEGRADO	Material	UN	1,0000000	545,62	545,62
Insumo	I0498 SEINFRA	CARPINTEIRO	Mão de Obra	H	8,0000000	26,86	214,88
Insumo	I10268 SEINFRA	CAIXA D'ÁGUA DE POLIETILENO DE 1000 L, COM TAMPÁ	Material	UN	1,0000000	490,31	490,31
Insumo	I1691 SEINFRA	PONTALETE / BARROTE DE 3"x3"	Material	M	25,0000000	13,49	337,25
Insumo	I1725 SEINFRA	PREGO 15X15 (1,1/4" x 13) (APROXIMADAMENTE 672UN/KG)	Material	KG	1,0000000	13,40	13,40
Insumo	I1916 SEINFRA	TABUA DE 1" DE 3A - L = 30cm	Material	M	8,0000000	10,71	85,68
Insumo	I2082 SEINFRA	TIJOLO NACIÇÃO COMUM	Material	UN	30,0000000	0,39	11,70

Minha Empresa
CNPJ:

Insumo	12161 SEINFRA	TUBO CERÂMICO DE 100MM	Material	M	5,0000000	25,07	125,35		
Insumo	12167 SEINFRA	TUBO AÇO GALVANIZADO DE 20MM (3/4")	Material	M	30,0000000	19,49	584,70		
Insumo	12320 SEINFRA	ENCANADOR	Mão de Obra	H	8,0000000	26,18	209,44		
Insumo	12391 SEINFRA	PEDREIRO	Mão de Obra	H	8,0000000	26,86	214,88		
Insumo	12543 SEINFRA	SERVENTE	Mão de Obra	H	8,1200000	20,26	164,51		
Insumo	12943 SEINFRA	HIDROM TIPO TAQUIMÉTRICO 3 m3/h, 3/4"- COMPLETO	Material	UN	1,0000000	78,54	78,54		
				MO sem LS =>	888,11	LS =>	0,00	MO com LS =>	888,11
				Valor do BDI =>	1.035,54			Valor com BDI =>	4.197,52
						Quant. =>	1,0000000	Preço Total =>	4.197,52

1.5	Código Banco	Descrição	Tipo	Und	Quant.	Valor Unit	Total
Composição	83212 SINAPI	EXECUÇÃO DE SANITÁRIO E VESTIÁRIO EM CANTEIRO DE OBRA EM CHAPA DE MADEIRA COMPENSADA, NÃO INCLUSO MOBILIÁRIO. AF_02/2016	CANT - CANTEIRO DE OBRAS	m²	1,0000000	940,61	940,61
Composição Auxiliar	100860 SINAPI	CHUVEIRO ELÉTRICO COMUM CORPO PLÁSTICO, TIPO DUCHA FORNECIMENTO E INSTALAÇÃO. AF_01/2020	INH - INSTALAÇÕES HIDROS SANITÁRIAS	UN	0,0696000	85,96	5,98
Composição Auxiliar	101165 SINAPI	ALVENARIA DE EMBASAMENTO COM BLOCO ESTRUTURAL DE CONCRETO, DE 14X19X29CM E ARGAMASSA DE ASSENTAMENTO COM PREPARO EM BETONEIRA. AF_05/2020	FUES - FUNDAÇÕES E ESTRUTURAS	m³	0,0286000	804,75	23,01
Composição Auxiliar	101876 SINAPI	QUADRO DE DISTRIBUIÇÃO DE ENERGIA EM PVC, DE EMBUTIR, SEM BARRAMENTO, PARA 6 DISJUNTORES - FORNECIMENTO E INSTALAÇÃO. AF_10/2020	INEL - INSTALAÇÃO ELÉTRICA/ELETRIFICAÇÃO E ILUMINAÇÃO EXTERNA	UN	0,0174000	84,81	1,47
Composição Auxiliar	101891 SINAPI	DISJUNTOR MONOPOLAR TIPO NEMA, CORRENTE NOMINAL DE 35 ATÉ 50A - FORNECIMENTO E INSTALAÇÃO. AF_10/2020	INEL - INSTALAÇÃO ELÉTRICA/ELETRIFICAÇÃO E ILUMINAÇÃO EXTERNA	UN	0,1044000	22,53	2,35
Composição Auxiliar	103328 SINAPI	ALVENARIA DE VEDAÇÃO DE BLOCOS CERÂMICOS FURADOS NA HORIZONTAL DE 9X19X19 CM (ESPESSURA 9 CM) E ARGAMASSA DE ASSENTAMENTO COM PREPARO EM BETONEIRA. AF_12/2021	PARE - PAREDES/PAINÉIS	m²	0,4675000	85,77	40,09
Composição Auxiliar	86888 SINAPI	VASO SANITÁRIO SIFONADO COM CAIXA ACOPLADA LOUÇA BRANCA - FORNECIMENTO E INSTALAÇÃO. AF_01/2020	INH - INSTALAÇÕES HIDROS SANITÁRIAS	UN	0,0522000	424,52	22,15
Composição Auxiliar	86943 SINAPI	LAVATÓRIO LOUÇA BRANCA SUSPENSO, 29,5 X 39CM OU EQUIVALENTE, PADRÃO POPULAR, INCLUSO SIFÃO FLEXÍVEL EM PVC, VÁLVULA E ENGATE FLEXÍVEL 30CM EM PLÁSTICO E TORNEIRA CROMADA DE MESA, PADRÃO POPULAR - FORNECIMENTO E INSTALAÇÃO. AF_01/2020	INH - INSTALAÇÕES HIDROS SANITÁRIAS	UN	0,0522000	231,44	12,08
Composição Auxiliar	87548 SINAPI	MASSA ÚNICA, PARA RECEBIMENTO DE PINTURA, EM ARGAMASSA TRAÇO 1:2:8, PREPARO MANUAL, APLICADA MANUALMENTE EM FACES INTERNAS DE PAREDES, ESPESSURA DE 10MM, COM EXECUÇÃO DE TALISCAS. AF_06/2014	REVE - REVESTIMENTO E TRATAMENTO DE SUPERFÍCIES	m²	0,1894000	24,79	4,69
Composição Auxiliar	87777 SINAPI	EMBOÇO OU MASSA ÚNICA EM ARGAMASSA TRAÇO 1:2:8, PREPARO MANUAL, APLICADA MANUALMENTE EM PANOS DE FACHADA COM PRESENÇA DE VÃOS, ESPESSURA DE 25 MM. AF_08/2022	REVE - REVESTIMENTO E TRATAMENTO DE SUPERFÍCIES	m²	0,1681000	53,44	8,98
Composição Auxiliar	87885 SINAPI	CHAPISCO APLICADO NO TETO OU EM ALVENARIA E ESTRUTURA, COM ROLO PARA TEXTURA ACRÍLICA. ARGAMASSA INDUSTRIALIZADA COM PREPARO EM MISTURADOR 300 KG. AF_10/2022	REVE - REVESTIMENTO E TRATAMENTO DE SUPERFÍCIES	m²	0,7679000	10,33	7,93
Composição Auxiliar	87903 SINAPI	CHAPISCO APLICADO EM ALVENARIA (COM PRESENÇA DE VÃOS) E ESTRUTURAS DE CONCRETO DE FACHADA, COM ROLO PARA TEXTURA ACRÍLICA. ARGAMASSA INDUSTRIALIZADA COM PREPARO EM MISTURADOR 300 KG. AF_10/2022	REVE - REVESTIMENTO E TRATAMENTO DE SUPERFÍCIES	m²	0,1681000	12,61	2,11
Composição Auxiliar	88489 SINAPI	PINTURA LÁTEX ACRÍLICA PREMIUM, APLICAÇÃO MANUAL EM PAREDES, DUAS DEMÃOS. AF_04/2023	PINT - PINTURAS	m²	2,4442000	12,13	29,64
Composição Auxiliar	89171 SINAPI	(COMPOSIÇÃO REPRESENTATIVA) DO SERVIÇO DE REVESTIMENTO CERÂMICO PARA PISO COM PLACAS TIPO ESMALTADA EXTRA DE DIMENSÕES 35X35 CM, PARA EDIFICAÇÃO HABITACIONAL UNIFAMILIAR (CASA) E EDIFICAÇÃO PÚBLICA PADRÃO. AF_11/2014	PISO - PISOS	m²	0,4628000	56,28	26,04
Composição Auxiliar	89173 SINAPI	(COMPOSIÇÃO REPRESENTATIVA) DO SERVIÇO DE EMBOÇO/MASSA ÚNICA, APLICADO MANUALMENTE, TRAÇO 1:2:8, EM BETONEIRA DE 400L, PAREDES INTERNAS, COM EXECUÇÃO DE TALISCAS, EDIFICAÇÃO HABITACIONAL UNIFAMILIAR (CASAS) E EDIFICAÇÃO PÚBLICA PADRÃO. AF_12/2014	REVE - REVESTIMENTO E TRATAMENTO DE SUPERFÍCIES	m²	0,7679000	34,10	26,18
Composição Auxiliar	89709 SINAPI	RALO SIFONADO, PVC, DN 100 X 40 MM, JUNTA SOLDÁVEL, FORNECIDO E INSTALADO EM RAMAL DE DESCARGA OU EM RAMAL DE ESGOTO SANITÁRIO. AF_08/2022	INH - INSTALAÇÕES HIDROS SANITÁRIAS	UN	0,0696000	19,37	1,34
Composição Auxiliar	89711 SINAPI	TUBO PVC, SERIE NORMAL, ESGOTO PREDIAL, DN 40 MM, FORNECIDO E INSTALADO EM RAMAL DE DESCARGA OU RAMAL DE ESGOTO SANITÁRIO. AF_08/2022	INH - INSTALAÇÕES HIDROS SANITÁRIAS	M	0,1631000	19,08	3,11
Composição Auxiliar	89712 SINAPI	TUBO PVC, SERIE NORMAL, ESGOTO PREDIAL, DN 50 MM, FORNECIDO E INSTALADO EM RAMAL DE DESCARGA OU RAMAL DE ESGOTO SANITÁRIO. AF_08/2022	INH - INSTALAÇÕES HIDROS SANITÁRIAS	M	0,2235000	23,65	5,28
Composição Auxiliar	89714 SINAPI	TUBO PVC, SERIE NORMAL, ESGOTO PREDIAL, DN 100 MM, FORNECIDO E INSTALADO EM RAMAL DE DESCARGA OU RAMAL DE ESGOTO SANITÁRIO. AF_08/2022	INH - INSTALAÇÕES HIDROS SANITÁRIAS	M	0,0470000	32,94	1,54
Composição Auxiliar	89724 SINAPI	JOELHO 90 GRAUS, PVC, SERIE NORMAL, ESGOTO PREDIAL, DN 40 MM, JUNTA SOLDÁVEL, FORNECIDO E INSTALADO EM RAMAL DE DESCARGA OU RAMAL DE ESGOTO SANITÁRIO. AF_08/2022	INH - INSTALAÇÕES HIDROS SANITÁRIAS	UN	0,1740000	8,71	1,51
Composição Auxiliar	89731 SINAPI	JOELHO 90 GRAUS, PVC, SERIE NORMAL, ESGOTO PREDIAL, DN 50 MM, JUNTA ELÁSTICA, FORNECIDO E INSTALADO EM RAMAL DE DESCARGA OU RAMAL DE ESGOTO SANITÁRIO. AF_08/2022	INH - INSTALAÇÕES HIDROS SANITÁRIAS	UN	0,0174000	12,96	0,22
Composição Auxiliar	89748 SINAPI	CURVA CURTA 90 GRAUS, PVC, SERIE NORMAL, ESGOTO PREDIAL, DN 100 MM, JUNTA ELÁSTICA, FORNECIDO E INSTALADO EM RAMAL DE DESCARGA OU RAMAL DE ESGOTO SANITÁRIO. AF_08/2022	INH - INSTALAÇÕES HIDROS SANITÁRIAS	UN	0,0522000	34,53	1,80
Composição Auxiliar	89784 SINAPI	TE, PVC, SERIE NORMAL, ESGOTO PREDIAL, DN 50 X 50 MM, JUNTA ELÁSTICA, FORNECIDO E INSTALADO EM RAMAL DE DESCARGA OU RAMAL DE ESGOTO SANITÁRIO. AF_08/2022	INH - INSTALAÇÕES HIDROS SANITÁRIAS	UN	0,0174000	20,60	0,35
Composição Auxiliar	89957 SINAPI	PONTO DE CONSUMO TERMINAL DE ÁGUA FRIA (SUBRAMAL) COM TUBULAÇÃO DE PVC, DN 25 MM, INSTALADO EM RAMAL DE ÁGUA, INCLUSOS RASGO E CHUMBAMENTO EM ALVENARIA. AF_12/2014	INH - INSTALAÇÕES HIDROS SANITÁRIAS	UN	0,1740000	129,45	22,52
Composição Auxiliar	89970 SINAPI	KIT DE REGISTRO DE PRESSÃO BRUTO DE LATÃO 3/4", INCLUSIVE CONEXÕES, ROSCÁVEL, INSTALADO EM RAMAL DE ÁGUA FRIA - FORNECIMENTO E INSTALAÇÃO. AF_12/2014	INH - INSTALAÇÕES HIDROS SANITÁRIAS	UN	0,0696000	35,89	2,49
Composição Auxiliar	90443 SINAPI	RASGO LINEAR MANUAL EM ALVENARIA, PARA RAMAIS/ DISTRIBUIÇÃO DE INSTALAÇÕES HIDRÁULICAS, DIÂMETROS MENORES OU IGUAIS A 40 MM. AF_09/2023	INH - INSTALAÇÕES HIDROS SANITÁRIAS	M	0,0722000	7,53	0,54
Composição Auxiliar	90466 SINAPI	CHUMBAMENTO LINEAR EM ALVENARIA PARA RAMAIS/DISTRIBUIÇÃO DE INSTALAÇÕES HIDRÁULICAS COM DIÂMETROS MENORES OU IGUAIS A 40 MM. AF_09/2023	INH - INSTALAÇÕES HIDROS SANITÁRIAS	M	0,0722000	14,29	1,03

Minha Empresa
CNFJ.

Composição Auxiliar	90822 SINAPI	PORTA DE MADEIRA PARA PINTURA, SEMI-LOCA (LEVE OU MÉDIA), 80X210CM, ESPESSURA DE 3,5CM, INCLUSO DOBRADIÇAS - FORNECIMENTO E INSTALAÇÃO. AF_12/2019	ESQV - ESQUADRIAS/FERRAGENS/VIDROS	UN	0,0348000	258,88	9,00
Composição Auxiliar	91170 SINAPI	FIXAÇÃO DE TUBOS HORIZONTAIS DE PVC ÁGUA, PVC ESGOTO, PVC ÁGUA PLUVIAL, CPVC, PPR, COBRE OU AÇO, DIÂMETROS MENORES OU IGUAIS A 40 MM, COM ABRAÇADEIRA METÁLICA RÍGIDA TIPO U PERFIL 1 1/4, FIXADA EM PERFILADO EM LAJE. AF_09/2023_PS	INH - INSTALAÇÕES HIDROSANITÁRIAS	M	0,4612000	10,27	4,73
Composição Auxiliar	91173 SINAPI	FIXAÇÃO DE TUBOS VERTICAIS DE PVC ÁGUA, PVC ESGOTO, PVC ÁGUA PLUVIAL, CPVC, PPR, COBRE OU AÇO, DIÂMETROS MENORES OU IGUAIS A 40 MM, COM ABRAÇADEIRA METÁLICA RÍGIDA TIPO U PERFIL 1 1/4, FIXADA EM PERFILADO EM PAREDE. AF_09/2023_PS	INH - INSTALAÇÕES HIDROSANITÁRIAS	M	0,1827000	3,82	0,69
Composição Auxiliar	91305 SINAPI	FECHADURA DE EMBUTIR PARA PORTA DE BANHEIRO, COMPLETA, ACABAMENTO PADRÃO POPULAR, INCLUSO EXECUÇÃO DE FURO - FORNECIMENTO E INSTALAÇÃO. AF_12/2019	ESQV - ESQUADRIAS/FERRAGENS/VIDROS	UN	0,0522000	98,11	5,12
Composição Auxiliar	91862 SINAPI	ELETRODUTO RÍGIDO ROSCÁVEL, PVC, DN 20 MM (1/2"), PARA CIRCUITOS TERMINAIS, INSTALADA EM FORRO - FORNECIMENTO E INSTALAÇÃO. AF_03/2023	INEL - INSTALAÇÃO ELÉTRICA/ELETRIFICAÇÃO E ILUMINAÇÃO EXTERNA	M	0,3307000	8,75	2,89
Composição Auxiliar	91863 SINAPI	ELETRODUTO RÍGIDO ROSCÁVEL, PVC, DN 25 MM (3/4"), PARA CIRCUITOS TERMINAIS, INSTALADO EM FORRO - FORNECIMENTO E INSTALAÇÃO. AF_03/2023	INEL - INSTALAÇÃO ELÉTRICA/ELETRIFICAÇÃO E ILUMINAÇÃO EXTERNA	M	0,1305000	10,31	1,34
Composição Auxiliar	91870 SINAPI	ELETRODUTO RÍGIDO ROSCÁVEL, PVC, DN 20 MM (1/2"), PARA CIRCUITOS TERMINAIS, INSTALADO EM PAREDE - FORNECIMENTO E INSTALAÇÃO. AF_03/2023	INEL - INSTALAÇÃO ELÉTRICA/ELETRIFICAÇÃO E ILUMINAÇÃO EXTERNA	M	0,1566000	11,73	1,83
Composição Auxiliar	91871 SINAPI	ELETRODUTO RÍGIDO ROSCÁVEL, PVC, DN 25 MM (3/4"), PARA CIRCUITOS TERMINAIS, INSTALADO EM PAREDE - FORNECIMENTO E INSTALAÇÃO. AF_03/2023	INEL - INSTALAÇÃO ELÉTRICA/ELETRIFICAÇÃO E ILUMINAÇÃO EXTERNA	M	0,0261000	13,29	0,34
Composição Auxiliar	91875 SINAPI	LUVA PARA ELETRODUTO, PVC, ROSCÁVEL, DN 25 MM (3/4"), PARA CIRCUITOS TERMINAIS, INSTALADA EM FORRO - FORNECIMENTO E INSTALAÇÃO. AF_03/2023	INEL - INSTALAÇÃO ELÉTRICA/ELETRIFICAÇÃO E ILUMINAÇÃO EXTERNA	UN	0,0348000	8,29	0,28
Composição Auxiliar	91882 SINAPI	LUVA PARA ELETRODUTO, PVC, ROSCÁVEL, DN 20 MM (1/2"), PARA CIRCUITOS TERMINAIS, INSTALADA EM PAREDE - FORNECIMENTO E INSTALAÇÃO. AF_03/2023	INEL - INSTALAÇÃO ELÉTRICA/ELETRIFICAÇÃO E ILUMINAÇÃO EXTERNA	UN	0,0348000	10,13	0,35
Composição Auxiliar	91890 SINAPI	CURVA 90 GRAUS PARA ELETRODUTO, PVC, ROSCÁVEL, DN 25 MM (3/4"), PARA CIRCUITOS TERMINAIS, INSTALADA EM FORRO - FORNECIMENTO E INSTALAÇÃO. AF_03/2023	INEL - INSTALAÇÃO ELÉTRICA/ELETRIFICAÇÃO E ILUMINAÇÃO EXTERNA	UN	0,0174000	13,48	0,23
Composição Auxiliar	91911 SINAPI	CURVA 90 GRAUS PARA ELETRODUTO, PVC, ROSCÁVEL, DN 20 MM (1/2"), PARA CIRCUITOS TERMINAIS, INSTALADA EM PAREDE - FORNECIMENTO E INSTALAÇÃO. AF_03/2023	INEL - INSTALAÇÃO ELÉTRICA/ELETRIFICAÇÃO E ILUMINAÇÃO EXTERNA	UN	0,0696000	16,83	1,17
Composição Auxiliar	91924 SINAPI	CABO DE COBRE FLEXÍVEL ISOLADO, 1,5 MMF, ANTI-CHAMA 450/750 V, PARA CIRCUITOS TERMINAIS - FORNECIMENTO E INSTALAÇÃO. AF_03/2023	INEL - INSTALAÇÃO ELÉTRICA/ELETRIFICAÇÃO E ILUMINAÇÃO EXTERNA	M	1,2530000	2,53	3,17
Composição Auxiliar	91926 SINAPI	CABO DE COBRE FLEXÍVEL ISOLADO, 2,5 MMF, ANTI-CHAMA 450/750 V, PARA CIRCUITOS TERMINAIS - FORNECIMENTO E INSTALAÇÃO. AF_03/2023	INEL - INSTALAÇÃO ELÉTRICA/ELETRIFICAÇÃO E ILUMINAÇÃO EXTERNA	M	0,4689000	3,62	1,70
Composição Auxiliar	91928 SINAPI	CABO DE COBRE FLEXÍVEL ISOLADO, 4 MMF, ANTI-CHAMA 450/750 V, PARA CIRCUITOS TERMINAIS - FORNECIMENTO E INSTALAÇÃO. AF_03/2023	INEL - INSTALAÇÃO ELÉTRICA/ELETRIFICAÇÃO E ILUMINAÇÃO EXTERNA	M	1,0442000	5,52	5,76
Composição Auxiliar	91937 SINAPI	CAIXA OCTOGONAL 3" X 3", PVC, INSTALADA EM LAJE - FORNECIMENTO E INSTALAÇÃO. AF_03/2023	INEL - INSTALAÇÃO ELÉTRICA/ELETRIFICAÇÃO E ILUMINAÇÃO EXTERNA	UN	0,1382000	15,89	2,21
Composição Auxiliar	91959 SINAPI	INTERRUPTOR SIMPLES (2 MÓDULOS), 10A/250V, INCLUINDO SUPORTE E PLACA - FORNECIMENTO E INSTALAÇÃO. AF_03/2023	INEL - INSTALAÇÃO ELÉTRICA/ELETRIFICAÇÃO E ILUMINAÇÃO EXTERNA	UN	0,0174000	43,28	0,75
Composição Auxiliar	91967 SINAPI	INTERRUPTOR SIMPLES (3 MÓDULOS), 10A/250V, INCLUINDO SUPORTE E PLACA - FORNECIMENTO E INSTALAÇÃO. AF_03/2023	INEL - INSTALAÇÃO ELÉTRICA/ELETRIFICAÇÃO E ILUMINAÇÃO EXTERNA	UN	0,0174000	58,09	1,01
Composição Auxiliar	92000 SINAPI	TOMADA BAIXA DE EMBUTIR (1 MÓDULO), 2P+T 10 A, INCLUINDO SUPORTE E PLACA - FORNECIMENTO E INSTALAÇÃO. AF_03/2023	INEL - INSTALAÇÃO ELÉTRICA/ELETRIFICAÇÃO E ILUMINAÇÃO EXTERNA	UN	0,0348000	29,84	1,03
Composição Auxiliar	92543 SINAPI	TRAMA DE MADEIRA COMPOSTA POR TERÇAS PARA TELHADOS DE ATÉ 2 ÁGUAS PARA TELHA ONDULADA DE FIBROCIMENTO, METÁLICA, PLÁSTICA OU TERMOACÚSTICA, INCLUSO TRANSPORTE VERTICAL. AF_07/2019	COBE - COBERTURA	m²	1,3566000	22,12	30,00
Composição Auxiliar	92981 SINAPI	CABO DE COBRE FLEXÍVEL ISOLADO, 16 MMF, ANTI-CHAMA 450/750 V, PARA DISTRIBUIÇÃO - FORNECIMENTO E INSTALAÇÃO. AF_12/2015	INEL - INSTALAÇÃO ELÉTRICA/ELETRIFICAÇÃO E ILUMINAÇÃO EXTERNA	M	0,2611000	12,03	3,14
Composição Auxiliar	93358 SINAPI	ESCAVAÇÃO MANUAL DE VALA COM PROFUNDIDADE MENOR OU IGUAL A 1,30 M. AF_02/2021	MOVT - MOVIMENTO DE TERRA	m³	0,0279000	82,99	2,31
Composição Auxiliar	93382 SINAPI	REATERRO MANUAL DE VALAS, COM COMPACTADOR DE SOLOS DE PERCUSSÃO. AF_08/2023	MOVT - MOVIMENTO DE TERRA	m³	0,0072000	24,53	0,17
Composição Auxiliar	94210 SINAPI	TELHAMENTO COM TELHA ONDULADA DE FIBROCIMENTO E = 6 MM, COM RECOBRIMENTO LATERAL DE 1/4 DE ONDA PARA TELHADO COM INCLINAÇÃO MÁXIMA DE 10°, COM ATÉ 2 ÁGUAS, INCLUSO IÇAMENTO. AF_07/2019	COBE - COBERTURA	m²	1,3566000	57,73	78,31
Composição Auxiliar	94559 SINAPI	JANELA DE AÇO TIPO BASCULANTE PARA VIDROS, COM BATENTE, FERRAGENS E PINTURA ANTICORROSIVA. EXCLUSIVE VIDROS, ACABAMENTO, ALIZAR E CONTRAMARCO. FORNECIMENTO E INSTALAÇÃO. AF_12/2019	ESQV - ESQUADRIAS/FERRAGENS/VIDROS	m²	0,0905000	582,10	52,68
Composição Auxiliar	95240 SINAPI	LASTRO DE CONCRETO MAGRO, APLICADO EM PISOS, LAJES SOBRE SOLO OU RADIER, ESPESSURA DE 3 CM. AF_07/2016	FUES - FUNDAÇÕES E ESTRUTURAS	m²	0,0064000	16,16	0,10
Composição Auxiliar	95241 SINAPI	LASTRO DE CONCRETO MAGRO, APLICADO EM PISOS, LAJES SOBRE SOLO OU RADIER, ESPESSURA DE 5 CM. AF_07/2016	FUES - FUNDAÇÕES E ESTRUTURAS	m²	1,3328000	26,93	35,89
Composição Auxiliar	95805 SINAPI	CONDULETE DE PVC, TIPO B, PARA ELETRODUTO DE PVC SOLDÁVEL DN 25 MM (3/4"), APARENTE - FORNECIMENTO E INSTALAÇÃO. AF_10/2022	INEL - INSTALAÇÃO ELÉTRICA/ELETRIFICAÇÃO E ILUMINAÇÃO EXTERNA	UN	0,0174000	23,21	0,40
Composição Auxiliar	95811 SINAPI	CONDULETE DE PVC, TIPO LB, PARA ELETRODUTO DE PVC SOLDÁVEL DN 25 MM (3/4"), APARENTE - FORNECIMENTO E INSTALAÇÃO. AF_10/2022	INEL - INSTALAÇÃO ELÉTRICA/ELETRIFICAÇÃO E ILUMINAÇÃO EXTERNA	UN	0,0522000	19,72	1,02
Composição Auxiliar	96985 SINAPI	HASTE DE ATERRAMENTO, DIÂMETRO 5/8", COM 3 METROS - FORNECIMENTO E INSTALAÇÃO. AF_08/2023	INEL - INSTALAÇÃO ELÉTRICA/ELETRIFICAÇÃO E ILUMINAÇÃO EXTERNA	UN	0,0522000	71,94	3,75
Composição Auxiliar	97586 SINAPI	LUMINÁRIA TIPO CALHA DE SOBREPOR, COM 2 LÂMPADAS TUBULARES FLUORESCENTES DE 36 W, COM REATOR DE PARTIDA RÁPIDA - FORNECIMENTO E INSTALAÇÃO. AF_02/2020	INEL - INSTALAÇÃO ELÉTRICA/ELETRIFICAÇÃO E ILUMINAÇÃO EXTERNA	UN	0,1392000	148,35	20,65
Composição Auxiliar	97886 SINAPI	CAIXA ENTERRADA ELÉTRICA RETANGULAR, EM ALVENARIA COM TUIJOS CERÂMICOS MACIÇOS, FUNDO COM BRITA, DIMENSÕES INTERNAS: 0,3X0,3X0,3 M. AF_12/2020	INEL - INSTALAÇÃO ELÉTRICA/ELETRIFICAÇÃO E ILUMINAÇÃO EXTERNA	UN	0,0522000	155,24	8,10
Composição Auxiliar	97906 SINAPI	CAIXA ENTERRADA HIDRÁULICA RETANGULAR, EM ALVENARIA COM BLOCOS DE CONCRETO, DIMENSÕES INTERNAS: 0,6X0,6X0,6 M PARA REDE DE ESGOTO. AF_12/2020	INH - INSTALAÇÕES HIDROSANITÁRIAS	UN	0,0348000	400,44	13,93
Composição Auxiliar	98441 SINAPI	PAREDE DE MADEIRA COMPENSADA PARA CONSTRUÇÃO TEMPORÁRIA EM CHAPA SIMPLES, EXTERNA, COM ÁREA LÍQUIDA MAIOR OU IGUAL A 6 M², SEM VÃO. AF_05/2018	CANT - CANTEIRO DE OBRAS	m²	0,2612000	142,17	37,13
Composição Auxiliar	98442 SINAPI	PAREDE DE MADEIRA COMPENSADA PARA CONSTRUÇÃO TEMPORÁRIA EM CHAPA SIMPLES, EXTERNA, COM ÁREA LÍQUIDA MENOR QUE 6 M², SEM VÃO. AF_05/2018	CANT - CANTEIRO DE OBRAS	m²	0,3007000	145,43	43,73

Minha Empresa
CNPJ:

Composição Auxiliar	98443 SINAPI	PAREDE DE MADEIRA COMPENSADA PARA CONSTRUÇÃO TEMPORÁRIA EM CHAPA SIMPLES, INTERNA, COM ÁREA LÍQUIDA MAIOR OU IGUAL A 6 M², SEM VÃO. AF_05/2018	CANT - CANTEIRO DE OBRAS	m²	0,0830000	123,77	10,27		
Composição Auxiliar	98444 SINAPI	PAREDE DE MADEIRA COMPENSADA PARA CONSTRUÇÃO TEMPORÁRIA EM CHAPA SIMPLES, INTERNA, COM ÁREA LÍQUIDA MENOR QUE 6 M², SEM VÃO. AF_05/2018	CANT - CANTEIRO DE OBRAS	m²	0,0956000	126,09	12,05		
Composição Auxiliar	98445 SINAPI	PAREDE DE MADEIRA COMPENSADA PARA CONSTRUÇÃO TEMPORÁRIA EM CHAPA SIMPLES, EXTERNA, COM ÁREA LÍQUIDA MAIOR OU IGUAL A 6 M², COM VÃO. AF_05/2018	CANT - CANTEIRO DE OBRAS	m²	0,4081000	171,91	70,15		
Composição Auxiliar	98446 SINAPI	PAREDE DE MADEIRA COMPENSADA PARA CONSTRUÇÃO TEMPORÁRIA EM CHAPA SIMPLES, EXTERNA, COM ÁREA LÍQUIDA MENOR QUE 6 M², COM VÃO. AF_05/2018	CANT - CANTEIRO DE OBRAS	m²	0,3182000	221,79	70,57		
Composição Auxiliar	98447 SINAPI	PAREDE DE MADEIRA COMPENSADA PARA CONSTRUÇÃO TEMPORÁRIA EM CHAPA SIMPLES, INTERNA, COM ÁREA LÍQUIDA MAIOR OU IGUAL A 6 M², COM VÃO. AF_05/2018	CANT - CANTEIRO DE OBRAS	m²	0,1297000	146,29	18,97		
Composição Auxiliar	98448 SINAPI	PAREDE DE MADEIRA COMPENSADA PARA CONSTRUÇÃO TEMPORÁRIA EM CHAPA SIMPLES, INTERNA, COM ÁREA LÍQUIDA MENOR QUE 6 M², COM VÃO. AF_05/2018	CANT - CANTEIRO DE OBRAS	m²	0,1011000	184,97	18,70		
Composição Auxiliar	98679 SINAPI	PISO CIMENTADO, TRAÇO 1:3 (CIMENTO E AREIA), ACABAMENTO LISO, ESPESURA 2,0 CM, PREPARO MECÂNICO DA ARGAMASSA. AF_09/2020	PISO - PISOS	m²	0,5134000	33,40	17,14		
Insumo	00003080 SINAPI	FECHADURA ESPELHO PARA PORTA EXTERNA, EM AÇO INOX (MAQUINA, TESTA E CONTRA-TESTA) E EM ZAMAC (MACANETA, LINGUETA E TRINCO) COM ACABAMENTO CROMADO, MAQUINA DE 40 MM, INCLUINDO CHAVE TIPO CLINDRO	Material	CJ	0,0348000	62,89	2,18		
Insumo	00003659 SINAPI	JUNÇÃO SIMPLES DE REDUÇÃO, PVC, DN 100 X 50 MM, SERIE NORMAL PARA ESGOTO PREDIAL	Material	UN	0,0174000	14,13	0,24		
Insumo	00003670 SINAPI	JUNÇÃO SIMPLES, PVC, 45 GRAUS, DN 100 X 100 MM, SERIE NORMAL PARA ESGOTO PREDIAL	Material	UN	0,0348000	18,14	0,63		
Insumo	00011587 SINAPI	FORRO DE PVC LISO, BRANCO, REGUA DE 10 CM, ESPESURA DE 8 MM A 10 MM (COM COLOCACAO / SEM ESTRUTURA METALICA)	Material	m²	0,9762000	66,83	65,23		
Insumo	00011697 SINAPI	MICTORIO COLETIVO AÇO INOX (AISI 304), E = 0,8 MM, DE "100 X 40 X 30" CM (C X A X P)	Material	UN	0,0174000	663,95	11,55		
Insumo	00011712 SINAPI	CAIXA SIFONADA, PVC, 150 X 150 X 50 MM, COM GRELHA QUADRADA, BRANCA (NBR 5688)	Material	UN	0,0348000	40,88	1,42		
Insumo	00021112 SINAPI	VALVULA DE DESCARGA EM METAL CROMADO PARA MICTORIO COM AÇIONAMENTO POR PRESSAO E FECHAMENTO AUTOMATICO	Material	UN	0,0174000	267,59	4,65		
Insumo	00043777 SINAPI	PORTA DE MADEIRA, FOLHA LEVE (NBR 15930), DE 600 X 2100 MM, E = 35 MM, NUCLEO COLMEIA, CAPA LISA EM HDF, ACABAMENTO MELAMINICO EM PADRAO MADEIRA	Material	UN	0,0447618	168,01	7,52		
				MO sem LS =>	198,91	LS =>	0,00	MO com LS =>	198,91
				Valor do BDI =>	308,04			Valor com BDI =>	1.248,65
				Quant. =>	2,5200000	Preço Total =>			3.146,59

1.6	Código Banco	Descrição	Tipo	Und	Quant.	Valor Unit	Total
Composição	93207 SINAPI	EXECUÇÃO DE ESCRITÓRIO EM CANTEIRO DE OBRA EM CHAPA DE MADEIRA COMPENSADA, NÃO INCLUSO MOBILIÁRIO E EQUIPAMENTOS. AF_02/2016	CANT - CANTEIRO DE OBRAS	m²	1,0000000	1.073,43	1.073,43
Composição	100556 SINAPI	CAIXA DE PASSAGEM PARA TELEFONE 15X15X10CM (SOBREPOR), FORNECIMENTO E INSTALAÇÃO. AF_11/2019	INES - INSTALAÇÕES ESPECIAIS	UN	0,0193000	35,71	0,68
Composição	100665 SINAPI	JANELA DE MADEIRA - CEDRINHO/ANGELIM OU EQUIVALENTE DA REGIÃO - DE ABRIR COM 4 FOLHAS (2 VENEZIANAS E 2 GUILHOTINAS PARA VIDRO), COM BATENTE, ALIZAR E FERRAGENS. EXISTIVE VIDROS, ACABAMENTO E CONTRAMARCO. FORNECIMENTO E INSTALAÇÃO. AF_12/2019	ESQV - ESQUADRIAS/FERRAGENS/VDR OS	m²	0,0964000	1.020,99	98,42
Composição	101165 SINAPI	ALVENARIA DE EMBASAMENTO COM BLOCO ESTRUTURAL DE CONCRETO, DE 14X19X22CM E ARGAMASSA DE ASSENTAMENTO COM PREPARO EM BETONEIRA. AF_05/2020	FUES - FUNDAÇÕES E ESTRUTURAS	m²	0,0239000	804,75	19,23
Composição	101875 SINAPI	QUADRO DE DISTRIBUIÇÃO DE ENERGIA EM CHAPA DE AÇO GALVANIZADO, DE EMBUTIR, COM BARRAMENTO TRIFÁSICO, PARA 12 DISJUNTORES DIN 100A - FORNECIMENTO E INSTALAÇÃO. AF_10/2020	INEL - INSTALAÇÃO ELÉTRICA/ELETRIFICAÇÃO E ILUMINAÇÃO EXTERNA	UN	0,0193000	317,20	6,12
Composição	101891 SINAPI	DISJUNTOR MONOPOLAR TIPO NEMA, CORRENTE E NOMINAL DE 35 ATÉ 50A - FORNECIMENTO E INSTALAÇÃO. AF_10/2020	INEL - INSTALAÇÃO ELÉTRICA/ELETRIFICAÇÃO E ILUMINAÇÃO EXTERNA	UN	0,1734000	22,53	3,90
Composição	103328 SINAPI	ALVENARIA DE VEDAÇÃO DE BLOCOS CERÂMICOS FURADOS NA HORIZONTAL DE 9X19X19 CM (ESPESURA 9 CM) E ARGAMASSA DE ASSENTAMENTO COM PREPARO EM BETONEIRA. AF_12/2021	PARE - PAREDES/PAINÉIS	m²	0,1023000	85,77	8,77
Composição	86888 SINAPI	VASO SANITÁRIO SIFONADO COM CAIXA ACOPLADA LOUÇA BRANCA - FORNECIMENTO E INSTALAÇÃO. AF_01/2020	INHI - INSTALAÇÕES HIDROS SANITÁRIAS	UN	0,0385000	424,52	16,34
Composição	86934 SINAPI	BANCADA DE MÁRMORE SINTÉTICO 120 X 60CM, COM CUBA INTEGRADA, INCLUSO SIFÃO TIPO FLEXÍVEL EM PVC, VÁLVULA EM PLÁSTICO CROMADO TIPO AMERICANA E TORNEIRA CROMADA LONGA, DE PAREDE, PADRÃO POPULAR - FORNECIMENTO E INSTALAÇÃO. AF_01/2020	INHI - INSTALAÇÕES HIDROS SANITÁRIAS	UN	0,0193000	360,20	6,95
Composição	86943 SINAPI	LAVATÓRIO LOUÇA BRANCA SUSPENSO, 29,5 X 39CM OU EQUIVALENTE, PADRÃO POPULAR, INCLUSO SIFÃO FLEXÍVEL EM PVC, VÁLVULA E ENGATE FLEXÍVEL 30CM EM PLÁSTICO E TORNEIRA CROMADA DE MESA, PADRÃO POPULAR - FORNECIMENTO E INSTALAÇÃO. AF_01/2020	INHI - INSTALAÇÕES HIDROS SANITÁRIAS	UN	0,0385000	231,44	8,91
Composição	87548 SINAPI	MASSA ÚNICA, PARA RECEBIMENTO DE PINTURA, EM ARGAMASSA TRAÇO 1:2:8, PREPARO MANUAL, APLICADA MANUALMENTE EM FACES INTERNAS DE PAREDES, ESPESURA DE 10MM, COM EXECUÇÃO DE TALISCAS. AF_06/2014	REVE - REVESTIMENTO E TRATAMENTO DE SUPERFÍCIES	m²	0,0385000	24,79	0,95
Composição	87885 SINAPI	CHAPISCO APLICADO NO TETO OU EM ALVENARIA E ESTRUTURA, COM ROLO PARA TEXTURA ACRÍLICA, ARGAMASSA INDUSTRIALIZADA COM PREPARO EM MISTURADOR 300 KG. AF_10/2022	REVE - REVESTIMENTO E TRATAMENTO DE SUPERFÍCIES	m²	0,2047000	10,33	2,11
Composição	88489 SINAPI	PINTURA LÁTEX ACRÍLICA PREMIUM, APLICAÇÃO MANUAL EM PAREDES, DUAS DEMÃOIS. AF_04/2023	PINT - PINTURAS	m²	4,4976000	12,13	54,55
Composição	89171 SINAPI	(COMPOSIÇÃO REPRESENTATIVA) DO SERVIÇO DE REVESTIMENTO CERÂMICO PARA PISO COM PLACAS TIPO ESMALTADA EXTRA DE DIMENSÕES 35X35 CM, PARA EDIFICAÇÃO HABITACIONAL UNIFAMILIAR (CASA) E EDIFICAÇÃO PÚBLICA PADRÃO. AF_11/2014	PISO - PISOS	m²	0,0806000	56,28	4,53
Composição	89173 SINAPI	(COMPOSIÇÃO REPRESENTATIVA) DO SERVIÇO DE EMBOÇO/MASSA ÚNICA APLICADO MANUALMENTE, TRAÇO 1:2:8, EM BETONEIRA DE 400L, PAREDES INTERNAS, COM EXECUÇÃO DE TALISCAS, EDIFICAÇÃO HABITACIONAL UNIFAMILIAR (CASAS) E EDIFICAÇÃO PÚBLICA PADRÃO. AF_12/2014	REVE - REVESTIMENTO E TRATAMENTO DE SUPERFÍCIES	m²	0,2047000	34,10	6,98
Composição	89482 SINAPI	CAIXA SIFONADA, PVC, DN 100 X 100 X 50 MM, FORNECIDA E INSTALADA EM RAMAIS DE ENCAMINHAMENTO DE ÁGUA PLUVIAL. AF_06/2022	INHI - INSTALAÇÕES HIDROS SANITÁRIAS	UN	0,0385000	35,40	1,36
Composição	89711 SINAPI	TUBO PVC, SERIE NORMAL, ESGOTO PREDIAL, DN 40MM, FORNECIDO E INSTALADO EM RAMAL DE DESCARGA OU RAMAL DE ESGOTO SANITARIO. AF_08/2022	INHI - INSTALAÇÕES HIDROS SANITÁRIAS	M	0,1388000	19,08	2,64

Minha Empresa
CNPJ:

Composição Auxiliar	89712 SINAPI	TUBO PVC, SERIE NORMAL, ESGOTO PREDIAL, DN 50 MM, FORNECIDO E INSTALADO EM RAMAL DE DESCARGA OU RAMAL DE ESGOTO SANITARIO. AF_08/2022	INH - INSTALAÇÕES HIDROS SANITÁRIAS	M	0,1253000	23,65	2,96
Composição Auxiliar	89714 SINAPI	TUBO PVC, SERIE NORMAL, ESGOTO PREDIAL, DN 100 MM, FORNECIDO E INSTALADO EM RAMAL DE DESCARGA OU RAMAL DE ESGOTO SANITARIO. AF_08/2022	INH - INSTALAÇÕES HIDROS SANITÁRIAS	M	0,1472000	32,94	4,84
Composição Auxiliar	89724 SINAPI	JOELHO 90 GRAUS, PVC, SERIE NORMAL, ESGOTO PREDIAL, DN 40 MM, JUNTA SOLDÁVEL, FORNECIDO E INSTALADO EM RAMAL DE DESCARGA OU RAMAL DE ESGOTO SANITARIO. AF_08/2022	INH - INSTALAÇÕES HIDROS SANITÁRIAS	UN	0,0771000	8,71	0,67
Composição Auxiliar	89726 SINAPI	JOELHO 45 GRAUS, PVC, SERIE NORMAL, ESGOTO PREDIAL, DN 40 MM, JUNTA SOLDÁVEL, FORNECIDO E INSTALADO EM RAMAL DE DESCARGA OU RAMAL DE ESGOTO SANITARIO. AF_08/2022	INH - INSTALAÇÕES HIDROS SANITÁRIAS	UN	0,0578000	8,88	0,51
Composição Auxiliar	89731 SINAPI	JOELHO 90 GRAUS, PVC, SERIE NORMAL, ESGOTO PREDIAL, DN 50 MM, JUNTA ELÁSTICA, FORNECIDO E INSTALADO EM RAMAL DE DESCARGA OU RAMAL DE ESGOTO SANITARIO. AF_08/2022	INH - INSTALAÇÕES HIDROS SANITÁRIAS	UN	0,0193000	12,96	0,25
Composição Auxiliar	89748 SINAPI	CURVA CURTA 90 GRAUS, PVC, SERIE NORMAL, ESGOTO PREDIAL, DN 100 MM, JUNTA ELÁSTICA, FORNECIDO E INSTALADO EM RAMAL DE DESCARGA OU RAMAL DE ESGOTO SANITARIO. AF_08/2022	INH - INSTALAÇÕES HIDROS SANITÁRIAS	UN	0,0578000	34,53	1,99
Composição Auxiliar	89784 SINAPI	TE, PVC, SERIE NORMAL, ESGOTO PREDIAL, DN 50 X 50 MM, JUNTA ELÁSTICA, FORNECIDO E INSTALADO EM RAMAL DE DESCARGA OU RAMAL DE ESGOTO SANITARIO. AF_08/2022	INH - INSTALAÇÕES HIDROS SANITÁRIAS	UN	0,0578000	20,60	1,19
Composição Auxiliar	89796 SINAPI	TE, PVC, SERIE NORMAL, ESGOTO PREDIAL, DN 100 X 100 MM, JUNTA ELÁSTICA, FORNECIDO E INSTALADO EM RAMAL DE DESCARGA OU RAMAL DE ESGOTO SANITARIO. AF_08/2022	INH - INSTALAÇÕES HIDROS SANITÁRIAS	UN	0,0385000	35,94	1,38
Composição Auxiliar	89957 SINAPI	PONTO DE CONSUMO TERMINAL DE ÁGUA FRIA (SUBRAMAL) COM TUBULAÇÃO DE PVC, DN 25 MM, INSTALADO EM RAMAL DE ÁGUA, INCLUSOS RASGO E CHUMBAMENTO EM ALVENARIA. AF_12/2014	INH - INSTALAÇÕES HIDROS SANITÁRIAS	UN	0,0964000	129,45	12,47
Composição Auxiliar	90443 SINAPI	RASGO LINEAR MANUAL EM ALVENARIA, PARA RAMAIS/ DISTRIBUIÇÃO DE INSTALAÇÕES HIDRÁULICAS, DIÂMETROS MENORES OU IGUAIS A 40 MM. AF_09/2023	INH - INSTALAÇÕES HIDROS SANITÁRIAS	M	0,1002000	7,53	0,75
Composição Auxiliar	90466 SINAPI	CHUMBAMENTO LINEAR EM ALVENARIA PARA RAMAIS/DISTRIBUIÇÃO DE INSTALAÇÕES HIDRÁULICAS COM DIÂMETROS MENORES OU IGUAIS A 40 MM. AF_09/2023	INH - INSTALAÇÕES HIDROS SANITÁRIAS	M	0,1002000	14,29	1,43
Composição Auxiliar	90820 SINAPI	PORTA DE MADEIRA PARA PINTURA, SEMI-OCA (LEVE OU MÉDIA), 80X210CM, ESPESURA DE 3,5CM, INCLUSO DOBRADIÇAS - FORNECIMENTO E INSTALAÇÃO. AF_12/2019	ESQV - ESQUADRIAS/FERRAGENS/MDR OS	UN	0,0385000	235,16	9,05
Composição Auxiliar	90822 SINAPI	PORTA DE MADEIRA PARA PINTURA, SEMI-OCA (LEVE OU MÉDIA), 80X210CM, ESPESURA DE 3,5CM, INCLUSO DOBRADIÇAS - FORNECIMENTO E INSTALAÇÃO. AF_12/2019	ESQV - ESQUADRIAS/FERRAGENS/MDR OS	UN	0,0578000	258,88	14,96
Composição Auxiliar	91170 SINAPI	FIXAÇÃO DE TUBOS HORIZONTAIS DE PVC ÁGUA, PVC ESGOTO, PVC ÁGUA PLUVIAL, CPVC, PFR, COBRE OU AÇO, DIÂMETROS MENORES OU IGUAIS A 40 MM, COM ABRAÇADEIRA METÁLICA RÍGIDA TIPO U PERFIL 1 1/4, FIXADA EM PERFILADO EM LAJE. AF_09/2023_PS	INH - INSTALAÇÕES HIDROS SANITÁRIAS	M	0,5300000	10,27	5,44
Composição Auxiliar	91173 SINAPI	FIXAÇÃO DE TUBOS VERTICAIS DE PVC ÁGUA, PVC ESGOTO, PVC ÁGUA PLUVIAL, CPVC, PFR, COBRE OU AÇO, DIÂMETROS MENORES OU IGUAIS A 40 MM, COM ABRAÇADEIRA METÁLICA RÍGIDA TIPO U PERFIL 1 1/4, FIXADA EM PERFILADO EM PAREDE. AF_09/2023_PS	INH - INSTALAÇÕES HIDROS SANITÁRIAS	M	1,7344000	3,82	6,62
Composição Auxiliar	91341 SINAPI	PORTA EM ALUMÍNIO DE ABRIR TIPO VENEZIANA COM GUARNIÇÃO, FIXAÇÃO COM PARAFUSOS - FORNECIMENTO E INSTALAÇÃO. AF_12/2019	ESQV - ESQUADRIAS/FERRAGENS/MDR OS	m²	0,0324000	571,66	18,52
Composição Auxiliar	91862 SINAPI	ELETRODUTO RÍGIDO ROSCÁVEL, PVC, DN 20 MM (1/2"), PARA CIRCUITOS TERMINAIS, INSTALADO EM FORRO - FORNECIMENTO E INSTALAÇÃO. AF_03/2023	INEL - INSTALAÇÃO ELÉTRICA/ELETRIFICAÇÃO E ILUMINAÇÃO EXTERNA	M	0,5300000	8,75	4,63
Composição Auxiliar	91870 SINAPI	ELETRODUTO RÍGIDO ROSCÁVEL, PVC, DN 20 MM (1/2"), PARA CIRCUITOS TERMINAIS, INSTALADO EM PAREDE - FORNECIMENTO E INSTALAÇÃO. AF_03/2023	INEL - INSTALAÇÃO ELÉTRICA/ELETRIFICAÇÃO E ILUMINAÇÃO EXTERNA	M	1,7344000	11,73	20,34
Composição Auxiliar	91911 SINAPI	CURVA 90 GRAUS PARA ELETRODUTO, PVC, ROSCÁVEL, DN 20 MM (1/2"), PARA CIRCUITOS TERMINAIS, INSTALADA EM PAREDE - FORNECIMENTO E INSTALAÇÃO. AF_03/2023	INEL - INSTALAÇÃO ELÉTRICA/ELETRIFICAÇÃO E ILUMINAÇÃO EXTERNA	UN	0,1927000	16,83	3,24
Composição Auxiliar	91924 SINAPI	CABO DE COBRE FLEXÍVEL ISOLADO, 1,5 MM², ANTI-CHAMA 450/750 V, PARA CIRCUITOS TERMINAIS - FORNECIMENTO E INSTALAÇÃO. AF_03/2023	INEL - INSTALAÇÃO ELÉTRICA/ELETRIFICAÇÃO E ILUMINAÇÃO EXTERNA	M	1,4165000	2,53	3,58
Composição Auxiliar	91926 SINAPI	CABO DE COBRE FLEXÍVEL ISOLADO, 2,5 MM², ANTI-CHAMA 450/750 V, PARA CIRCUITOS TERMINAIS - FORNECIMENTO E INSTALAÇÃO. AF_03/2023	INEL - INSTALAÇÃO ELÉTRICA/ELETRIFICAÇÃO E ILUMINAÇÃO EXTERNA	M	3,4689000	3,62	12,55
Composição Auxiliar	91928 SINAPI	CABO DE COBRE FLEXÍVEL ISOLADO, 4 MM², ANTI-CHAMA 450/750 V, PARA CIRCUITOS TERMINAIS - FORNECIMENTO E INSTALAÇÃO. AF_03/2023	INEL - INSTALAÇÃO ELÉTRICA/ELETRIFICAÇÃO E ILUMINAÇÃO EXTERNA	M	2,0235000	5,52	11,16
Composição Auxiliar	91937 SINAPI	CAIXA OCTOGONAL 3" X 3", PVC, INSTALADA EM LAJE - FORNECIMENTO E INSTALAÇÃO. AF_03/2023	INEL - INSTALAÇÃO ELÉTRICA/ELETRIFICAÇÃO E ILUMINAÇÃO EXTERNA	UN	0,1734000	15,89	2,75
Composição Auxiliar	91945 SINAPI	SUPORTE PARAFUSADO COM PLACA DE ENCAIXE 4" X 2" ALTO (2,00 M DO PISO) PARA PONTO ELÉTRICO - FORNECIMENTO E INSTALAÇÃO. AF_03/2023	INEL - INSTALAÇÃO ELÉTRICA/ELETRIFICAÇÃO E ILUMINAÇÃO EXTERNA	PARAFUSO	0,0578000	13,51	0,78
Composição Auxiliar	92000 SINAPI	TOMADA BAIXA DE EMBUTIR (1 MÓDULO), 2P+T 10 A, INCLUINDO SUPORTE E PLACA - FORNECIMENTO E INSTALAÇÃO. AF_03/2023	INEL - INSTALAÇÃO ELÉTRICA/ELETRIFICAÇÃO E ILUMINAÇÃO EXTERNA	UN	0,0771000	29,84	2,30
Composição Auxiliar	92008 SINAPI	TOMADA BAIXA DE EMBUTIR (2 MÓDULOS), 2P+T 19 A, INCLUINDO SUPORTE E PLACA - FORNECIMENTO E INSTALAÇÃO. AF_03/2023	INEL - INSTALAÇÃO ELÉTRICA/ELETRIFICAÇÃO E ILUMINAÇÃO EXTERNA	UN	0,1542000	45,97	7,08
Composição Auxiliar	92023 SINAPI	INTERRUPTOR SIMPLES (1 MÓDULO) COM 1 TOMADA DE EMBUTIR 2P+T 10 A, INCLUINDO SUPORTE E PLACA - FORNECIMENTO E INSTALAÇÃO. AF_03/2023	INEL - INSTALAÇÃO ELÉTRICA/ELETRIFICAÇÃO E ILUMINAÇÃO EXTERNA	UN	0,1349000	48,45	6,53
Composição Auxiliar	92543 SINAPI	TRAMA DE MADEIRA COMPOSTA POR TERÇAS PARA TELHADOS DE ATÉ 2 ÁGUAS PARA TELHA ONDULADA DE FIBROCIMENTO, METÁLICA, PLÁSTICA OU TERMOACÚSTICA, INCLUSO TRANSPORTE VERTICAL. AF_07/2019	COBE - COBERTURA	m²	1,3621000	22,12	30,12
Composição Auxiliar	92981 SINAPI	CABO DE COBRE FLEXÍVEL ISOLADO, 16 MM², ANTI-CHAMA 450/750 V, PARA DISTRIBUIÇÃO - FORNECIMENTO E INSTALAÇÃO. AF_12/2015	INEL - INSTALAÇÃO ELÉTRICA/ELETRIFICAÇÃO E ILUMINAÇÃO EXTERNA	M	0,1927000	12,03	2,31
Composição Auxiliar	93358 SINAPI	ESCAVAÇÃO MANUAL DE VALA COM PROFUNDIDADE MENOR OU IGUAL A 1,30 M. AF_02/2021	MOVT - MOVIMENTO DE TERRA	m³	0,0233000	82,99	1,93
Composição Auxiliar	93382 SINAPI	REATERRO MANUAL DE VALAS, COM COMPACTADOR DE SOLOS DE PERCUSSÃO. AF_08/2023	MOVT - MOVIMENTO DE TERRA	m³	0,0060000	24,53	0,14
Composição Auxiliar	94210 SINAPI	TELHAMENTO COM TELHA ONDULADA DE FIBROCIMENTO E - 6 MM, COM COBE - COBERTURA RECOBRIMENTO LATERAL DE 1 1/4 DE ONDA PARA TELhado COM INCLINAÇÃO MÁXIMA DE 10°, COM ATÉ 2 ÁGUAS, INCLUSO IÇAMENTO. AF_07/2019	COBE - COBERTURA	m²	1,3621000	57,73	78,63
Composição Auxiliar	94559 SINAPI	JANELA DE AÇO TIPO BASCULANTE PARA VIDROS, COM BATENTE, FERRAGENS E PINTURA ANTICORROSIVA, EXCLUSIVE VIDROS, ACABAMENTO, ALIZAR E CONTRAMARCO. FORNECIMENTO E INSTALAÇÃO. AF_12/2019	ESQV - ESQUADRIAS/FERRAGENS/MDR OS	m²	0,0288000	582,10	16,82

Minha Empresa
CNPJ:

Composição Auxiliar	95240	SINAPI	LASTRO DE CONCRETO MAGRO, APLICADO EM PISOS, LAJES SOBRE SOLO OU RADIER, ESPESSURA DE 3 CM. AF_07/2016	FUES - FUNDAÇÕES E ESTRUTURAS	m²	0,0054000	16,16	0,08		
Composição Auxiliar	95241	SINAPI	LASTRO DE CONCRETO MAGRO, APLICADO EM PISOS, LAJES SOBRE SOLO OU RADIER, ESPESSURA DE 5 CM. AF_07/2016	FUES - FUNDAÇÕES E ESTRUTURAS	m²	1,3559000	26,93	36,51		
Composição Auxiliar	95805	SINAPI	CONDULETE DE PVC, TIPO B, PARA ELETRODUTO DE PVC SOLDÁVEL DN 25 MM (3/4"), APARENTE - FORNECIMENTO E INSTALAÇÃO. AF_10/2022	INEL - INSTALAÇÃO ELÉTRICA/ELETRIFICAÇÃO E ILUMINAÇÃO EXTERNA	UN	0,2891000	23,21	6,71		
Composição Auxiliar	95811	SINAPI	CONDULETE DE PVC, TIPO LB, PARA ELETRODUTO DE PVC SOLDÁVEL DN 25 MM (3/4"), APARENTE - FORNECIMENTO E INSTALAÇÃO. AF_10/2022	INEL - INSTALAÇÃO ELÉTRICA/ELETRIFICAÇÃO E ILUMINAÇÃO EXTERNA	UN	0,1349000	19,72	2,66		
Composição Auxiliar	96985	SINAPI	HASTE DE ATERRAMENTO, DIÂMETRO 5/8", COM 3 METROS - FORNECIMENTO E INSTALAÇÃO. AF_08/2023	INEL - INSTALAÇÃO ELÉTRICA/ELETRIFICAÇÃO E ILUMINAÇÃO EXTERNA	UN	0,0385000	71,94	2,76		
Composição Auxiliar	97586	SINAPI	LUMINÁRIA TIPO CALHA, DE SOBREPOR, COM 2 LÂMPADAS TUBULARES FLUORESCENTES DE 36 W, COM REATOR DE PARTIDA RÁPIDA - FORNECIMENTO E INSTALAÇÃO. AF_02/2020	INEL - INSTALAÇÃO ELÉTRICA/ELETRIFICAÇÃO E ILUMINAÇÃO EXTERNA	UN	0,1156000	148,35	17,14		
Composição Auxiliar	97593	SINAPI	LUMINÁRIA TIPO SPOT, DE SOBREPOR, COM 1 LÂMPADA FLUORESCENTE DE 15 W, SEM REATOR - FORNECIMENTO E INSTALAÇÃO. AF_02/2020	INEL - INSTALAÇÃO ELÉTRICA/ELETRIFICAÇÃO E ILUMINAÇÃO EXTERNA	UN	0,0771000	130,98	10,09		
Composição Auxiliar	97611	SINAPI	LÂMPADA COMPACTA FLUORESCENTE DE 15 W, BASE E27 - FORNECIMENTO E INSTALAÇÃO. AF_02/2020	INEL - INSTALAÇÃO ELÉTRICA/ELETRIFICAÇÃO E ILUMINAÇÃO EXTERNA	UN	0,0385000	18,11	0,69		
Composição Auxiliar	97612	SINAPI	LÂMPADA COMPACTA FLUORESCENTE DE 20 W, BASE E27 - FORNECIMENTO E INSTALAÇÃO. AF_02/2020	INEL - INSTALAÇÃO ELÉTRICA/ELETRIFICAÇÃO E ILUMINAÇÃO EXTERNA	UN	0,0385000	19,46	0,74		
Composição Auxiliar	97886	SINAPI	CAIXA ENTERRADA ELÉTRICA RETANGULAR, EM ALVENARIA COM TUILOS CERÂMICOS MACIOS, FLUIDO COM BRITA, DIMENSÕES INTERNAS: 0,300x0,300x0,3 M. AF_12/2020	INEL - INSTALAÇÃO ELÉTRICA/ELETRIFICAÇÃO E ILUMINAÇÃO EXTERNA	UN	0,0385000	155,24	5,97		
Composição Auxiliar	97906	SINAPI	CAIXA ENTERRADA HIDRÁULICA RETANGULAR, EM ALVENARIA COM BLOCOS DE CONCRETO, DIMENSÕES INTERNAS: 0,60x0,60x0,6 M PARA REDE DE ESGOTO. AF_12/2020	INH - INSTALAÇÕES HIDROSANITÁRIAS	UN	0,0193000	400,44	7,72		
Composição Auxiliar	98283	SINAPI	CABO TELEFÔNICO CCI-50 4 PARES, SEM BLINDAGEM, INSTALADO EM DISTRIBUIÇÃO DE EDIFICAÇÃO RESIDENCIAL - FORNECIMENTO E INSTALAÇÃO. AF_11/2019	INES - INSTALAÇÕES ESPECIAIS	M	0,6167000	9,61	5,92		
Composição Auxiliar	98441	SINAPI	PAREDE DE MADEIRA COMPENSADA PARA CONSTRUÇÃO TEMPORÁRIA EM CHAPA SIMPLES, EXTERNA, COM ÁREA LÍQUIDA MAIOR OU IGUAL A 6 M². SEM VÃO. AF_05/2018	CANT - CANTEIRO DE OBRAS	m²	0,2979000	142,17	42,35		
Composição Auxiliar	98442	SINAPI	PAREDE DE MADEIRA COMPENSADA PARA CONSTRUÇÃO TEMPORÁRIA EM CHAPA SIMPLES, EXTERNA, COM ÁREA LÍQUIDA MENOR QUE 6 M². SEM VÃO. AF_05/2018	CANT - CANTEIRO DE OBRAS	m²	0,3429000	145,43	49,86		
Composição Auxiliar	98443	SINAPI	PAREDE DE MADEIRA COMPENSADA PARA CONSTRUÇÃO TEMPORÁRIA EM CHAPA SIMPLES, INTERNA, COM ÁREA LÍQUIDA MAIOR OU IGUAL A 6 M². SEM VÃO. AF_05/2018	CANT - CANTEIRO DE OBRAS	m²	0,1581000	123,77	19,56		
Composição Auxiliar	98444	SINAPI	PAREDE DE MADEIRA COMPENSADA PARA CONSTRUÇÃO TEMPORÁRIA EM CHAPA SIMPLES, INTERNA, COM ÁREA LÍQUIDA MENOR QUE 6 M². SEM VÃO. AF_05/2018	CANT - CANTEIRO DE OBRAS	m²	0,1820000	126,09	22,94		
Composição Auxiliar	98445	SINAPI	PAREDE DE MADEIRA COMPENSADA PARA CONSTRUÇÃO TEMPORÁRIA EM CHAPA SIMPLES, EXTERNA, COM ÁREA LÍQUIDA MAIOR OU IGUAL A 6 M². COM VÃO. AF_05/2018	CANT - CANTEIRO DE OBRAS	m²	0,4654000	171,91	80,00		
Composição Auxiliar	98446	SINAPI	PAREDE DE MADEIRA COMPENSADA PARA CONSTRUÇÃO TEMPORÁRIA EM CHAPA SIMPLES, EXTERNA, COM ÁREA LÍQUIDA MENOR QUE 6 M². COM VÃO. AF_05/2018	CANT - CANTEIRO DE OBRAS	m²	0,3629000	221,79	80,48		
Composição Auxiliar	98447	SINAPI	PAREDE DE MADEIRA COMPENSADA PARA CONSTRUÇÃO TEMPORÁRIA EM CHAPA SIMPLES, INTERNA, COM ÁREA LÍQUIDA MAIOR OU IGUAL A 6 M². COM VÃO. AF_05/2018	CANT - CANTEIRO DE OBRAS	m²	0,2470000	146,29	36,13		
Composição Auxiliar	98448	SINAPI	PAREDE DE MADEIRA COMPENSADA PARA CONSTRUÇÃO TEMPORÁRIA EM CHAPA SIMPLES, INTERNA, COM ÁREA LÍQUIDA MENOR QUE 6 M². COM VÃO. AF_05/2018	CANT - CANTEIRO DE OBRAS	m²	0,1926000	184,97	35,62		
Insumo	00003080	SINAPI	FECHADURA ESPELHO PARA PORTA EXTERNA, EM AÇO INOX (MAQUINA, TESTA E CONTRA-TESTA) E EM ZAMAC (MACANETA, LINGUETA E TRINCOS) COM ACABAMENTO CROMADO, MAQUINA DE 40 MM, INCLUINDO CHAVE TIPO CILINDRO	Material	CJ	0,0578000	62,89	3,63		
Insumo	00003097	SINAPI	FECHADURA ROSETA REDONDA PARA PORTA DE BANHEIRO, EM AÇO INOX (MAQUINA, TESTA E CONTRA-TESTA) E EM ZAMAC (MACANETA, LINGUETA E TRINCOS) COM ACABAMENTO CROMADO, MAQUINA DE 40 MM, INCLUINDO CHAVE TIPO TRANQUETA	Material	CJ	0,0385000	70,41	2,71		
Insumo	00010886	SINAPI	EXTINTOR DE INCENDIO PORTATIL COM CARGA DE ÁGUA PRESSURIZADA DE 10 L, CLASSE A	Material	UN	0,0193000	168,75	3,25		
Insumo	00010891	SINAPI	EXTINTOR DE INCENDIO PORTATIL COM CARGA DE PO QUIMICO SECO (POS) DE 4 KG, CLASSE BC	Material	UN	0,0193000	163,18	3,14		
Insumo	00011587	SINAPI	FORRO DE PVC LISO, BRANCO, REGUA DE 10 CM, ESPESSURA DE 8 MM A 10 MM (COM COLOCACAO / SEM ESTRUTURA METALICA)	Material	m²	0,9938000	66,83	66,41		
					MO sem LS =>	197,76	LS =>	0,00	MO com LS =>	197,76
					Valor do BDI =>	351,54			Valor com BDI =>	1.424,97
					Quant. =>	20,0000000			Preço Total =>	28.499,40

1.7	Código Banco	Descrição	Tipo	Und	Quant.	Valor Unit	Total
Composição	93584	SINAPI	EXECUÇÃO DE DEPÓSITO EM CANTEIRO DE OBRA EM CHAPA DE MADEIRA COMPENSADA, NÃO INCLUSO MOBILIÁRIO. AF_04/2016	CANT - CANTEIRO DE OBRAS	m²	1,0000000	862,68
Composição Auxiliar	101165	SINAPI	ALVENARIA DE EMBASAMENTO COM BLOCO ESTRUTURAL DE CONCRETO, DE 14X19X29CM E ARGAMASSA DE ASSENTAMENTO COM PREPARO EM BETONEIRA. AF_05/2020	FUES - FUNDAÇÕES E ESTRUTURAS	m³	0,0417000	804,75
Composição Auxiliar	88489	SINAPI	PINTURA LÁTEX ACRÍLICA PREMIUM, APLICAÇÃO MANUAL EM PAREDES, DUAS DEMÃOES. AF_04/2023	PINT - PINTURAS	m²	5,0649000	12,13
Composição Auxiliar	91170	SINAPI	FIXAÇÃO DE TUBOS HORIZONTAIS DE PVC ÁGUA, PVC ESGOTO, PVC ÁGUA PLUVIAL, CPVC, PPR, COBRE OU AÇO, DIÂMETROS MENORES OU IGUAIS A 40 MM, COM ABRACADEIRA METÁLICA RÍGIDA TIPO U PERFIL 1 1/4, FIXADA EM PERFILADO EM LAJE. AF_09/2023_PS	INH - INSTALAÇÕES HIDROSANITÁRIAS	M	0,1325000	10,27
Composição Auxiliar	91173	SINAPI	FIXAÇÃO DE TUBOS VERTICAIS DE PVC ÁGUA, PVC ESGOTO, PVC ÁGUA PLUVIAL, CPVC, PPR, COBRE OU AÇO, DIÂMETROS MENORES OU IGUAIS A 40 MM, COM ABRACADEIRA METÁLICA RÍGIDA TIPO U PERFIL 1 1/4, FIXADA EM PERFILADO EM PAREDE. AF_09/2023_PS	INH - INSTALAÇÕES HIDROSANITÁRIAS	M	0,1722000	3,82
Composição Auxiliar	91341	SINAPI	PORTA EM ALUMÍNIO DE ABRIR TIPO VENEZIANA COM GUARNIÇÃO, FIXAÇÃO COM PARAFUSOS - FORNECIMENTO E INSTALAÇÃO. AF_12/2019	ESQV - ESQUADRIAS/FERRAGENS/MDR OS	m²	0,1530000	571,66
Composição Auxiliar	91852	SINAPI	ELETRODUTO FLEXÍVEL CORRUGADO, PVC, DN 20 MM (1/2"), PARA CIRCUITOS TERMINAIS, INSTALADO EM PAREDE - FORNECIMENTO E INSTALAÇÃO. AF_03/2023	INEL - INSTALAÇÃO ELÉTRICA/ELETRIFICAÇÃO E ILUMINAÇÃO EXTERNA	M	0,0662000	8,39
Composição Auxiliar	91862	SINAPI	ELETRODUTO RÍGIDO ROSCÁVEL, PVC, DN 20 MM (1/2"), PARA CIRCUITOS TERMINAIS, INSTALADO EM FORRO - FORNECIMENTO E INSTALAÇÃO. AF_03/2023	INEL - INSTALAÇÃO ELÉTRICA/ELETRIFICAÇÃO E ILUMINAÇÃO EXTERNA	M	0,1325000	8,75
Composição Auxiliar	91870	SINAPI	ELETRODUTO RÍGIDO ROSCÁVEL, PVC, DN 20 MM (1/2"), PARA CIRCUITOS TERMINAIS, INSTALADO EM PAREDE - FORNECIMENTO E INSTALAÇÃO. AF_03/2023	INEL - INSTALAÇÃO ELÉTRICA/ELETRIFICAÇÃO E ILUMINAÇÃO EXTERNA	M	0,1722000	11,73

Minha Empresa
CNPJ:

Composição Auxiliar	91924 SINAPI	CABO DE COBRE FLEXÍVEL ISOLADO, 1,5 MMF, ANTI-CHAMA 450/750 V, PARA CIRCUITOS TERMINAIS - FORNECIMENTO E INSTALAÇÃO. AF_03/2023	INEL - INSTALAÇÃO ELÉTRICA/ELETRIFICAÇÃO E ILUMINAÇÃO EXTERNA	M	0,6755000	2,53	1,70		
Composição Auxiliar	92023 SINAPI	INTERRUPTOR SIMPLES (1 MÓDULO) COM 1 TOMADA DE EMBUTIR 2P+T 10 A, INCLUINDO SUPORTE E PLACA - FORNECIMENTO E INSTALAÇÃO. AF_03/2023	INEL - INSTALAÇÃO ELÉTRICA/ELETRIFICAÇÃO E ILUMINAÇÃO EXTERNA	UN	0,0662000	48,45	3,20		
Composição Auxiliar	92543 SINAPI	TRAVA DE MADEIRA COMPOSTA POR TERÇAS PARA TELHADOS DE ATÉ 2 ÁGUAS PARA TELHA ONDULADA DE FIBROCIMENTO, METÁLICA, PLÁSTICA OU TERMOACÚSTICA, INCLUSO TRANSPORTE VERTICAL. AF_07/2019	COBE - COBERTURA	m²	1,7192000	22,12	38,02		
Composição Auxiliar	93358 SINAPI	ESCAVAÇÃO MANUAL DE VALA COM PROFUNDIDADE MENOR OU IGUAL A 1,30 M. AF_02/2021	MOV/T - MOVIMENTO DE TERRA	m³	0,0404000	82,99	3,35		
Composição Auxiliar	93382 SINAPI	REATERRO MANUAL DE VALAS, COM COMPACTADOR DE SOLOS DE PERCUSSÃO. AF_08/2023	MOV/T - MOVIMENTO DE TERRA	m³	0,0106000	24,53	0,26		
Composição Auxiliar	94210 SINAPI	TELHAMENTO COM TELHA ONDULADA DE FIBROCIMENTO E = 6 MM, COM RECOBRIMENTO LATERAL DE 1/4 DE ONDA PARA TELHADO COM INCLINAÇÃO MÁXIMA DE 10°, COM ATÉ 2 ÁGUAS, INCLUSO IÇAMENTO. AF_07/2019	COBE - COBERTURA	m²	1,7192000	57,73	99,24		
Composição Auxiliar	94559 SINAPI	JANELA DE AÇO TIPO BASCULANTE PARA VIDROS, COM BATENTE, FERRAGENS E PINTURA ANTICORROSIVA. EXCLUSIVE VIDROS, ACABAMENTO, ALIZAR E CONTRAMARCO. FORNECIMENTO E INSTALAÇÃO. AF_10/2022	ESQV - ESQUADRIAS/FERRAGENS/VIDROS	m²	0,0662000	582,10	38,53		
Composição Auxiliar	95240 SINAPI	LASTRO DE CONCRETO MAGRO, APLICADO EM PISOS, LAJES SOBRE SOLO OU RADIERS, ESPESSURA DE 3 CM. AF_07/2016	FUES - FUNDAÇÕES E ESTRUTURAS	m²	0,0093000	16,16	0,15		
Composição Auxiliar	95241 SINAPI	LASTRO DE CONCRETO MAGRO, APLICADO EM PISOS, LAJES SOBRE SOLO OU RADIERS, ESPESSURA DE 5 CM. AF_07/2016	FUES - FUNDAÇÕES E ESTRUTURAS	m²	1,5110000	26,93	40,69		
Composição Auxiliar	95805 SINAPI	CONDULETE DE PVC, TIPO B, PARA ELETRODUTO DE PVC SOLDÁVEL DN 25 MM (3/4"), APARENTE - FORNECIMENTO E INSTALAÇÃO. AF_10/2022	INEL - INSTALAÇÃO ELÉTRICA/ELETRIFICAÇÃO E ILUMINAÇÃO EXTERNA	UN	0,1325000	23,21	3,07		
Composição Auxiliar	97586 SINAPI	LUMINÁRIA TIPO CALHA, DE SOBREPOR, COM 2 LÂMPADAS TUBULARES FLUORESCENTES DE 36 W, COM REATOR DE PARTIDA RÁPIDA - FORNECIMENTO E INSTALAÇÃO. AF_02/2020	INEL - INSTALAÇÃO ELÉTRICA/ELETRIFICAÇÃO E ILUMINAÇÃO EXTERNA	UN	0,0662000	148,35	9,82		
Composição Auxiliar	98441 SINAPI	PAREDE DE MADEIRA COMPENSADA PARA CONSTRUÇÃO TEMPORÁRIA EM CHAPA SIMPLES, EXTERNA, COM ÁREA LÍQUIDA MAIOR OU IGUAL A 6 M², SEM VÃO. AF_05/2018	CANT - CANTEIRO DE OBRAS	m²	0,5136000	142,17	73,01		
Composição Auxiliar	98442 SINAPI	PAREDE DE MADEIRA COMPENSADA PARA CONSTRUÇÃO TEMPORÁRIA EM CHAPA SIMPLES, EXTERNA, COM ÁREA LÍQUIDA MENOR QUE 6 M², SEM VÃO. AF_05/2018	CANT - CANTEIRO DE OBRAS	m²	0,5911000	145,43	85,96		
Composição Auxiliar	98445 SINAPI	PAREDE DE MADEIRA COMPENSADA PARA CONSTRUÇÃO TEMPORÁRIA EM CHAPA SIMPLES, EXTERNA, COM ÁREA LÍQUIDA MAIOR OU IGUAL A 6 M², COM VÃO. AF_05/2018	CANT - CANTEIRO DE OBRAS	m²	0,8023000	171,91	137,92		
Composição Auxiliar	98446 SINAPI	PAREDE DE MADEIRA COMPENSADA PARA CONSTRUÇÃO TEMPORÁRIA EM CHAPA SIMPLES, EXTERNA, COM ÁREA LÍQUIDA MENOR QUE 6 M², COM VÃO. AF_05/2018	CANT - CANTEIRO DE OBRAS	m²	0,6255000	221,79	138,72		
Insumo	00011455 SINAPI	FERROLHO COM FECHO / TRINCO REDONDO, EM AÇO GALVANIZADO / ZINCADO, DE SOBREPOR, COM COMPRIMENTO DE 8" E ESPESSURA MÍNIMA DA CHAPA DE 1,50 MM	Material	UN	0,0662000	13,34	0,88		
				MO sem LS =>	152,72	LS =>	0,00	MO com LS =>	152,72
				Valor do BDI =>	282,52			Valor com BDI =>	1.145,20
				Quant. =>	20,0000000	Preço Total =>			22.904,00

1.8	Código Banco	Descrição	Tipo	Und	Quant.	Valor Unit	Total		
Composição	C1630 SEINFRA	LOCAÇÃO DA OBRA - EXECUÇÃO DE GABARITO	LOCAÇÃO DA OBRA	m²	1,0000000	7,45	7,45		
Insumo	10101 SEINFRA	ARAME GALVANIZADO N.16 BWG	Material	KG	0,0200000	18,22	0,36		
Insumo	10498 SEINFRA	CARPINTEIRO	Mão de Obra	H	0,1300000	26,86	3,49		
Insumo	11691 SEINFRA	PONTALETE / BARROTE DE 3"x3"	Material	M	0,0400000	13,49	0,53		
Insumo	11724 SEINFRA	PREGO	Material	KG	0,0120000	14,26	0,17		
Insumo	12429 SEINFRA	TABUA DE VIROLA DE 12"x1"	Material	m²	0,0090000	30,72	0,27		
Insumo	12543 SEINFRA	SERVENTE	Mão de Obra	H	0,1300000	20,26	2,63		
				MO sem LS =>	6,12	LS =>	0,00	MO com LS =>	6,12
				Valor do BDI =>	2,43			Valor com BDI =>	9,88
				Quant. =>	113,9600000	Preço Total =>			1.125,92

1.9	Código Banco	Descrição	Tipo	Und	Quant.	Valor Unit	Total		
Composição	98525 SINAPI	LIMPEZA MECANIZADA DE CAMADA VEGETAL, VEGETAÇÃO E PEQUENAS ÁRVORES (DIÂMETRO DE TRONCO MENOR QUE 0,20 M), COM TRATOR DE ESTEIRAS. AF_05/2018	URBA - URBANIZAÇÃO	m²	1,0000000	0,36	0,36		
Composição Auxiliar	88316 SINAPI	SERVENTE COM ENCARGOS COMPLEMENTARES	SEDI - SERVIÇOS DIVERSOS	H	0,0030000	20,98	0,06		
Composição Auxiliar	88441 SINAPI	JARDINEIRO COM ENCARGOS COMPLEMENTARES	SEDI - SERVIÇOS DIVERSOS	H	0,0030000	21,80	0,06		
Composição Auxiliar	89031 SINAPI	TRATOR DE ESTEIRAS, POTÊNCIA 100 HP, PESO OPERACIONAL 9,4 T, COM LÂMINA 2,19 M3 - CHI DIURNO. AF_06/2014	CHOR - CUSTOS HORÁRIOS DE MÁQUINAS E EQUIPAMENTOS	CHI	0,0024000	63,13	0,15		
Composição Auxiliar	89032 SINAPI	TRATOR DE ESTEIRAS, POTÊNCIA 100 HP, PESO OPERACIONAL 9,4 T, COM LÂMINA 2,19 M3 - CHP DIURNO. AF_06/2014	CHOR - CUSTOS HORÁRIOS DE MÁQUINAS E EQUIPAMENTOS	CHP	0,0006000	160,54	0,09		
				MO sem LS =>	0,14	LS =>	0,00	MO com LS =>	0,14
				Valor do BDI =>	0,11			Valor com BDI =>	0,47
				Quant. =>	875,0000000	Preço Total =>			411,25

2		MOVIMENTO DE TERRA PARA FUNDAÇÕES					3.994,93
2.1	Código Banco	Descrição	Tipo	Und	Quant.	Valor Unit	Total
Composição	94319 SINAPI	ATERRO MANUAL DE VALAS COM SOLO ARGILO-ARENOSO. AF_08/2023	MOV/T - MOVIMENTO DE TERRA	m³	1,0000000	67,04	67,04
Composição Auxiliar	5901 SINAPI	CAMINHÃO PIPA 10.000 L TRUCADO, PESO BRUTO TOTAL 23.000 KG, CARGA ÚTIL MÁXIMA 15.935 KG, DISTÂNCIA ENTRE EIXOS 4,8 M, POTÊNCIA 230 CV, INCLUSIVE TANQUE DE AÇO PARA TRANSPORTE DE ÁGUA - CHP DIURNO. AF_06/2014	CHOR - CUSTOS HORÁRIOS DE MÁQUINAS E EQUIPAMENTOS	CHP	0,0054000	273,59	1,47
Composição Auxiliar	5903 SINAPI	CAMINHÃO PIPA 10.000 L TRUCADO, PESO BRUTO TOTAL 23.000 KG, CARGA ÚTIL MÁXIMA 15.935 KG, DISTÂNCIA ENTRE EIXOS 4,8 M, POTÊNCIA 230 CV, INCLUSIVE TANQUE DE AÇO PARA TRANSPORTE DE ÁGUA - CHI DIURNO. AF_06/2014	CHOR - CUSTOS HORÁRIOS DE MÁQUINAS E EQUIPAMENTOS	CHI	0,0006000	69,06	0,04
Composição Auxiliar	88316 SINAPI	SERVENTE COM ENCARGOS COMPLEMENTARES	SEDI - SERVIÇOS DIVERSOS	H	0,7866000	20,98	16,50

Minha Empresa
CNPJ:

Composição Auxiliar	91533 SINAPI	COMPACTADOR DE SOLOS DE PERCUSSÃO (SOQUETE) COM MOTOR A GASOLINA 4 TEMPOS, POTÊNCIA 4 CV - CHP DIURNO. AF_09/2015	CHOR - CUSTOS HORÁRIOS DE MÁQUINAS E EQUIPAMENTOS	CHP	0,1962000	33,28	6,52	
Insumo	00006079 SINAPI	ARGILA, ARGILA VERMELHA OU ARGILA ARENOSA (RETIRADA NA JAZIDA, SEM TRANSPORTE)	Material	m³	1,3889000	30,61	42,51	
			MO sem LS =>	15,10	LS =>	0,00	MO com LS =>	15,10
			Valor do BDI =>	21,95			Valor com BDI =>	88,99
			Quant. =>			22,1100000	Preço Total =>	1.967,56

2.2	Código Banco	Descrição	Tipo	Und	Quant.	Valor Unit	Total	
Composição	93358 SINAPI	ESCAVAÇÃO MANUAL DE VALA COM PROFUNDIDADE MENOR OU IGUAL A 1,30 M. AF_02/2021	MOV/T - MOVIMENTO DE TERRA	m²	1,0000000	82,99	82,99	
Composição Auxiliar	88316 SINAPI	SERVENTE COM ENCARGOS COMPLEMENTARES	SEDI - SERVIÇOS DIVERSOS	H	3,9560000	20,98	82,99	
			MO sem LS =>	54,59	LS =>	0,00	MO com LS =>	54,59
			Valor do BDI =>	27,17			Valor com BDI =>	110,16
			Quant. =>			14,9100000	Preço Total =>	1.642,48

2.3	Código Banco	Descrição	Tipo	Und	Quant.	Valor Unit	Total	
Composição	101617 SINAPI	PREPARO DE FUNDO DE VALA COM LARGURA MAIOR OU IGUAL A 1,5 M E MENOR QUE 2,5 M (ACERTO DO SOLO NATURAL). AF_08/2020	MOV/T - MOVIMENTO DE TERRA	m²	1,0000000	3,03	3,03	
Composição Auxiliar	88309 SINAPI	PEDREIRO COM ENCARGOS COMPLEMENTARES	SEDI - SERVIÇOS DIVERSOS	H	0,0507000	26,81	1,35	
Composição Auxiliar	88316 SINAPI	SERVENTE COM ENCARGOS COMPLEMENTARES	SEDI - SERVIÇOS DIVERSOS	H	0,0760000	20,98	1,59	
Composição Auxiliar	91533 SINAPI	COMPACTADOR DE SOLOS DE PERCUSSÃO (SOQUETE) COM MOTOR A GASOLINA 4 TEMPOS, POTÊNCIA 4 CV - CHP DIURNO. AF_09/2015	CHOR - CUSTOS HORÁRIOS DE MÁQUINAS E EQUIPAMENTOS	CHP	0,0016000	33,28	0,05	
Composição Auxiliar	91534 SINAPI	COMPACTADOR DE SOLOS DE PERCUSSÃO (SOQUETE) COM MOTOR A GASOLINA 4 TEMPOS, POTÊNCIA 4 CV - CHI DIURNO. AF_09/2015	CHOR - CUSTOS HORÁRIOS DE MÁQUINAS E EQUIPAMENTOS	CHI	0,0016000	27,97	0,04	
			MO sem LS =>	2,09	LS =>	0,00	MO com LS =>	2,09
			Valor do BDI =>	0,99			Valor com BDI =>	4,02
			Quant. =>			28,4400000	Preço Total =>	114,32

2.4	Código Banco	Descrição	Tipo	Und	Quant.	Valor Unit	Total	
Composição	93382 SINAPI	REATERRO MANUAL DE VALAS, COM COMPACTADOR DE SOLOS DE PERCUSSÃO. AF_08/2023	MOV/T - MOVIMENTO DE TERRA	m³	1,0000000	24,53	24,53	
Composição Auxiliar	5901 SINAPI	CAMINHÃO PIPA 10.000 L TRUCADO, PESO BRUTO TOTAL 23.000 KG, CARGA ÚTIL MÁXIMA 15.935 KG, DISTÂNCIA ENTRE EIXOS 4,8 M, POTÊNCIA 230 CV, INCLUSIVE TANQUE DE AÇO PARA TRANSPORTE DE ÁGUA - CHP DIURNO. AF_06/2014	CHOR - CUSTOS HORÁRIOS DE MÁQUINAS E EQUIPAMENTOS	CHP	0,0054000	273,59	1,47	
Composição Auxiliar	5903 SINAPI	CAMINHÃO PIPA 10.000 L TRUCADO, PESO BRUTO TOTAL 23.000 KG, CARGA ÚTIL MÁXIMA 15.935 KG, DISTÂNCIA ENTRE EIXOS 4,8 M, POTÊNCIA 230 CV, INCLUSIVE TANQUE DE AÇO PARA TRANSPORTE DE ÁGUA - CHI DIURNO. AF_06/2014	CHOR - CUSTOS HORÁRIOS DE MÁQUINAS E EQUIPAMENTOS	CHI	0,0006000	69,06	0,04	
Composição Auxiliar	88316 SINAPI	SERVENTE COM ENCARGOS COMPLEMENTARES	SEDI - SERVIÇOS DIVERSOS	H	0,7866000	20,98	16,50	
Composição Auxiliar	91533 SINAPI	COMPACTADOR DE SOLOS DE PERCUSSÃO (SOQUETE) COM MOTOR A GASOLINA 4 TEMPOS, POTÊNCIA 4 CV - CHP DIURNO. AF_09/2015	CHOR - CUSTOS HORÁRIOS DE MÁQUINAS E EQUIPAMENTOS	CHP	0,1962000	33,28	6,52	
			MO sem LS =>	15,10	LS =>	0,00	MO com LS =>	15,10
			Valor do BDI =>	8,03			Valor com BDI =>	32,56
			Quant. =>			8,3100000	Preço Total =>	270,57

3		FUNDAÇÕES					24.813,11	
3.1		CONCRETO ARMADO - BLOCOS					13.088,38	
3.1.1	Código Banco	Descrição	Tipo	Und	Quant.	Valor Unit	Total	
Composição	100896 SINAPI	ESTACA ESCAVADA MECANICAMENTE, SEM FLUIDO ESTABILIZANTE, COM 25CM DE DIÂMETRO, CONCRETO LANÇADO POR CAMINHÃO BETONEIRA (EXCLUSIVELY MOBILIZAÇÃO E DESMOBILIZAÇÃO). AF_01/2020_PA	FUES - FUNDAÇÕES E ESTRUTURAS	M	1,0000000	54,49	54,49	
Composição Auxiliar	100973 SINAPI	CARGA, MANOBRA E DESCARGA DE SOLOS E MATERIAIS GRANULARES EM CAMINHÃO BASCULANTE 6 MP - CARGA COM PÁ CARREGADEIRA (CAÇAMBA DE 1,7 A 2,8 MP / 128 HP) E DESCARGA LIVRE (UNIDADE: M3). AF_07/2020	TRAN - TRANSPORTES, CARGAS E DESCARGAS	m³	0,0614000	7,86	0,48	
Composição Auxiliar	88316 SINAPI	SERVENTE COM ENCARGOS COMPLEMENTARES	SEDI - SERVIÇOS DIVERSOS	H	0,2263000	20,98	4,74	
Composição Auxiliar	90680 SINAPI	PERFORATRIZ HIDRÁULICA SOBRE CAMINHÃO COM TRADO CURTO ACOPLADO, PROFUNDIDADE MÁXIMA DE 20 M, DIÂMETRO MÁXIMO DE 1500 MM, POTÊNCIA INSTALADA DE 137 HP, MESA ROTATIVA COM TORQUE MÁXIMO DE 30 KNM - CHP DIURNO. AF_06/2015	CHOR - CUSTOS HORÁRIOS DE MÁQUINAS E EQUIPAMENTOS	CHP	0,0247000	349,08	8,62	
Composição Auxiliar	90681 SINAPI	PERFORATRIZ HIDRÁULICA SOBRE CAMINHÃO COM TRADO CURTO ACOPLADO, PROFUNDIDADE MÁXIMA DE 20 M, DIÂMETRO MÁXIMO DE 1500 MM, POTÊNCIA INSTALADA DE 137 HP, MESA ROTATIVA COM TORQUE MÁXIMO DE 30 KNM - CHI DIURNO. AF_06/2015	CHOR - CUSTOS HORÁRIOS DE MÁQUINAS E EQUIPAMENTOS	CHI	0,0490000	150,87	7,39	
Composição Auxiliar	90778 SINAPI	ENGENHEIRO CIVIL DE OBRA PLENO COM ENCARGOS COMPLEMENTARES	SEDI - SERVIÇOS DIVERSOS	H	0,0051000	112,27	0,57	
Composição Auxiliar	95578 SINAPI	MONTAGEM DE ARMADURA DE ESTACAS, DIÂMETRO = 12,5 MM. AF_09/2021_PS	FUES - FUNDAÇÕES E ESTRUTURAS	KG	0,8491000	7,91	6,71	
Composição Auxiliar	97913 SINAPI	TRANSPORTE COM CAMINHÃO BASCULANTE DE 6 MP, EM VIA URBANA EM REVESTIMENTO PRIMÁRIO (UNIDADE: M3XKM). AF_07/2020	TRAN - TRANSPORTES, CARGAS E DESCARGAS	M3XKM	0,0205000	2,89	0,05	
Insumo	00038405 SINAPI	CONCRETO USINADO BOMBEÁVEL, CLASSE DE RESISTENCIA C25, COM BRITA 0 E 1, SLUMP = 130 +/- 20 MM, EXCLUI SERVIÇO DE BOMBAMENTO (NBR 8953)	Material	m³	0,0557000	465,55	25,93	
			MO sem LS =>	5,71	LS =>	0,00	MO com LS =>	5,71
			Valor do BDI =>	17,84			Valor com BDI =>	72,33
			Quant. =>			28,0000000	Preço Total =>	2.025,24

3.1.2	Código Banco	Descrição	Tipo	Und	Quant.	Valor Unit	Total
Composição	100896 SINAPI	ESTACA ESCAVADA MECANICAMENTE, SEM FLUIDO ESTABILIZANTE, COM 25CM DE DIÂMETRO, CONCRETO LANÇADO POR CAMINHÃO BETONEIRA (EXCLUSIVELY MOBILIZAÇÃO E DESMOBILIZAÇÃO). AF_01/2020_PA	FUES - FUNDAÇÕES E ESTRUTURAS	M	1,0000000	54,49	54,49
Composição Auxiliar	100973 SINAPI	CARGA, MANOBRA E DESCARGA DE SOLOS E MATERIAIS GRANULARES EM CAMINHÃO BASCULANTE 6 MP - CARGA COM PÁ CARREGADEIRA (CAÇAMBA DE 1,7 A 2,8 MP / 128 HP) E DESCARGA LIVRE (UNIDADE: M3). AF_07/2020	TRAN - TRANSPORTES, CARGAS E DESCARGAS	m³	0,0614000	7,86	0,48
Composição Auxiliar	88316 SINAPI	SERVENTE COM ENCARGOS COMPLEMENTARES	SEDI - SERVIÇOS DIVERSOS	H	0,2263000	20,98	4,74

Minha Empresa
CNPJ:

Composição Auxiliar	90680 SINAPI	PERFURATRIZ HIDRÁULICA SOBRE CAMINHÃO COM TRADO CURTO ACOPLADO, PROFUNDIDADE MÁXIMA DE 20 M, DIÂMETRO MÁXIMO DE 1500 MM, POTÊNCIA INSTALADA DE 137 HP, MESA ROTATIVA COM TORQUE MÁXIMO DE 30 KNM - CHP DIURNO. AF_06/2015	CHOR - CUSTOS HORÁRIOS DE MÁQUINAS E EQUIPAMENTOS	CHP	0,0247000	349,08	8,62		
Composição Auxiliar	90681 SINAPI	PERFURATRIZ HIDRÁULICA SOBRE CAMINHÃO COM TRADO CURTO ACOPLADO, PROFUNDIDADE MÁXIMA DE 20 M, DIÂMETRO MÁXIMO DE 1500 MM, POTÊNCIA INSTALADA DE 137 HP, MESA ROTATIVA COM TORQUE MÁXIMO DE 30 KNM - CHI DIURNO. AF_06/2015	CHOR - CUSTOS HORÁRIOS DE MÁQUINAS E EQUIPAMENTOS	CHI	0,0490000	150,87	7,39		
Composição Auxiliar	90778 SINAPI	ENGENHEIRO CIVIL DE OBRA PLENO COM ENCARGOS COMPLEMENTARES	SEDI - SERVIÇOS DIVERSOS	H	0,0051000	112,27	0,57		
Composição Auxiliar	95578 SINAPI	MONTAGEM DE ARMADURA DE ESTACAS, DIÂMETRO = 12,5 MM. AF_09/2021_PS	FUES - FUNDAÇÕES E ESTRUTURAS	KG	0,8491000	7,91	6,71		
Composição Auxiliar	97913 SINAPI	TRANSPORTE COM CAMINHÃO BASCULANTE DE 6 M ³ , EM VIA URBANA EM REVESTIMENTO PRIMÁRIO (UNIDADE: M3XKM). AF_07/2020	TRAN - TRANSPORTES, CARGAS E DESCARGAS	M3XKM	0,0205000	2,89	0,05		
Insumo	00038405 SINAPI	CONCRETO USINADO BOMBEAVEL, CLASSE DE RESISTENCIA C25, COM BRITA 0 E 1, SLUMP = 130 +/- 20 MM, EXCLUI SERVICO DE BOMBAMENTO (NBR 8953)	Material	m ³	0,0557000	465,55	25,93		
				MO sem LS =>	5,71	LS =>	0,00	MO com LS =>	5,71
				Valor do BDI =>	17,84			Valor com BDI =>	72,33
				Quant. =>	21,0000000	Preço Total =>			1.518,93

3.1.3	Código Banco	Descrição	Tipo	Und	Quant.	Valor Unit	Total		
Composição	100897 SINAPI	ESTACA ESCAVADA MECANICAMENTE, SEM FLUIDO ESTABILIZANTE, COM 40CM DE DIÂMETRO, CONCRETO LANÇADO POR CAMINHÃO BETONEIRA (EXCLUSIVELY MOBILIZAÇÃO E DESMOBILIZAÇÃO). AF_01/2020_PA	FUES - FUNDAÇÕES E ESTRUTURAS	M	1,0000000	106,09	106,09		
Composição Auxiliar	100973 SINAPI	CARGA, MANOBRA E DESCARGA DE SOLOS E MATERIAIS GRANULARES EM CAMINHÃO BASCULANTE DE 6 M ³ - CARGA COM PÁ CARREGADEIRA (CABEÇA DE 1,7 A 2,8 M ³ / 126 HP) E DESCARGA LIVRE (UNIDADE: M3). AF_07/2020	TRAN - TRANSPORTES, CARGAS E DESCARGAS	m ³	0,1571000	7,86	1,23		
Composição Auxiliar	88316 SINAPI	SERVENTE COM ENCARGOS COMPLEMENTARES	SEDI - SERVIÇOS DIVERSOS	H	0,2795000	20,98	5,86		
Composição Auxiliar	90680 SINAPI	PERFURATRIZ HIDRÁULICA SOBRE CAMINHÃO COM TRADO CURTO ACOPLADO, PROFUNDIDADE MÁXIMA DE 20 M, DIÂMETRO MÁXIMO DE 1500 MM, POTÊNCIA INSTALADA DE 137 HP, MESA ROTATIVA COM TORQUE MÁXIMO DE 30 KNM - CHP DIURNO. AF_06/2015	CHOR - CUSTOS HORÁRIOS DE MÁQUINAS E EQUIPAMENTOS	CHP	0,0342000	349,08	11,93		
Composição Auxiliar	90681 SINAPI	PERFURATRIZ HIDRÁULICA SOBRE CAMINHÃO COM TRADO CURTO ACOPLADO, PROFUNDIDADE MÁXIMA DE 20 M, DIÂMETRO MÁXIMO DE 1500 MM, POTÊNCIA INSTALADA DE 137 HP, MESA ROTATIVA COM TORQUE MÁXIMO DE 30 KNM - CHI DIURNO. AF_06/2015	CHOR - CUSTOS HORÁRIOS DE MÁQUINAS E EQUIPAMENTOS	CHI	0,0612000	150,87	9,23		
Composição Auxiliar	90778 SINAPI	ENGENHEIRO CIVIL DE OBRA PLENO COM ENCARGOS COMPLEMENTARES	SEDI - SERVIÇOS DIVERSOS	H	0,0064000	112,27	0,71		
Composição Auxiliar	95579 SINAPI	MONTAGEM DE ARMADURA DE ESTACAS, DIÂMETRO = 16,0 MM. AF_09/2021_PS	FUES - FUNDAÇÕES E ESTRUTURAS	KG	1,3913000	7,62	10,60		
Composição Auxiliar	97913 SINAPI	TRANSPORTE COM CAMINHÃO BASCULANTE DE 6 M ³ , EM VIA URBANA EM REVESTIMENTO PRIMÁRIO (UNIDADE: M3XKM). AF_07/2020	TRAN - TRANSPORTES, CARGAS E DESCARGAS	M3XKM	0,0528000	2,89	0,15		
Insumo	00038405 SINAPI	CONCRETO USINADO BOMBEAVEL, CLASSE DE RESISTENCIA C25, COM BRITA 0 E 1, SLUMP = 130 +/- 20 MM, EXCLUI SERVICO DE BOMBAMENTO (NBR 8953)	Material	m ³	0,1426000	465,55	66,38		
				MO sem LS =>	7,20	LS =>	0,00	MO com LS =>	7,20
				Valor do BDI =>	34,74			Valor com BDI =>	140,83
				Quant. =>	10,5000000	Preço Total =>			1.478,71

3.1.4	Código Banco	Descrição	Tipo	Und	Quant.	Valor Unit	Total		
Composição	96619 SINAPI	LASTRO DE CONCRETO MAGRO, APLICADO EM BLOCOS DE COROAMENTO OU SAPATAS, ESPESSURA DE 5 CM. AF_08/2017	FUES - FUNDAÇÕES E ESTRUTURAS	m ²	1,0000000	28,19	28,19		
Composição Auxiliar	88309 SINAPI	PEDREIRO COM ENCARGOS COMPLEMENTARES	SEDI - SERVIÇOS DIVERSOS	H	0,3106000	26,81	8,32		
Composição Auxiliar	88316 SINAPI	SERVENTE COM ENCARGOS COMPLEMENTARES	SEDI - SERVIÇOS DIVERSOS	H	0,0847000	20,98	1,77		
Composição Auxiliar	94968 SINAPI	CONCRETO MAGRO PARA LASTRO, TRAÇO 1:4,5:4,5 (EM MASSA SECA DE CIMENTO/ AREIA MÉDIA/ BRITA 1) - PREPARO MECÂNICO COM BETONEIRA 600 L. AF_05/2021	FUES - FUNDAÇÕES E ESTRUTURAS	m ³	0,0565000	320,42	18,10		
				MO sem LS =>	10,01	LS =>	0,00	MO com LS =>	10,01
				Valor do BDI =>	9,23			Valor com BDI =>	37,42
				Quant. =>	7,7400000	Preço Total =>			289,63

3.1.5	Código Banco	Descrição	Tipo	Und	Quant.	Valor Unit	Total		
Composição	96534 SINAPI	FABRICAÇÃO, MONTAGEM E DESMONTAGEM DE FÓRMA PARA BLOCO DE COROAMENTO, EM MADEIRA SERRADA, E=25MM, 4 UTILIZAÇÕES. AF_06/2017	FUES - FUNDAÇÕES E ESTRUTURAS	m ²	1,0000000	89,06	89,06		
Composição Auxiliar	88239 SINAPI	AJUDANTE DE CARPINTEIRO COM ENCARGOS COMPLEMENTARES	SEDI - SERVIÇOS DIVERSOS	H	0,5890000	21,62	12,73		
Composição Auxiliar	88262 SINAPI	CARPINTEIRO DE FORMAS COM ENCARGOS COMPLEMENTARES	SEDI - SERVIÇOS DIVERSOS	H	1,4130000	26,48	37,41		
Composição Auxiliar	91692 SINAPI	SERRA CIRCULAR DE BANCADA COM MOTOR ELÉTRICO POTÊNCIA DE 5HP, COM COIFA PARA DISCO 10" - CHP DIURNO. AF_09/2015	CHOR - CUSTOS HORÁRIOS DE MÁQUINAS E EQUIPAMENTOS	CHP	0,0180000	28,36	0,51		
Composição Auxiliar	91693 SINAPI	SERRA CIRCULAR DE BANCADA COM MOTOR ELÉTRICO POTÊNCIA DE 5HP, COM COIFA PARA DISCO 10" - CHI DIURNO. AF_09/2015	CHOR - CUSTOS HORÁRIOS DE MÁQUINAS E EQUIPAMENTOS	CHI	0,0140000	27,29	0,38		
Insumo	00002692 SINAPI	DESMOLDANTE PROTETOR PARA FORMAS DE MADEIRA, DE BASE OLEOSA EMULSIONADA EM AGUA	Material	L	0,0170000	8,03	0,13		
Insumo	00004491 SINAPI	PONTALETE *7,5 X 7,5* CM EM PINUS, MISTA OU EQUIVALENTE DA REGIAO - BRUTA	Material	M	0,6250000	9,86	6,16		
Insumo	00004517 SINAPI	SARRAFO *2,5 X 7,5* CM EM PINUS, MISTA OU EQUIVALENTE DA REGIAO - BRUTA	Material	M	0,9240000	3,45	3,18		
Insumo	00005074 SINAPI	PREGO DE ACO POLIDO COM CABECA 15 X 18 (1 1/2 X 13)	Material	KG	0,0110000	18,49	0,20		
Insumo	00006189 SINAPI	TABUA NAO APARELHADA *2,5 X 30* CM, EM MACARANDUBA/MASSARANDUBA, ANGELIM OU EQUIVALENTE DA REGIAO - BRUTA	Material	M	1,0590000	25,94	27,47		
Insumo	00040304 SINAPI	PREGO DE ACO POLIDO COM CABECA DUPLA 17 X 27 (2 1/2 X 11)	Material	KG	0,0440000	20,37	0,89		
				MO sem LS =>	36,46	LS =>	0,00	MO com LS =>	36,46
				Valor do BDI =>	29,16			Valor com BDI =>	118,22
				Quant. =>	27,8000000	Preço Total =>			3.286,51

3.1.6	Código Banco	Descrição	Tipo	Und	Quant.	Valor Unit	Total
-------	--------------	-----------	------	-----	--------	------------	-------

Minha Empresa
CNPJ:

Composição	92919 SINAPI	ARMAÇÃO DE ESTRUTURAS DIVERSAS DE CONCRETO ARMADO, EXCETO VIGAS, PILARES, LAJES E FUNDAÇÕES, UTILIZANDO AÇO CA-50 DE 10,0 MM - MONTAGEM. AF_06/2022	FUES - FUNDAÇÕES E ESTRUTURAS	KG	1,0000000	10,84	10,84
Composição Auxiliar	88238 SINAPI	AJUDANTE DE ARMADOR COM ENCARGOS COMPLEMENTARES	SEDI - SERVIÇOS DIVERSOS	H	0,0116000	21,68	0,25
Composição Auxiliar	88245 SINAPI	ARMADOR COM ENCARGOS COMPLEMENTARES	SEDI - SERVIÇOS DIVERSOS	H	0,0709000	26,60	1,88
Composição Auxiliar	92803 SINAPI	CORTE E DOBRA DE AÇO CA-50, DIÂMETRO DE 10,0 MM. AF_06/2022	FUES - FUNDAÇÕES E ESTRUTURAS	KG	1,0000000	8,19	8,19
Insumo	00039017 SINAPI	ESPACADOR / DISTANCIADOR CIRCULAR COM ENTRADA LATERAL, EM PLASTICO, PARA VERGALHAO *4,2 A 12,5* MM, COBRIMENTO 20 MM	Material	UN	0,5430000	0,18	0,09
Insumo	00043132 SINAPI	ARAME RECOZIDO 16 BWG, D = 1,65 MM (0,016 KG/M) OU 18 BWG, D = 1,25 MM (0,01 KG/M)	Material	KG	0,0250000	17,30	0,43
					MO sem LS => 1,71	LS => 0,00	MO com LS => 1,71
					Valor do BDI => 3,55		Valor com BDI => 14,39
					Quant. =>	39,2700000	Preço Total => 565,09

3.1.7	Código Banco	Descrição	Tipo	Und	Quant.	Valor Unit	Total
Composição	92921 SINAPI	ARMAÇÃO DE ESTRUTURAS DIVERSAS DE CONCRETO ARMADO, EXCETO VIGAS, PILARES, LAJES E FUNDAÇÕES, UTILIZANDO AÇO CA-50 DE 12,5 MM - MONTAGEM. AF_06/2022	FUES - FUNDAÇÕES E ESTRUTURAS	KG	1,0000000	8,88	8,88
Composição Auxiliar	88238 SINAPI	AJUDANTE DE ARMADOR COM ENCARGOS COMPLEMENTARES	SEDI - SERVIÇOS DIVERSOS	H	0,0076000	21,68	0,16
Composição Auxiliar	88245 SINAPI	ARMADOR COM ENCARGOS COMPLEMENTARES	SEDI - SERVIÇOS DIVERSOS	H	0,0464000	26,60	1,23
Composição Auxiliar	92804 SINAPI	CORTE E DOBRA DE AÇO CA-50, DIÂMETRO DE 12,5 MM. AF_06/2022	FUES - FUNDAÇÕES E ESTRUTURAS	KG	1,0000000	7,00	7,00
Insumo	00039017 SINAPI	ESPACADOR / DISTANCIADOR CIRCULAR COM ENTRADA LATERAL, EM PLASTICO, PARA VERGALHAO *4,2 A 12,5* MM, COBRIMENTO 20 MM	Material	UN	0,3670000	0,18	0,06
Insumo	00043132 SINAPI	ARAME RECOZIDO 16 BWG, D = 1,65 MM (0,016 KG/M) OU 18 BWG, D = 1,25 MM (0,01 KG/M)	Material	KG	0,0250000	17,30	0,43
					MO sem LS => 1,09	LS => 0,00	MO com LS => 1,09
					Valor do BDI => 2,90		Valor com BDI => 11,78
					Quant. =>	22,9100000	Preço Total => 269,87

3.1.8	Código Banco	Descrição	Tipo	Und	Quant.	Valor Unit	Total
Composição	92915 SINAPI	ARMAÇÃO DE ESTRUTURAS DIVERSAS DE CONCRETO ARMADO, EXCETO VIGAS, PILARES, LAJES E FUNDAÇÕES, UTILIZANDO AÇO CA-60 DE 5,0 MM - MONTAGEM. AF_06/2022	FUES - FUNDAÇÕES E ESTRUTURAS	KG	1,0000000	15,44	15,44
Composição Auxiliar	88238 SINAPI	AJUDANTE DE ARMADOR COM ENCARGOS COMPLEMENTARES	SEDI - SERVIÇOS DIVERSOS	H	0,0316000	21,68	0,68
Composição Auxiliar	88245 SINAPI	ARMADOR COM ENCARGOS COMPLEMENTARES	SEDI - SERVIÇOS DIVERSOS	H	0,1933000	26,60	5,14
Composição Auxiliar	92800 SINAPI	CORTE E DOBRA DE AÇO CA-60, DIÂMETRO DE 5,0 MM. AF_06/2022	FUES - FUNDAÇÕES E ESTRUTURAS	KG	1,0000000	8,98	8,98
Insumo	00039017 SINAPI	ESPACADOR / DISTANCIADOR CIRCULAR COM ENTRADA LATERAL, EM PLASTICO, PARA VERGALHAO *4,2 A 12,5* MM, COBRIMENTO 20 MM	Material	UN	1,1900000	0,18	0,21
Insumo	00043132 SINAPI	ARAME RECOZIDO 16 BWG, D = 1,65 MM (0,016 KG/M) OU 18 BWG, D = 1,25 MM (0,01 KG/M)	Material	KG	0,0250000	17,30	0,43
					MO sem LS => 5,43	LS => 0,00	MO com LS => 5,43
					Valor do BDI => 5,05		Valor com BDI => 20,49
					Quant. =>	49,1800000	Preço Total => 1.007,69

3.1.9	Código Banco	Descrição	Tipo	Und	Quant.	Valor Unit	Total
Composição	96557 SINAPI	CONCRETAGEM DE BLOCOS DE COROAMENTO E VIGAS BALDRAMES, FCK 30 MPA, COM USO DE BOMBA LANÇAMENTO, ADENSAMENTO E ACABAMENTO. AF_06/2017	FUES - FUNDAÇÕES E ESTRUTURAS	m³	1,0000000	596,94	596,94
Composição Auxiliar	88309 SINAPI	PEDREIRO COM ENCARGOS COMPLEMENTARES	SEDI - SERVIÇOS DIVERSOS	H	0,3630000	26,81	9,73
Composição Auxiliar	88316 SINAPI	SERVENTE COM ENCARGOS COMPLEMENTARES	SEDI - SERVIÇOS DIVERSOS	H	0,5440000	20,98	11,41
Composição Auxiliar	90586 SINAPI	VIBRADOR DE IMERSÃO, DIÂMETRO DE PONTEIRA 45MM, MOTOR ELÉTRICO TRIFÁSICO POTÊNCIA DE 2 CV - CHP DIURNO. AF_06/2015	CHOR - CUSTOS HORÁRIOS DE MÁQUINAS E EQUIPAMENTOS	CHP	0,0880000	0,98	0,08
Composição Auxiliar	90587 SINAPI	VIBRADOR DE IMERSÃO, DIÂMETRO DE PONTEIRA 45MM, MOTOR ELÉTRICO TRIFÁSICO POTÊNCIA DE 2 CV - CHI DIURNO. AF_06/2015	CHOR - CUSTOS HORÁRIOS DE MÁQUINAS E EQUIPAMENTOS	CHI	0,0930000	0,36	0,03
Insumo	00001525 SINAPI	CONCRETO USINADO BOMBEÁVEL, CLASSE DE RESISTENCIA C30, BRITA 0 E 1, SLUMP = 100 +/- 20 MM, COM BOMBAMENTO (DISPONIBILIZAÇÃO DE BOMBA), SEM O LANÇAMENTO (NBR 8953)	Material	m³	1,1500000	500,60	575,69
					MO sem LS => 14,58	LS => 0,00	MO com LS => 14,58
					Valor do BDI => 195,49		Valor com BDI => 792,43
					Quant. =>	3,3400000	Preço Total => 2.646,71

3.2		CONCRETO ARMADO - VIGAS BALDRAME					11.724,73
3.2.1	Código Banco	Descrição	Tipo	Und	Quant.	Valor Unit	Total
Composição	96619 SINAPI	LASTRO DE CONCRETO MAGRO, APLICADO EM BLOCOS DE COROAMENTO OU SAPATAS, ESPESURA DE 5 CM. AF_08/2017	FUES - FUNDAÇÕES E ESTRUTURAS	m²	1,0000000	28,19	28,19
Composição Auxiliar	88309 SINAPI	PEDREIRO COM ENCARGOS COMPLEMENTARES	SEDI - SERVIÇOS DIVERSOS	H	0,3106000	26,81	8,32
Composição Auxiliar	88316 SINAPI	SERVENTE COM ENCARGOS COMPLEMENTARES	SEDI - SERVIÇOS DIVERSOS	H	0,0847000	20,98	1,77
Composição Auxiliar	94968 SINAPI	CONCRETO MAGRO PARA LASTRO, TRACO 1:4:5 (EM MASSA SECA DE CIMENTO/ AREIA MÉDIA/ BRITA 1) - PREPARO MECÂNICO COM BETONEIRA 600 L. AF_05/2021	FUES - FUNDAÇÕES E ESTRUTURAS	m³	0,0565000	320,42	18,10
					MO sem LS => 10,01	LS => 0,00	MO com LS => 10,01
					Valor do BDI => 9,23		Valor com BDI => 37,42
					Quant. =>	15,8000000	Preço Total => 591,23

3.2.2	Código Banco	Descrição	Tipo	Und	Quant.	Valor Unit	Total
Composição	96536 SINAPI	FABRICAÇÃO, MONTAGEM E DESMONTAGEM DE FÓRMA PARA VIGA BALDRAME, EM MADEIRA SERRADA, E=25 MM, 4 UTILIZAÇÕES. AF_06/2017	FUES - FUNDAÇÕES E ESTRUTURAS	m²	1,0000000	76,65	76,65
Composição Auxiliar	88239 SINAPI	AJUDANTE DE CARPINTEIRO COM ENCARGOS COMPLEMENTARES	SEDI - SERVIÇOS DIVERSOS	H	0,4710000	21,62	10,18
Composição Auxiliar	88262 SINAPI	CARPINTEIRO DE FORMAS COM ENCARGOS COMPLEMENTARES	SEDI - SERVIÇOS DIVERSOS	H	1,1450000	26,48	30,31
Composição Auxiliar	91692 SINAPI	SERRA CIRCULAR DE BANCADA COM MOTOR ELÉTRICO POTÊNCIA DE 5HP, COM COIFA PARA DISCO 10" - CHP DIURNO. AF_09/2015	CHOR - CUSTOS HORÁRIOS DE MÁQUINAS E EQUIPAMENTOS	CHP	0,0170000	28,36	0,48

Minha Empresa
CNPJ:

Composição Auxiliar	Código Banco	Descrição	Tipo	Und	Quant.	Valor Unit	Total		
91693 SINAPI		SERRA CIRCULAR DE BANCADA COM MOTOR ELÉTRICO POTÊNCIA DE 5HP, COM COIFA PARA DISCO 10" - CHI DIURNO. AF_092015	CHOR - CUSTOS HORÁRIOS DE MÁQUINAS E EQUIPAMENTOS	CHI	0,0140000	27,29	0,38		
Insumo	00002692 SINAPI	DESMOLDANTE PROTETOR PARA FORMAS DE MADEIRA, DE BASE OLEOSA EMULSIONADA EM AGUA	Material	L	0,0170000	8,03	0,13		
Insumo	00004491 SINAPI	PONTELETE 7,5 X 7,5 CM EM PINUS, MISTA OU EQUIVALENTE DA REGIAO - BRUTA	Material	M	0,6050000	9,86	5,96		
Insumo	00004517 SINAPI	SARRAFO 2,5 X 7,5 CM EM PINUS, MISTA OU EQUIVALENTE DA REGIAO - BRUTA	Material	M	0,5670000	3,45	1,95		
Insumo	00005073 SINAPI	PREGO DE AÇO POLIDO COM CABECA 17 X 24 (2 1/4 X 11)	Material	KG	0,0260000	16,82	0,43		
Insumo	00006189 SINAPI	TABUA NAO APARELHADA 2,5 X 30 CM, EM MACARANDUBA/MASSARANDUBA, ANGELIM OU EQUIVALENTE DA REGIAO - BRUTA	Material	M	1,0080000	25,94	26,14		
Insumo	00040304 SINAPI	PREGO DE AÇO POLIDO COM CABECA DUPLA 17 X 27 (2 1/2 X 11)	Material	KG	0,0340000	20,37	0,69		
				MO sem LS =>	29,57	LS =>	0,00	MO com LS =>	29,57
				Valor do BDI =>	25,10			Valor com BDI =>	101,75
						Quant. =>	54,1300000	Preço Total =>	5.507,72

3.2.3	Código Banco	Descrição	Tipo	Und	Quant.	Valor Unit	Total		
Composição	96545 SINAPI	ARMAÇÃO DE BLOCO, VIGA BALDRAME OU SAPATA UTILIZANDO AÇO CA-50 DE 8 MM - MONTAGEM AF_092017	FUES - FUNDAÇÕES E ESTRUTURAS	KG	1,0000000	13,34	13,34		
Composição Auxiliar	88238 SINAPI	AJUDANTE DE ARMADOR COM ENCARGOS COMPLEMENTARES	SEDI - SERVIÇOS DIVERSOS	H	0,0375000	21,68	0,81		
Composição Auxiliar	88245 SINAPI	ARMADOR COM ENCARGOS COMPLEMENTARES	SEDI - SERVIÇOS DIVERSOS	H	0,1155000	26,60	3,07		
Composição Auxiliar	92802 SINAPI	CORTE E DOBRA DE AÇO CA-50, DIÂMETRO DE 8,0 MM. AF_092022	FUES - FUNDAÇÕES E ESTRUTURAS	KG	1,0000000	8,90	8,90		
Insumo	00039017 SINAPI	ESPACADOR / DISTANCIADOR CIRCULAR COM ENTRADA LATERAL, EM PLASTICO, PARA VERGALHAO *4,2 A 12,5 MM, COBRIMENTO 20 MM	Material	UN	0,7240000	0,18	0,13		
Insumo	0004132 SINAPI	ARAME RECOZIDO 16 BWG, D = 1,65 MM (0,016 KG/M) OU 18 BWG, D = 1,25 MM (0,01 KG/M)	Material	KG	0,0250000	17,30	0,43		
				MO sem LS =>	3,11	LS =>	0,00	MO com LS =>	3,11
				Valor do BDI =>	4,36			Valor com BDI =>	17,70
						Quant. =>	124,9100000	Preço Total =>	2.210,90

3.2.4	Código Banco	Descrição	Tipo	Und	Quant.	Valor Unit	Total		
Composição	96543 SINAPI	ARMAÇÃO DE BLOCO, VIGA BALDRAME E SAPATA UTILIZANDO AÇO CA-60 DE 5 MM - MONTAGEM AF_092017	FUES - FUNDAÇÕES E ESTRUTURAS	KG	1,0000000	16,30	16,30		
Composição Auxiliar	88238 SINAPI	AJUDANTE DE ARMADOR COM ENCARGOS COMPLEMENTARES	SEDI - SERVIÇOS DIVERSOS	H	0,0635000	21,68	1,37		
Composição Auxiliar	88245 SINAPI	ARMADOR COM ENCARGOS COMPLEMENTARES	SEDI - SERVIÇOS DIVERSOS	H	0,1945000	26,60	5,17		
Composição Auxiliar	92800 SINAPI	CORTE E DOBRA DE AÇO CA-60, DIÂMETRO DE 5,0 MM. AF_092022	FUES - FUNDAÇÕES E ESTRUTURAS	KG	1,0000000	8,98	8,98		
Insumo	00039017 SINAPI	ESPACADOR / DISTANCIADOR CIRCULAR COM ENTRADA LATERAL, EM PLASTICO, PARA VERGALHAO *4,2 A 12,5 MM, COBRIMENTO 20 MM	Material	UN	1,9665000	0,18	0,35		
Insumo	0004132 SINAPI	ARAME RECOZIDO 16 BWG, D = 1,65 MM (0,016 KG/M) OU 18 BWG, D = 1,25 MM (0,01 KG/M)	Material	KG	0,0250000	17,30	0,43		
				MO sem LS =>	5,91	LS =>	0,00	MO com LS =>	5,91
				Valor do BDI =>	5,33			Valor com BDI =>	21,63
						Quant. =>	52,0000000	Preço Total =>	1.124,76

3.2.5	Código Banco	Descrição	Tipo	Und	Quant.	Valor Unit	Total		
Composição	96557 SINAPI	CONCRETAGEM DE BLOCOS DE COROAMENTO E VIGAS BALDRAMES, FCK 30 MPA, COM USO DE BOMBA LANÇAMENTO, ADENSAMENTO E ACABAMENTO. AF_062017	FUES - FUNDAÇÕES E ESTRUTURAS	m³	1,0000000	596,94	596,94		
Composição Auxiliar	88309 SINAPI	PEDREIRO COM ENCARGOS COMPLEMENTARES	SEDI - SERVIÇOS DIVERSOS	H	0,3630000	26,81	9,73		
Composição Auxiliar	88316 SINAPI	SERVENTE COM ENCARGOS COMPLEMENTARES	SEDI - SERVIÇOS DIVERSOS	H	0,5440000	20,98	11,41		
Composição Auxiliar	90586 SINAPI	VIBRADOR DE IMERSÃO, DIÂMETRO DE PONTEIRA 45MM, MOTOR ELÉTRICO TRIFÁSICO POTÊNCIA DE 2 CV - CHP DIURNO. AF_062015	CHOR - CUSTOS HORÁRIOS DE MÁQUINAS E EQUIPAMENTOS	CHP	0,0880000	0,98	0,08		
Composição Auxiliar	90587 SINAPI	VIBRADOR DE IMERSÃO, DIÂMETRO DE PONTEIRA 45MM, MOTOR ELÉTRICO TRIFÁSICO POTÊNCIA DE 2 CV - CHI DIURNO. AF_062015	CHOR - CUSTOS HORÁRIOS DE MÁQUINAS E EQUIPAMENTOS	CHI	0,0930000	0,36	0,03		
Insumo	00001525 SINAPI	CONCRETO USINADO BOMBEAVEL, CLASSE DE RESISTENCIA C30, BRITA 0 E 1, SLUMP = 100 +/- 20 MM, COM BOMBAMENTO (DISPONIBILIZACAO DE BOMBA), SEM O LANCAMENTO (NBR 8953)	Material	m³	1,1500000	500,60	575,69		
				MO sem LS =>	14,58	LS =>	0,00	MO com LS =>	14,58
				Valor do BDI =>	195,49			Valor com BDI =>	732,43
						Quant. =>	2,8900000	Preço Total =>	2.290,12

4	SUPERESTRUTURA							40.920,06	
4.1	CONCRETO ARMADO - PILARES							7.061,07	
4.1.1	Código Banco	Descrição	Tipo	Und	Quant.	Valor Unit	Total		
Composição	92443 SINAPI	MONTAGEM E DESMONTAGEM DE FÓRMA DE PILARES RETANGULARES E ESTRUTURAS SIMILARES, RÉ-DIREITO SIMPLES, EM CHAPA DE MADEIRA COMPENSADA PLASTIFICADA, 18 UTILIZAÇÕES. AF_092020	FUES - FUNDAÇÕES E ESTRUTURAS	m²	1,0000000	45,15	45,15		
Composição Auxiliar	88239 SINAPI	AJUDANTE DE CARPINTEIRO COM ENCARGOS COMPLEMENTARES	SEDI - SERVIÇOS DIVERSOS	H	0,1100000	21,62	2,37		
Composição Auxiliar	88262 SINAPI	CARPINTEIRO DE FORMAS COM ENCARGOS COMPLEMENTARES	SEDI - SERVIÇOS DIVERSOS	H	0,6000000	26,48	15,88		
Composição Auxiliar	92264 SINAPI	FABRICAÇÃO DE FÓRMA PARA PILARES E ESTRUTURAS SIMILARES, EM CHAPA DE MADEIRA COMPENSADA PLASTIFICADA, E = 18 MM. AF_092020	FUES - FUNDAÇÕES E ESTRUTURAS	m²	0,0670000	221,59	14,84		
Insumo	00002692 SINAPI	DESMOLDANTE PROTETOR PARA FORMAS DE MADEIRA, DE BASE OLEOSA EMULSIONADA EM AGUA	Material	L	0,0040000	8,03	0,03		
Insumo	00040271 SINAPI	LOCACAO DE APRUMADOR METALICO DE PILAR, COM ALTURA E ANGULO REGULAVEIS, EXTENSAO DE *1,50* A *2,80* M	Equipamento	UN/MES	0,1960000	12,84	2,51		
Insumo	00040275 SINAPI	LOCACAO DE VIGA SANDUICHE METALICA VAZADA PARA TRAVAMENTO DE PILARES, ALTURA DE *60* CM, LARGURA DE *60* CM E EXTENSAO DE 2 M	Equipamento	UN/MES	0,3930000	13,41	5,27		
Insumo	00040287 SINAPI	LOCACAO DE BARRA DE ANCORAGEM DE 0,80 A 1,20 M DE EXTENSAO, COM ROSCA DE 5/8", INCLUINDO PORCA E FLANGE	Equipamento	MES	0,7850000	4,94	3,87		
Insumo	00040304 SINAPI	PREGO DE AÇO POLIDO COM CABECA DUPLA 17 X 27 (2 1/2 X 11)	Material	KG	0,0190000	20,37	0,38		
				MO sem LS =>	15,39	LS =>	0,00	MO com LS =>	15,39
				Valor do BDI =>	14,78			Valor com BDI =>	59,93

Minha Empresa
CNFJ:

Quant => 42,8300000 Preço Total => 2.566,80

4.1.2	Código Banco	Descrição	Tipo	Und	Quant.	Valor Unit	Total		
Composição	92762 SINAPI	ARMAÇÃO DE PILAR OU VIGA DE ESTRUTURA CONVENCIONAL DE CONCRETO ARMADO UTILIZANDO AÇO CA-50 DE 10,0 MM - MONTAGEM AF_09/2022	FUES - FUNDAÇÕES E ESTRUTURAS	KG	1,0000000	9,88	9,88		
Composição Auxiliar	88238 SINAPI	AJUDANTE DE ARMADOR COM ENCARGOS COMPLEMENTARES	SEDI - SERVIÇOS DIVERSOS	H	0,0064000	21,68	0,13		
Composição Auxiliar	88245 SINAPI	ARMADOR COM ENCARGOS COMPLEMENTARES	SEDI - SERVIÇOS DIVERSOS	H	0,0392000	26,60	1,04		
Composição Auxiliar	92803 SINAPI	CORTE E DOBRA DE AÇO CA-50, DIÂMETRO DE 10,0 MM AF_06/2022	FUES - FUNDAÇÕES E ESTRUTURAS	KG	1,0000000	8,19	8,19		
Insumo	00039017 SINAPI	ESPACADOR / DISTANCIADOR CIRCULAR COM ENTRADA LATERAL, EM PLASTICO, PARA VERGALHAO *4.2 A 12,9" MM, COBRIMENTO 20 MM	Material	UN	0,5430000	0,18	0,09		
Insumo	00043132 SINAPI	ARAME RECOZIDO 16 BWG, D = 1,65 MM (0,016 KG/M) OU 18 BWG, D = 1,25 MM (0,01 KG/M)	Material	KG	0,0250000	17,30	0,43		
				MO sem LS =>	1,03	LS =>	0,00	MO com LS =>	1,03
				Valor do BDI =>	3,23			Valor com BDI =>	13,11
					Quant =>	126,1800000	Preço Total =>		1.654,21

4.1.3	Código Banco	Descrição	Tipo	Und	Quant.	Valor Unit	Total		
Composição	92763 SINAPI	ARMAÇÃO DE PILAR OU VIGA DE ESTRUTURA CONVENCIONAL DE CONCRETO ARMADO UTILIZANDO AÇO CA-50 DE 12,5 MM - MONTAGEM AF_09/2022	FUES - FUNDAÇÕES E ESTRUTURAS	KG	1,0000000	8,26	8,26		
Composição Auxiliar	88238 SINAPI	AJUDANTE DE ARMADOR COM ENCARGOS COMPLEMENTARES	SEDI - SERVIÇOS DIVERSOS	H	0,0042000	21,68	0,09		
Composição Auxiliar	88245 SINAPI	ARMADOR COM ENCARGOS COMPLEMENTARES	SEDI - SERVIÇOS DIVERSOS	H	0,0257000	26,60	0,68		
Composição Auxiliar	92804 SINAPI	CORTE E DOBRA DE AÇO CA-50, DIÂMETRO DE 12,5 MM AF_06/2022	FUES - FUNDAÇÕES E ESTRUTURAS	KG	1,0000000	7,00	7,00		
Insumo	00039017 SINAPI	ESPACADOR / DISTANCIADOR CIRCULAR COM ENTRADA LATERAL, EM PLASTICO, PARA VERGALHAO *4.2 A 12,9" MM, COBRIMENTO 20 MM	Material	UN	0,3670000	0,18	0,06		
Insumo	00043132 SINAPI	ARAME RECOZIDO 16 BWG, D = 1,65 MM (0,016 KG/M) OU 18 BWG, D = 1,25 MM (0,01 KG/M)	Material	KG	0,0250000	17,30	0,43		
				MO sem LS =>	0,65	LS =>	0,00	MO com LS =>	0,65
				Valor do BDI =>	2,70			Valor com BDI =>	10,96
					Quant =>	45,2700000	Preço Total =>		496,15

4.1.4	Código Banco	Descrição	Tipo	Und	Quant.	Valor Unit	Total		
Composição	92759 SINAPI	ARMAÇÃO DE PILAR OU VIGA DE ESTRUTURA CONVENCIONAL DE CONCRETO ARMADO UTILIZANDO AÇO CA-60 DE 5,0 MM - MONTAGEM AF_09/2022	FUES - FUNDAÇÕES E ESTRUTURAS	KG	1,0000000	12,83	12,83		
Composição Auxiliar	88238 SINAPI	AJUDANTE DE ARMADOR COM ENCARGOS COMPLEMENTARES	SEDI - SERVIÇOS DIVERSOS	H	0,0175000	21,68	0,37		
Composição Auxiliar	88245 SINAPI	ARMADOR COM ENCARGOS COMPLEMENTARES	SEDI - SERVIÇOS DIVERSOS	H	0,1069000	26,60	2,84		
Composição Auxiliar	92800 SINAPI	CORTE E DOBRA DE AÇO CA-60, DIÂMETRO DE 5,0 MM AF_09/2022	FUES - FUNDAÇÕES E ESTRUTURAS	KG	1,0000000	8,98	8,98		
Insumo	00039017 SINAPI	ESPACADOR / DISTANCIADOR CIRCULAR COM ENTRADA LATERAL, EM PLASTICO, PARA VERGALHAO *4.2 A 12,9" MM, COBRIMENTO 20 MM	Material	UN	1,1900000	0,18	0,21		
Insumo	00043132 SINAPI	ARAME RECOZIDO 16 BWG, D = 1,65 MM (0,016 KG/M) OU 18 BWG, D = 1,25 MM (0,01 KG/M)	Material	KG	0,0250000	17,30	0,43		
				MO sem LS =>	3,56	LS =>	0,00	MO com LS =>	3,56
				Valor do BDI =>	4,20			Valor com BDI =>	17,03
					Quant =>	49,6400000	Preço Total =>		846,36

4.1.5	Código Banco	Descrição	Tipo	Und	Quant.	Valor Unit	Total		
Composição	103672 SINAPI	CONCRETAGEM DE PILARES, FCK = 25 MPa, COM USO DE BOMBA - LANÇAMENTO, ADENSAMENTO E ACABAMENTO AF_02/2022_FS	FUES - FUNDAÇÕES E ESTRUTURAS	m³	1,0000000	575,95	575,95		
Composição Auxiliar	88262 SINAPI	CARPINTEIRO DE FORMAS COM ENCARGOS COMPLEMENTARES	SEDI - SERVIÇOS DIVERSOS	H	0,2240000	26,48	5,93		
Composição Auxiliar	88309 SINAPI	PEDREIRO COM ENCARGOS COMPLEMENTARES	SEDI - SERVIÇOS DIVERSOS	H	0,2240000	26,81	6,00		
Composição Auxiliar	88316 SINAPI	SERVEENTE COM ENCARGOS COMPLEMENTARES	SEDI - SERVIÇOS DIVERSOS	H	1,3450000	20,98	28,21		
Composição Auxiliar	90586 SINAPI	VIBRADOR DE IMERSÃO, DIÂMETRO DE PONTEIRA 45MM, MOTOR ELÉTRICO TRIFÁSICO POTÊNCIA DE 2 CV - QHP DIURNO AF_06/2015	CHOR - CUSTOS HORÁRIOS DE MÁQUINAS E EQUIPAMENTOS	QHP	0,0940000	0,98	0,09		
Composição Auxiliar	90587 SINAPI	VIBRADOR DE IMERSÃO, DIÂMETRO DE PONTEIRA 45MM, MOTOR ELÉTRICO TRIFÁSICO POTÊNCIA DE 2 CV - CHI DIURNO AF_06/2015	CHOR - CUSTOS HORÁRIOS DE MÁQUINAS E EQUIPAMENTOS	CHI	0,1300000	0,36	0,04		
Insumo	00001527 SINAPI	CONCRETO USINADO BOMBEÁVEL, CLASSE DE RESISTENCIA C25, BRITA 0 E 1, SLUMP = 100 +/- 20 MM, COM BOMBEAMENTO (DISPONIBILIZACAO DE BOMBA), SEM O LANÇAMENTO (NBR 8953)	Material	m³	1,1030000	485,66	535,68		
				MO sem LS =>	27,25	LS =>	0,00	MO com LS =>	27,25
				Valor do BDI =>	188,62			Valor com BDI =>	764,57
					Quant =>	1,9600000	Preço Total =>		1.498,55

4.2	CONCRETO ARMADO - VIGAS							13.276,51	
4.2.1	Código Banco	Descrição	Tipo	Und	Quant.	Valor Unit	Total		
Composição	92479 SINAPI	MONTAGEM E DESMONTAGEM DE FÓRMA DE VIGA, ESCORAMENTO COM GARFO DE MADEIRA, PE-DIREITO SIMPLES, EM CHAPA DE MADEIRA PLASTIFICADA, 18 UTILIZAÇÕES AF_09/2020	FUES - FUNDAÇÕES E ESTRUTURAS	m²	1,0000000	69,54	69,54		
Composição Auxiliar	88239 SINAPI	AJUDANTE DE CARPINTEIRO COM ENCARGOS COMPLEMENTARES	SEDI - SERVIÇOS DIVERSOS	H	0,1090000	21,62	2,35		
Composição Auxiliar	88262 SINAPI	CARPINTEIRO DE FORMAS COM ENCARGOS COMPLEMENTARES	SEDI - SERVIÇOS DIVERSOS	H	0,5960000	26,48	15,78		
Composição Auxiliar	92266 SINAPI	FABRICAÇÃO DE FÓRMA PARA VIGAS, EM CHAPA DE MADEIRA COMPENSADA PLASTIFICADA, E = 18 MM AF_09/2020	FUES - FUNDAÇÕES E ESTRUTURAS	m²	0,1050000	165,95	17,42		
Composição Auxiliar	92272 SINAPI	FABRICAÇÃO DE ESCORAS DE VIGA DO TIPO GARFO, EM MADEIRA AF_09/2020	FUES - FUNDAÇÕES E ESTRUTURAS	M	0,6590000	41,21	27,15		
Insumo	00002692 SINAPI	DESMOLDAANTE PROTETOR PARA FORMAS DE MADEIRA, DE BASE OLEOSA EMULSIONADA EM AGUA	Material	L	0,0040000	8,03	0,03		
Insumo	00006193 SINAPI	TABUA NAO APARELHADA *2.5 X 20* CM, EM MACARANDUBA/MASSARANDUBA, ANGELIM OU EQUIVALENTE DA REGIAO - BRUTA	Material	M	0,3280000	17,77	5,82		
Insumo	00040304 SINAPI	PREGO DE AÇO POLIDO COM CABECA DUPLA 17 X 27 (2 1/2 X 1 1/2)	Material	KG	0,0490000	20,37	0,99		
				MO sem LS =>	18,73	LS =>	0,00	MO com LS =>	18,73
				Valor do BDI =>	22,77			Valor com BDI =>	92,31

Minha Empresa
CNPJ:

Quant. => 57,3800000 Preço Total => 5.296,74

4.2.2	Código Banco	Descrição	Tipo	Und	Quant.	Valor Unit	Total		
Composição	92761 SINAPI	ARMAÇÃO DE PILAR OU VIGA DE ESTRUTURA CONVENCIONAL DE CONCRETO ARMADO UTILIZANDO AÇO CA-50 DE 8,0 MM - MONTAGEM. AF_06/2022	FUES - FUNDAÇÕES E ESTRUTURAS	KG	1,0000000	11,14	11,14		
Composição Auxiliar	88238 SINAPI	AJUDANTE DE ARMADOR COM ENCARGOS COMPLEMENTARES	SEDI - SERVIÇOS DIVERSOS	H	0,0092000	21,68	0,19		
Composição Auxiliar	88245 SINAPI	ARMADOR COM ENCARGOS COMPLEMENTARES	SEDI - SERVIÇOS DIVERSOS	H	0,0561000	26,60	1,49		
Composição Auxiliar	92802 SINAPI	CORTE E DOBRA DE AÇO CA-50, DIÂMETRO DE 8,0 MM. AF_06/2022	FUES - FUNDAÇÕES E ESTRUTURAS	KG	1,0000000	8,90	8,90		
Insumo	00039017 SINAPI	ESPACADOR / DISTANCIADOR CIRCULAR COM ENTRADA LATERAL, EM PLASTICO, PARA VERGALHAO *4,2 A 12,9" MM, COBRIMENTO 20 MM	Material	UN	0,7430000	0,18	0,13		
Insumo	00043132 SINAPI	ARAME RECOZIDO 16 BWG, D = 1,65 MM (0,016 KG/M) OU 18 BWG, D = 1,25 MM (0,01 KG/M)	Material	KG	0,0250000	17,30	0,43		
				MO sem LS =>	1,55	LS =>	0,00	MO com LS =>	1,55
				Valor do BDI =>	3,64			Valor com BDI =>	14,78
				Quant. =>	107,7300000	Preço Total =>	1.592,24		

4.2.3	Código Banco	Descrição	Tipo	Und	Quant.	Valor Unit	Total		
Composição	92762 SINAPI	ARMAÇÃO DE PILAR OU VIGA DE ESTRUTURA CONVENCIONAL DE CONCRETO ARMADO UTILIZANDO AÇO CA-50 DE 10,0 MM - MONTAGEM. AF_06/2022	FUES - FUNDAÇÕES E ESTRUTURAS	KG	1,0000000	9,88	9,88		
Composição Auxiliar	88238 SINAPI	AJUDANTE DE ARMADOR COM ENCARGOS COMPLEMENTARES	SEDI - SERVIÇOS DIVERSOS	H	0,0064000	21,68	0,13		
Composição Auxiliar	88245 SINAPI	ARMADOR COM ENCARGOS COMPLEMENTARES	SEDI - SERVIÇOS DIVERSOS	H	0,0392000	26,60	1,04		
Composição Auxiliar	92803 SINAPI	CORTE E DOBRA DE AÇO CA-50, DIÂMETRO DE 10,0 MM. AF_06/2022	FUES - FUNDAÇÕES E ESTRUTURAS	KG	1,0000000	8,19	8,19		
Insumo	00039017 SINAPI	ESPACADOR / DISTANCIADOR CIRCULAR COM ENTRADA LATERAL, EM PLASTICO, PARA VERGALHAO *4,2 A 12,9" MM, COBRIMENTO 20 MM	Material	UN	0,5430000	0,18	0,09		
Insumo	00043132 SINAPI	ARAME RECOZIDO 16 BWG, D = 1,65 MM (0,016 KG/M) OU 18 BWG, D = 1,25 MM (0,01 KG/M)	Material	KG	0,0250000	17,30	0,43		
				MO sem LS =>	1,03	LS =>	0,00	MO com LS =>	1,03
				Valor do BDI =>	3,23			Valor com BDI =>	13,11
				Quant. =>	54,0000000	Preço Total =>	707,94		

4.2.4	Código Banco	Descrição	Tipo	Und	Quant.	Valor Unit	Total		
Composição	92759 SINAPI	ARMAÇÃO DE PILAR OU VIGA DE ESTRUTURA CONVENCIONAL DE CONCRETO ARMADO UTILIZANDO AÇO CA-60 DE 5,0 MM - MONTAGEM. AF_06/2022	FUES - FUNDAÇÕES E ESTRUTURAS	KG	1,0000000	12,83	12,83		
Composição Auxiliar	88238 SINAPI	AJUDANTE DE ARMADOR COM ENCARGOS COMPLEMENTARES	SEDI - SERVIÇOS DIVERSOS	H	0,0175000	21,68	0,37		
Composição Auxiliar	88245 SINAPI	ARMADOR COM ENCARGOS COMPLEMENTARES	SEDI - SERVIÇOS DIVERSOS	H	0,1069000	26,60	2,84		
Composição Auxiliar	92800 SINAPI	CORTE E DOBRA DE AÇO CA-60, DIÂMETRO DE 5,0 MM. AF_06/2022	FUES - FUNDAÇÕES E ESTRUTURAS	KG	1,0000000	8,98	8,98		
Insumo	00039017 SINAPI	ESPACADOR / DISTANCIADOR CIRCULAR COM ENTRADA LATERAL, EM PLASTICO, PARA VERGALHAO *4,2 A 12,9" MM, COBRIMENTO 20 MM	Material	UN	1,1900000	0,18	0,21		
Insumo	00043132 SINAPI	ARAME RECOZIDO 16 BWG, D = 1,65 MM (0,016 KG/M) OU 18 BWG, D = 1,25 MM (0,01 KG/M)	Material	KG	0,0250000	17,30	0,43		
				MO sem LS =>	3,56	LS =>	0,00	MO com LS =>	3,56
				Valor do BDI =>	4,20			Valor com BDI =>	13,11
				Quant. =>	59,6400000	Preço Total =>	1.015,66		

4.2.5	Código Banco	Descrição	Tipo	Und	Quant.	Valor Unit	Total		
Composição	103683 SINAPI	CONCRETAGEM DE VIGAS E LAJES, FCK=25 MPA, PARA QUALQUER TIPO DE LAJE COM BALDES EM EDIFICAÇÃO DE MULTIPAVIMENTOS ATÉ 04 ANDARES - LANÇAMENTO, ADENSAMENTO E ACABAMENTO. AF_02/2022	FUES - FUNDAÇÕES E ESTRUTURAS	m²	1,0000000	1.151,91	1.151,91		
Composição Auxiliar	88262 SINAPI	CARPINTEIRO DE FORMAS COM ENCARGOS COMPLEMENTARES	SEDI - SERVIÇOS DIVERSOS	H	2,2860000	26,48	60,53		
Composição Auxiliar	88309 SINAPI	PEDREIRO COM ENCARGOS COMPLEMENTARES	SEDI - SERVIÇOS DIVERSOS	H	6,8570000	26,81	183,83		
Composição Auxiliar	88316 SINAPI	SERVEnte COM ENCARGOS COMPLEMENTARES	SEDI - SERVIÇOS DIVERSOS	H	16,0740000	20,98	337,23		
Composição Auxiliar	90586 SINAPI	VIBRADOR DE IMERSÃO, DIÂMETRO DE PONTEIRA 45MM, MOTOR ELÉTRICO TRIFÁSICO POTÊNCIA DE 2 CV - CHP DIURNO. AF_06/2015	CHOR - CUSTOS HORÁRIOS DE MÁQUINAS E EQUIPAMENTOS	CHP	1,8060000	0,98	1,76		
Composição Auxiliar	90587 SINAPI	VIBRADOR DE IMERSÃO, DIÂMETRO DE PONTEIRA 45MM, MOTOR ELÉTRICO TRIFÁSICO POTÊNCIA DE 2 CV - CHI DIURNO. AF_06/2015	CHOR - CUSTOS HORÁRIOS DE MÁQUINAS E EQUIPAMENTOS	CHI	0,4770000	0,36	0,17		
Insumo	00038408 SINAPI	CONCRETO USINADO BOMBEÁVEL, CLASSE DE RESISTENCIA C25, COM BRITA 0 E 1, SLUMP = 190 +/- 20 MM, EXCLUI SERVIÇO DE BOMBAMENTO (NBR 8953)	Material	m³	1,1030000	515,32	568,39		
				MO sem LS =>	399,89	LS =>	0,00	MO com LS =>	399,89
				Valor do BDI =>	377,25			Valor com BDI =>	1.529,16
				Quant. =>	3,0500000	Preço Total =>	4.663,93		

4.3	CONCRETO ARMADO - LAJES DE FORRO							18.675,96
4.3.1	Código Banco	Descrição	Tipo	Und	Quant.	Valor Unit	Total	
Composição	101964 SINAPI	LAJE PRÉ-MOLDADA UNIDIRECIONAL, BIAPOIADA, PARA FORRO, ENCHIMENTO EM CERÂMICA, VIGOTA CONVENCIONAL, ALTURA TOTAL DA LAJE (ENCHIMENTO+CAPA) = (8+3). AF_11/2020_PA	FUES - FUNDAÇÕES E ESTRUTURAS	m²	1,0000000	172,33	172,33	
Composição Auxiliar	103674 SINAPI	CONCRETAGEM DE VIGAS E LAJES, FCK=25 MPA, PARA LAJES PREMOLDADAS COM USO DE BOMBA - LANÇAMENTO, ADENSAMENTO E ACABAMENTO. AF_02/2022_PS	FUES - FUNDAÇÕES E ESTRUTURAS	m²	0,0440000	595,85	26,21	
Composição Auxiliar	88262 SINAPI	CARPINTEIRO DE FORMAS COM ENCARGOS COMPLEMENTARES	SEDI - SERVIÇOS DIVERSOS	H	0,5010000	26,48	13,26	
Composição Auxiliar	88316 SINAPI	SERVEnte COM ENCARGOS COMPLEMENTARES	SEDI - SERVIÇOS DIVERSOS	H	0,3540000	20,98	7,42	
Composição Auxiliar	92273 SINAPI	FABRICAÇÃO DE ESCORAS DO TIPO PONTALETE, EM MADEIRA, PARA PE-DIREITO SIMPLES. AF_09/2020	FUES - FUNDAÇÕES E ESTRUTURAS	M	0,9700000	17,13	16,61	
Composição Auxiliar	92767 SINAPI	ARMAÇÃO DE LAJE DE ESTRUTURA CONVENCIONAL DE CONCRETO ARMADO UTILIZANDO AÇO CA-60 DE 4,2 MM - MONTAGEM. AF_06/2022	FUES - FUNDAÇÕES E ESTRUTURAS	KG	0,9910000	14,14	14,01	
Insumo	00003736 SINAPI	LAJE PRÉ-MOLDADA CONVENCIONAL (LAJOTAS + VIGOTAS) PARA FORRO, UNIDIRECIONAL, SOBRECARGA DE 100 KG/M2, VAO ATE 4,00 M (SEM COLOCACAO)	Material	m²	1,0000000	60,79	60,79	
Insumo	00006193 SINAPI	TABUA INO APARELHADA *2,5 X 20* CM, EM MACARANDUBA/MASSARANDUBA, ANGELIM OU EQUIVALENTE DA REGIAO - BRUTA	Material	M	1,8700000	17,77	33,22	

Minha Empresa
CNPJ:

Insumo	Código	Banco	Descrição	Material	KG	0,0400000	20,37	0,81
	00040304	SINAPI	PREGO DE AÇO POLIDO COM CABECA DUPLA 17 X 27 (2 1/2 X 11)					
				MO sem LS =>	23,35	LS =>	0,00	MO com LS =>
				Valor do BDI =>	56,43			Valor com BDI =>
						Quant. =>	81,6400000	Preço Total =>
								23,35
								228,76
								18.675,96
4.4			CONCRETO ARMADO - VERGAS E CONTRAVERGAS					1.906,52
4.4.1	Código	Banco	Descrição	Tipo	Und	Quant.	Valor Unit	Total
Composição	93184	SINAPI	VERGA PRÉ-MOLDADA PARA PORTAS COM ATÉ 1,5 M DE VÃO. AF_03/2016	FUES - FUNDAÇÕES E ESTRUTURAS	M	1,0000000	34,26	34,26
Composição Auxiliar	87294	SINAPI	ARGAMASSA TRAÇO 1:2:9 (EM VOLUME DE CIMENTO, CAL E AREIA MÉDIA ÚMIDA) PARA EMBOÇO/MASSA ÚNICA/ASSENTAMENTO DE ALVENARIA DE VEDAÇÃO, PREPARO MECÂNICO COM BETONEIRA 600 L. AF_08/2019	SEDI - SERVIÇOS DIVERSOS	m³	0,0019000	446,52	0,84
Composição Auxiliar	88309	SINAPI	PEDREIRO COM ENCARGOS COMPLEMENTARES	SEDI - SERVIÇOS DIVERSOS	H	0,0940000	26,81	2,52
Composição Auxiliar	88316	SINAPI	SERVELENTE COM ENCARGOS COMPLEMENTARES	SEDI - SERVIÇOS DIVERSOS	H	0,1070000	20,98	2,24
Composição Auxiliar	92270	SINAPI	FABRICAÇÃO DE FÓRMA PARA VIGAS, COM MADEIRA SERRADA, E = 25 MM. AF_09/2020	FUES - FUNDAÇÕES E ESTRUTURAS	m²	0,1220000	164,59	20,07
Composição Auxiliar	92800	SINAPI	CORTE E DOBRA DE AÇO CA-60, DIÂMETRO DE 5,0 MM. AF_09/2022	FUES - FUNDAÇÕES E ESTRUTURAS	KG	0,3080000	8,98	2,76
Composição Auxiliar	94970	SINAPI	CONCRETO FCK = 20MPa, TRAÇO 1:2,7:3 (EM MASSA SECA DE CIMENTO/AREIA MÉDIA/ BRITA 1) - PREPARO MECÂNICO COM BETONEIRA 600 L. AF_05/2021	FUES - FUNDAÇÕES E ESTRUTURAS	m³	0,0120000	393,02	4,71
Insumo	00002692	SINAPI	DESMOLDANTE PROTETOR PARA FORMAS DE MADEIRA, DE BASE OLEOSA EMULSIONADA EM AGUA	Material	L	0,0050000	8,03	0,04
Insumo	00039017	SINAPI	ESPACADOR / DISTANCIADOR CIRCULAR COM ENTRADA LATERAL, EM PLASTICO, PARA VERGALHAO 4,2 A 12,5 MM, COBRIMENTO 20 MM	Material	UN	6,0000000	0,18	1,08
				MO sem LS =>	7,25	LS =>	0,00	MO com LS =>
				Valor do BDI =>	11,22			Valor com BDI =>
						Quant. =>	41,9200000	Preço Total =>
								7,25
								45,48
								1.906,52
5			SISTEMAS DE VEDAÇÃO VERTICAL					31.141,58
5.1			ALVENARIA DE VEDAÇÃO					28.973,60
5.1.1	Código	Banco	Descrição	Tipo	Und	Quant.	Valor Unit	Total
Composição	103333	SINAPI	ALVENARIA DE VEDAÇÃO DE BLOCOS CERÂMICOS FURADOS NA HORIZONTAL DE 9X14X19 CM (ESPESSURA 9 CM) E ARGAMASSA DE ASSENTAMENTO COM PREPARO MANUAL. AF_12/2021	PARE - PAREDES/PAINÉIS	m²	1,0000000	113,97	113,97
Composição Auxiliar	87369	SINAPI	ARGAMASSA TRAÇO 1:2:8 (EM VOLUME DE CIMENTO, CAL E AREIA MÉDIA ÚMIDA) PARA EMBOÇO/MASSA ÚNICA/ASSENTAMENTO DE ALVENARIA DE VEDAÇÃO, PREPARO MANUAL. AF_08/2019	SEDI - SERVIÇOS DIVERSOS	m³	0,0105000	588,00	6,27
Composição Auxiliar	88309	SINAPI	PEDREIRO COM ENCARGOS COMPLEMENTARES	SEDI - SERVIÇOS DIVERSOS	H	2,2000000	26,81	58,98
Composição Auxiliar	88316	SINAPI	SERVELENTE COM ENCARGOS COMPLEMENTARES	SEDI - SERVIÇOS DIVERSOS	H	1,1000000	20,98	23,07
Insumo	00007267	SINAPI	BLOCO CERÂMICO / TIJOLO VAZADO PARA ALVENARIA DE VEDAÇÃO, 6 FURAS NA HORIZONTAL, 9 X 14 X 19 CM (L X A X C)	Material	UN	37,7400000	0,64	24,15
Insumo	00034557	SINAPI	TELA DE AÇO SOLDADA GALVANIZADA/ZINCADA PARA ALVENARIA, FIO D = 1,20 A 1,70* MM, MALHA 15 X 15 MM, (C X L) *50 X 7,5* CM	Material	M	0,5800000	2,19	1,27
Insumo	00037395	SINAPI	PINO DE AÇO COM FURO, HASTE = 27 MM (AÇAO DIRETA)	Material	CENTO	0,0069000	33,82	0,23
				MO sem LS =>	59,74	LS =>	0,00	MO com LS =>
				Valor do BDI =>	37,32			Valor com BDI =>
						Quant. =>	184,4500000	Preço Total =>
								59,74
								151,29
								27.905,44
5.1.2	Código	Banco	Descrição	Tipo	Und	Quant.	Valor Unit	Total
Composição	93202	SINAPI	FIXAÇÃO (ENCUNHAMENTO) DE ALVENARIA DE VEDAÇÃO COM TIJOLO MACIÇO. AF_03/2016	FUES - FUNDAÇÕES E ESTRUTURAS	M	1,0000000	25,55	25,55
Composição Auxiliar	87294	SINAPI	ARGAMASSA TRAÇO 1:2:9 (EM VOLUME DE CIMENTO, CAL E AREIA MÉDIA ÚMIDA) PARA EMBOÇO/MASSA ÚNICA/ASSENTAMENTO DE ALVENARIA DE VEDAÇÃO, PREPARO MECÂNICO COM BETONEIRA 600 L. AF_08/2019	SEDI - SERVIÇOS DIVERSOS	m³	0,0052000	446,52	2,32
Composição Auxiliar	88309	SINAPI	PEDREIRO COM ENCARGOS COMPLEMENTARES	SEDI - SERVIÇOS DIVERSOS	H	0,5290000	26,81	14,18
Composição Auxiliar	88316	SINAPI	SERVELENTE COM ENCARGOS COMPLEMENTARES	SEDI - SERVIÇOS DIVERSOS	H	0,1060000	20,98	2,22
Insumo	00007258	SINAPI	TIJOLO CERÂMICO MACIÇO COMUM *5 X 10 X 20* CM (L X A X C)	Material	UN	11,2000000	0,61	6,83
				MO sem LS =>	12,13	LS =>	0,00	MO com LS =>
				Valor do BDI =>	8,36			Valor com BDI =>
						Quant. =>	31,5000000	Preço Total =>
								12,13
								33,91
								1.068,16
5.2			ALVENARIA PARA BANCADAS (1/2 PAREDE E SÓCULOS)					352,50
5.2.1	Código	Banco	Descrição	Tipo	Und	Quant.	Valor Unit	Total
Composição	103333	SINAPI	ALVENARIA DE VEDAÇÃO DE BLOCOS CERÂMICOS FURADOS NA HORIZONTAL DE 9X14X19 CM (ESPESSURA 9 CM) E ARGAMASSA DE ASSENTAMENTO COM PREPARO MANUAL. AF_12/2021	PARE - PAREDES/PAINÉIS	m²	1,0000000	113,97	113,97
Composição Auxiliar	87369	SINAPI	ARGAMASSA TRAÇO 1:2:8 (EM VOLUME DE CIMENTO, CAL E AREIA MÉDIA ÚMIDA) PARA EMBOÇO/MASSA ÚNICA/ASSENTAMENTO DE ALVENARIA DE VEDAÇÃO, PREPARO MANUAL. AF_08/2019	SEDI - SERVIÇOS DIVERSOS	m³	0,0105000	588,00	6,27
Composição Auxiliar	88309	SINAPI	PEDREIRO COM ENCARGOS COMPLEMENTARES	SEDI - SERVIÇOS DIVERSOS	H	2,2000000	26,81	58,98
Composição Auxiliar	88316	SINAPI	SERVELENTE COM ENCARGOS COMPLEMENTARES	SEDI - SERVIÇOS DIVERSOS	H	1,1000000	20,98	23,07
Insumo	00007267	SINAPI	BLOCO CERÂMICO / TIJOLO VAZADO PARA ALVENARIA DE VEDAÇÃO, 6 FURAS NA HORIZONTAL, 9 X 14 X 19 CM (L X A X C)	Material	UN	37,7400000	0,64	24,15
Insumo	00034557	SINAPI	TELA DE AÇO SOLDADA GALVANIZADA/ZINCADA PARA ALVENARIA, FIO D = 1,20 A 1,70* MM, MALHA 15 X 15 MM, (C X L) *50 X 7,5* CM	Material	M	0,5800000	2,19	1,27
Insumo	00037395	SINAPI	PINO DE AÇO COM FURO, HASTE = 27 MM (AÇAO DIRETA)	Material	CENTO	0,0069000	33,82	0,23
				MO sem LS =>	59,74	LS =>	0,00	MO com LS =>
				Valor do BDI =>	37,32			Valor com BDI =>
						Quant. =>	2,3300000	Preço Total =>
								59,74
								151,29
								352,50

Minha Empresa
CNPJ:

5.3 ALVENARIA PARA EMPENAS								1.815,48		
5.3.1	Código	Banco	Descrição	Tipo	Und	Quant.	Valor Unit	Total		
Composição	103333	SINAPI	ALVENARIA DE VEDAÇÃO DE BLOCOS CERÂMICOS FURADOS NA HORIZONTAL DE 9X14X19 CM (ESPESSURA 9 CM) E ARGAMASSA DE ASSENTAMENTO COM PREPARO MANUAL. AF_12/2021	PARE - PAREDES/PAINÉIS	m²	1,0000000	113,97	113,97		
Composição Auxiliar	87369	SINAPI	ARGAMASSA TRAÇO 1:2:8 (EM VOLUME DE CIMENTO, CAL E AREIA MÉDIA ÚMIDA) PARA EMBOÇO/MASSA ÚNICA/ASSENTAMENTO DE ALVENARIA DE VEDAÇÃO, PREPARO MANUAL. AF_08/2019	SEDI - SERVIÇOS DIVERSOS	m²	0,0105000	598,00	6,27		
Composição Auxiliar	88309	SINAPI	PEDREIRO COM ENCARGOS COMPLEMENTARES	SEDI - SERVIÇOS DIVERSOS	H	2,2000000	26,81	58,98		
Composição Auxiliar	88316	SINAPI	SERVENTE COM ENCARGOS COMPLEMENTARES	SEDI - SERVIÇOS DIVERSOS	H	1,1000000	20,98	23,07		
Insumo	00007267	SINAPI	BLOCO CERÂMICO / TIJOLO VAZADO PARA ALVENARIA DE VEDAÇÃO, 6 FUROS NA HORIZONTAL, 9 X 14 X 19 CM (L X A X C)	Material	UN	37,7400000	0,64	24,15		
Insumo	00034557	SINAPI	TELA DE AÇO SOLDADA GALVANIZADA/ZINCADA PARA ALVENARIA, FIO D = 1,20 A 1,70 MM, MALHA 15 X 15 MM, (C X L) *50 X 7,5 CM	Material	M	0,5800000	2,19	1,27		
Insumo	00037395	SINAPI	PINO DE AÇO COM FURO, HASTE = 27 MM (ACAÓ DIRETA)	Material	CENTO	0,0069000	33,82	0,23		
					MO sem LS =>	59,74	LS =>	0,00	MO com LS =>	59,74
					Valor do BDI =>	37,32			Valor com BDI =>	151,29
					Quant. =>	12,0000000	Preço Total =>		1.815,48	
6 ESQUADRIAS								19.829,11		
6.1 PORTAS DE MADEIRA								5.763,80		
6.1.1	Código	Banco	Descrição	Tipo	Und	Quant.	Valor Unit	Total		
Composição	90843	SINAPI	KIT DE PORTA DE MADEIRA PARA PINTURA, SEMI-OCA (LEVE OU MÉDIA), PADRÃO MÉDIO, 80X210CM, ESPESSURA DE 3,5CM, ITENS INCLUSOS: DOBRADIÇAS, MONTAGEM E INSTALAÇÃO DO BATENTE, FECHADURA COM EXECUÇÃO DO FURO - FORNECIMENTO E INSTALAÇÃO. AF_12/2019	ESQV - ESQUADRIAS/FERRAGENS/VDR OS	UN	1,0000000	865,84	865,84		
Composição Auxiliar	100659	SINAPI	ALIZAR DE 5X1,5CM PARA PORTA FIXADO COM PREGOS, PADRÃO MÉDIO - FORNECIMENTO E INSTALAÇÃO. AF_12/2019	ESQV - ESQUADRIAS/FERRAGENS/VDR OS	M	10,0000000	9,47	94,70		
Composição Auxiliar	90806	SINAPI	BATENTE PARA PORTA DE MADEIRA, FIXAÇÃO COM ARGAMASSA, PADRÃO MÉDIO - FORNECIMENTO E INSTALAÇÃO. AF_12/2019	ESQV - ESQUADRIAS/FERRAGENS/VDR OS	UN	1,0000000	351,66	351,66		
Composição Auxiliar	90822	SINAPI	PORTA DE MADEIRA PARA PINTURA, SEMI-OCA (LEVE OU MÉDIA), 80X210CM, ESPESSURA DE 3,5CM, INCLUSO DOBRADIÇAS - FORNECIMENTO E INSTALAÇÃO. AF_12/2019	ESQV - ESQUADRIAS/FERRAGENS/VDR OS	UN	1,0000000	258,88	258,88		
Composição Auxiliar	90830	SINAPI	FECHADURA DE EMBUTIR COM CLINDRO, EXTERNA, COMPLETA, ACABAMENTO PADRÃO MÉDIO, INCLUSO EXECUÇÃO DE FURO - FORNECIMENTO E INSTALAÇÃO. AF_12/2019	ESQV - ESQUADRIAS/FERRAGENS/VDR OS	UN	1,0000000	160,60	160,60		
					MO sem LS =>	203,60	LS =>	0,00	MO com LS =>	203,60
					Valor do BDI =>	283,56			Valor com BDI =>	1.149,40
					Quant. =>	2,0000000	Preço Total =>		2.298,80	
6.1.2	Código	Banco	Descrição	Tipo	Und	Quant.	Valor Unit	Total		
Composição	90843	SINAPI	KIT DE PORTA DE MADEIRA PARA PINTURA, SEMI-OCA (LEVE OU MÉDIA), PADRÃO MÉDIO, 80X210CM, ESPESSURA DE 3,5CM, ITENS INCLUSOS: DOBRADIÇAS, MONTAGEM E INSTALAÇÃO DO BATENTE, FECHADURA COM EXECUÇÃO DO FURO - FORNECIMENTO E INSTALAÇÃO. AF_12/2019	ESQV - ESQUADRIAS/FERRAGENS/VDR OS	UN	1,0000000	865,84	865,84		
Composição Auxiliar	100659	SINAPI	ALIZAR DE 5X1,5CM PARA PORTA FIXADO COM PREGOS, PADRÃO MÉDIO - FORNECIMENTO E INSTALAÇÃO. AF_12/2019	ESQV - ESQUADRIAS/FERRAGENS/VDR OS	M	10,0000000	9,47	94,70		
Composição Auxiliar	90806	SINAPI	BATENTE PARA PORTA DE MADEIRA, FIXAÇÃO COM ARGAMASSA, PADRÃO MÉDIO - FORNECIMENTO E INSTALAÇÃO. AF_12/2019	ESQV - ESQUADRIAS/FERRAGENS/VDR OS	UN	1,0000000	351,66	351,66		
Composição Auxiliar	90822	SINAPI	PORTA DE MADEIRA PARA PINTURA, SEMI-OCA (LEVE OU MÉDIA), 80X210CM, ESPESSURA DE 3,5CM, INCLUSO DOBRADIÇAS - FORNECIMENTO E INSTALAÇÃO. AF_12/2019	ESQV - ESQUADRIAS/FERRAGENS/VDR OS	UN	1,0000000	258,88	258,88		
Composição Auxiliar	90830	SINAPI	FECHADURA DE EMBUTIR COM CLINDRO, EXTERNA, COMPLETA, ACABAMENTO PADRÃO MÉDIO, INCLUSO EXECUÇÃO DE FURO - FORNECIMENTO E INSTALAÇÃO. AF_12/2019	ESQV - ESQUADRIAS/FERRAGENS/VDR OS	UN	1,0000000	160,60	160,60		
					MO sem LS =>	203,60	LS =>	0,00	MO com LS =>	203,60
					Valor do BDI =>	283,56			Valor com BDI =>	1.149,40
					Quant. =>	2,0000000	Preço Total =>		2.298,80	
6.1.3	Código	Banco	Descrição	Tipo	Und	Quant.	Valor Unit	Total		
Composição	8029	ORSE	Porta em madeira lei (ipê), lisa, semi-oca, 80 x 210cm, com visor de vidro 6mm (60x40cm), inclusive batentes e ferragens	Esquadrias de Madeira	un	1,0000000	878,50	878,50		
Composição Auxiliar	10549	ORSE	Encargos Complementares - Servente	Provisórios	h	4,7500000	3,12	14,82		
Composição Auxiliar	10551	ORSE	Encargos Complementares - Carpinteiro	Provisórios	h	4,7500000	3,02	14,34		
Composição Auxiliar	1903	ORSE	Argamassa cimento e areia traço 1:1 (1:3) - 1 saco cimento 50kg / 3 padiolas areia dim. 0.35 x 0.45 x 0.23 m - Confecção mecânica e transporte	Argamassas	m²	0,0100000	453,11	4,53		
Insumo	2429	ORSE	Vidro liso transparente incolor, e= 4mm	Serviços	m²	0,2400000	125,77	30,18		
Insumo	5015	ORSE	Batente (caixão) em madeira lei L=14cm (90x220cm), completo c/02 jogos alizar	Material	cj	1,0000000	203,32	203,32		
Insumo	7966	ORSE	Porta em madeira compensada canela, 80 x 210cm, lisa, semi-oca, c/visor 0,16m2, inclusive vidro 4mm	Material	un	1,0000000	307,38	307,38		
Insumo	9249	ORSE	Dobradiça latão cromado 3 1/2" x 3", com anéis, c/parafusos	Material	un	3,0000000	28,79	86,37		
Insumo	00001213	SINAPI	CARPINTEIRO DE FORMAS (HORISTA)	Mão de Obra	H	4,7500000	19,07	90,58		
Insumo	00003080	SINAPI	FECHADURA ESPELHO PARA PORTA EXTERNA, EM AÇO INOX (MAQUINA, TESTA E CONTRA-TESTA) E EM ZAMAC (MACANETA, LINGUETA E TRINÇOS) COM ACABAMENTO CROMADO, MAQUINA DE 40 MM, INCLUINDO CHAVE TIPO CLINDRO	Material	CJ	1,0000000	62,89	62,89		
Insumo	0006075	SINAPI	PREGO DE AÇO POLIDO COM CABECA 18 X 30 (2 3/4 X 10)	Material	KG	0,0040000	16,50	0,06		
Insumo	0000611	SINAPI	SERVENTE DE OBRAS (HORISTA)	Mão de Obra	H	4,7500000	13,48	64,03		
					MO sem LS =>	155,14	LS =>	0,00	MO com LS =>	155,14
					Valor do BDI =>	287,70			Valor com BDI =>	1.166,20
					Quant. =>	1,0000000	Preço Total =>		1.166,20	

Minha Empresa
CNPJ:

6.2 FERRAGENS E ACESSÓRIOS								727,96
6.2.1	Código	Banco	Descrição	Tipo	Und	Quant.	Valor Unit	Total
Composição	100874	SINAPI	PUXADOR PARA PCD, FIXADO NA PORTA - FORNECIMENTO E INSTALACAO. AF 01/2020	INHI - INSTALAÇÕES HIDROS SANITARIAS	UN	1,0000000	274,19	274,19
Composição Auxiliar	88267	SINAPI	ENCANADOR OU BOMBEIRO HIDRÁULICO COM ENCARGOS COMPLEMENTARES	SEDI - SERVIÇOS DIVERSOS	H	0,9485000	26,16	24,81
Composição Auxiliar	88316	SINAPI	SERVENTE COM ENCARGOS COMPLEMENTARES	SEDI - SERVIÇOS DIVERSOS	H	0,2988000	20,98	6,26
Insumo	00004351	SINAPI	PARAFUSO NIQUELADO 3 1/2" COM ACABAMENTO CROMADO PARA FIXAR PEÇA SANITÁRIA, INCLUI PORÇA CEGA, ARRUELA E BUCHA DE NYLON TAMANHO S-8	Material	UN	6,0000000	13,96	83,76
Insumo	00036204	SINAPI	BARRA DE APOIO RETA, EM ACO INOX POLIDO, COMPRIMENTO 80CM, DIAMETRO MINIMO 3 CM	Material	UN	1,0000000	159,36	159,36
				MO sem LS =>		22,57		22,57
				Valor do BDI =>		89,79		363,98
				Quant. =>		2,0000000	Preço Total =>	727,96
6.3 PORTAS DE ALUMINIO								843,12
6.3.1	Código	Banco	Descrição	Tipo	Und	Quant.	Valor Unit	Total
Composição	112303	SBC	PORTA DE ALUMINIO PRETO 80x210 POSTIGO HOME REF. HOP007001	ESQUADRIAS DE ALUMINIO	UN	1,0000000	635,12	635,12
Composição Auxiliar	88251	SINAPI	AUXILIAR DE SERRALHEIRO COM ENCARGOS COMPLEMENTARES	SEDI - SERVIÇOS DIVERSOS	H	2,3660000	21,68	51,29
Composição Auxiliar	88315	SINAPI	SERRALHEIRO COM ENCARGOS COMPLEMENTARES	SEDI - SERVIÇOS DIVERSOS	H	2,3660000	26,60	62,93
Insumo	000050	SBC	CIMENTO PORTLAND CP III 32RS NBR 11578 (quilo)	Material	KG	2,4000000	0,64	1,53
Insumo	000100	SBC	AREIA GROSSA LAVADA	Material	m³	0,0060000	59,46	0,35
Insumo	004140	SBC	PORTA ALUMINIO C28 ABRIR 1 FOLHA 0,80x2,10m	Material	UN	1,0000000	519,02	519,02
				MO sem LS =>		79,78		79,78
				Valor do BDI =>		208,00		363,98
				Quant. =>		1,0000000	Preço Total =>	843,12
6.4 JANELAS DE ALUMINIO								12.010,71
6.4.1	Código	Banco	Descrição	Tipo	Und	Quant.	Valor Unit	Total
Composição	94569	SINAPI	JANELA DE ALUMINIO TIPO MAXIM-AR, COM VIDROS, BATENTE E FERRAGENS. EXCLUSIVE ALIZAR, ACABAMENTO E CONTRAMARCO. FORNECIMENTO E INSTALACAO. AF 12/2019	ESQV - ESQUADRIAS/FERRAGENS/VDR OS	m²	1,0000000	638,36	638,36
Composição Auxiliar	88309	SINAPI	PEDREIRO COM ENCARGOS COMPLEMENTARES	SEDI - SERVIÇOS DIVERSOS	H	1,7070000	26,81	45,76
Composição Auxiliar	88316	SINAPI	SERVENTE COM ENCARGOS COMPLEMENTARES	SEDI - SERVIÇOS DIVERSOS	H	0,8530000	20,98	17,89
Insumo	00004377	SINAPI	PARAFUSO DE ACO ZINCADO COM ROSCA SOBERBA, CABECA CHATA E FENDA SIMPLES, DIAMETRO 4,2 MM, COMPRIMENTO * 32 * MM	Material	UN	24,4000000	0,15	3,66
Insumo	00034381	SINAPI	JANELA MAXIM AR, EM ALUMINIO PERFIL 25, 60 X 80 CM (A X L), ACABAMENTO BRANCO OU BRILHANTE, BATENTE DE 4 A 5 CM, COM VIDRO 4 MM, SEM GUARNICAO/ALIZAR	Material	UN	2,0833000	258,26	538,03
Insumo	00039961	SINAPI	SILICONE ACETICO USO GERAL INCOLOR 280 G	Material	UN	1,2467000	26,49	33,02
				MO sem LS =>		45,10		45,10
				Valor do BDI =>		209,06		847,42
				Quant. =>		0,8000000	Preço Total =>	677,93
6.4.2								328,36
6.4.1	Código	Banco	Descrição	Tipo	Und	Quant.	Valor Unit	Total
Composição	94569	SINAPI	JANELA DE ALUMINIO TIPO MAXIM-AR, COM VIDROS, BATENTE E FERRAGENS. EXCLUSIVE ALIZAR, ACABAMENTO E CONTRAMARCO. FORNECIMENTO E INSTALACAO. AF 12/2019	ESQV - ESQUADRIAS/FERRAGENS/VDR OS	m²	1,0000000	638,36	638,36
Composição Auxiliar	88309	SINAPI	PEDREIRO COM ENCARGOS COMPLEMENTARES	SEDI - SERVIÇOS DIVERSOS	H	1,7070000	26,81	45,76
Composição Auxiliar	88316	SINAPI	SERVENTE COM ENCARGOS COMPLEMENTARES	SEDI - SERVIÇOS DIVERSOS	H	0,8530000	20,98	17,89
Insumo	00004377	SINAPI	PARAFUSO DE ACO ZINCADO COM ROSCA SOBERBA, CABECA CHATA E FENDA SIMPLES, DIAMETRO 4,2 MM, COMPRIMENTO * 32 * MM	Material	UN	24,4000000	0,15	3,66
Insumo	00034381	SINAPI	JANELA MAXIM AR, EM ALUMINIO PERFIL 25, 60 X 80 CM (A X L), ACABAMENTO BRANCO OU BRILHANTE, BATENTE DE 4 A 5 CM, COM VIDRO 4 MM, SEM GUARNICAO/ALIZAR	Material	UN	2,0833000	258,26	538,03
Insumo	00039961	SINAPI	SILICONE ACETICO USO GERAL INCOLOR 280 G	Material	UN	1,2467000	26,49	33,02
				MO sem LS =>		45,10		45,10
				Valor do BDI =>		209,06		847,42
				Quant. =>		12,1000000	Preço Total =>	10.253,78
6.4.3								329,46
6.4.3	Código	Banco	Descrição	Tipo	Und	Quant.	Valor Unit	Total
Composição	94570	SINAPI	JANELA DE ALUMINIO DE CORRER COM 2 FOLHAS PARA VIDROS, COM VIDROS, BATENTE, ACABAMENTO COM ACETATO OU BRILHANTE E FERRAGENS. EXCLUSIVE ALIZAR E CONTRAMARCO. FORNECIMENTO E INSTALACAO. AF 12/2019	ESQV - ESQUADRIAS/FERRAGENS/VDR OS	m²	1,0000000	329,46	329,46
Composição Auxiliar	88309	SINAPI	PEDREIRO COM ENCARGOS COMPLEMENTARES	SEDI - SERVIÇOS DIVERSOS	H	0,5190000	26,81	13,91
Composição Auxiliar	88316	SINAPI	SERVENTE COM ENCARGOS COMPLEMENTARES	SEDI - SERVIÇOS DIVERSOS	H	0,2590000	20,98	5,43
Insumo	00004377	SINAPI	PARAFUSO DE ACO ZINCADO COM ROSCA SOBERBA, CABECA CHATA E FENDA SIMPLES, DIAMETRO 4,2 MM, COMPRIMENTO * 32 * MM	Material	UN	9,2000000	0,15	1,38
Insumo	00036896	SINAPI	JANELA DE CORRER, EM ALUMINIO PERFIL 25, 100 X 120 CM (A X L), 2 FLS MOVEIS, SEM BANDEIRA, ACABAMENTO BRANCO OU BRILHANTE, BATENTE DE 6 A 7 CM, COM VIDRO 4 MM, SEM GUARNICAO	Material	UN	0,8333000	350,70	292,23
Insumo	00039961	SINAPI	SILICONE ACETICO USO GERAL INCOLOR 280 G	Material	UN	0,6233000	26,49	16,51
				MO sem LS =>		13,70		13,70
				Valor do BDI =>		107,89		437,35
				Quant. =>		2,0000000	Preço Total =>	874,70
6.4.4								76,95
6.4.4	Código	Banco	Descrição	Tipo	Und	Quant.	Valor Unit	Total
Composição	8970	ORSE	Tela de nylon tipo mosquiteiro com moldura em aluminio anodizado natural	Esquadrias de Alumínio	m²	1,0000000	76,95	76,95
Composição Auxiliar	10549	ORSE	Encargos Complementares - Servente	Provisórios	h	0,8000000	3,12	2,49
Composição Auxiliar	10551	ORSE	Encargos Complementares - Carpinteiro	Provisórios	h	0,8000000	3,02	2,41

Minha Empresa
CNPJ:

Insumo	3116	ORSE	Cantoneira alumínio anodizado natural, 1" x 1/8" - vara com 6m - 0,408 kg/m	Material	m	4,000000	10,88	43,52		
Insumo	00001213	SINAPI	CARPINTEIRO DE FORMAS (HORISTA)	Mão de Obra	H	0,800000	19,07	15,25		
Insumo	00006111	SINAPI	SERVEENTE DE OBRAS (HORISTA)	Mão de Obra	H	0,800000	13,48	10,78		
Insumo	00007170	SINAPI	TELA FACHADEIRA EM POLIETILENO, ROLO DE 3 X 100 M (L X C), COR BRANCA, SEM LOGOMARCA - PARA PROTECAO DE OBRAS	Material	m²	1,050000	2,39	2,50		
				MO sem LS =>		26,03	LS =>	0,00	MO com LS =>	26,03
				Valor do BDI =>		25,20			Valor com BDI =>	102,15
							Quant. =>	2,000000	Preço Total =>	204,30

6.5			VIDROS					483,52		
6.5.1	Código	Banco	Descrição	Tipo	Und	Quant.	Valor Unit	Total		
Composição	C4835	SEINFRA	ESPELHO CRISTAL, ESPESURA 4MM, COM PARAFUSOS DE FIXAÇÃO, SEM MOLDURA	LOUÇAS, METAIS E ACESSÓRIOS	m²	1,000000	455,30	455,30		
Insumo	11580	SEINFRA	PARAFUSO FRANCIS 1/2"X8" COM 2 PORCAS	Material	UN	4,000000	5,34	21,36		
Insumo	12391	SEINFRA	PEDREIRO	Mão de Obra	H	2,000000	26,86	53,72		
Insumo	12543	SEINFRA	SERVEENTE	Mão de Obra	H	0,400000	20,26	8,10		
Insumo	19145	SEINFRA	ESPELHO CRISTAL E = 4 MM	Material	m²	1,000000	372,12	372,12		
				MO sem LS =>		61,82	LS =>	0,00	MO com LS =>	61,82
				Valor do BDI =>		149,11			Valor com BDI =>	604,41
							Quant. =>	0,800000	Preço Total =>	483,52

7			SISTEMAS DE COBERTURA					35.514,97		
7.1	Código	Banco	Descrição	Tipo	Und	Quant.	Valor Unit	Total		
Composição	92548	SINAPI	FABRICAÇÃO E INSTALAÇÃO DE TESSOURA INTEIRA EM MADEIRA NÃO APARELHADA, VÃO DE 6 M, PARA TELHA CERÂMICA OU DE CONCRETO, INCLUSIVE ICAMENTO. AF_07/2019	COBE - COBERTURA	UN	1,000000	1.415,85	1.415,85		
Composição Auxiliar	88239	SINAPI	AJUDANTE DE CARPINTEIRO COM ENCARGOS COMPLEMENTARES	SEDI - SERVIÇOS DIVERSOS	H	2,594000	21,62	56,08		
Composição Auxiliar	88262	SINAPI	CARPINTEIRO DE FORMAS COM ENCARGOS COMPLEMENTARES	SEDI - SERVIÇOS DIVERSOS	H	11,241000	26,48	297,66		
Composição Auxiliar	92260	SINAPI	INSTALAÇÃO DE TESSOURA (INTEIRA OU MEIA), BIAPOIADA, EM MADEIRA NÃO APARELHADA, PARA VÃOS MAIORES OU IGUAIS A 6,0 M E MENORES QUE 8,0 M, INCLUSIVE ICAMENTO. AF_07/2019	COBE - COBERTURA	UN	1,000000	501,88	501,88		
Insumo	00004400	SINAPI	CAIBRO NÃO APARELHADO, "6 X 8" CM, EM MACARANDUBA/MASSARANDUBA, ANGELIM OU EQUIVALENTE DA REGIAO - BRUTA	Material	M	3,500000	20,01	70,03		
Insumo	00004425	SINAPI	VIGA NÃO APARELHADA "6 X 12" CM, EM MACARANDUBA/MASSARANDUBA, ANGELIM OU EQUIVALENTE DA REGIAO - BRUTA	Material	M	14,000000	26,61	372,54		
Insumo	00006193	SINAPI	TABUA NÃO APARELHADA "2,5 X 20" CM, EM MACARANDUBA/MASSARANDUBA, ANGELIM OU EQUIVALENTE DA REGIAO - BRUTA	Material	M	3,000000	17,77	53,31		
Insumo	00021142	SINAPI	ESTRIBO COM PARAFUSO EM CHAPA DE FERRO FUNDIDO DE 2" X 3/16" X 35 CM, SECAO "U", PARA MADEIRAMENTO DE TELHADO	Material	UN	1,000000	37,15	37,15		
Insumo	00039027	SINAPI	PREGO DE ACO POLIDO COM CABECA 19 X36 (3 1/4 X 9)	Material	KG	1,650000	16,49	27,20		
				MO sem LS =>		393,67	LS =>	0,00	MO com LS =>	393,67
				Valor do BDI =>		463,69			Valor com BDI =>	1.879,54
							Quant. =>	4,000000	Preço Total =>	7.516,16

7.2	Código	Banco	Descrição	Tipo	Und	Quant.	Valor Unit	Total		
Composição	100387	SINAPI	FABRICAÇÃO E INSTALAÇÃO DE PONTALETES DE MADEIRA NÃO APARELHADA PARA TELHADOS COM MAIS QUE 2 ÁGUAS E COM TELHA CERÂMICA OU DE CONCRETO EM EDIFÍCIO INSTITUCIONAL TERREO, INCLUSIVE TRANSPORTE VERTICAL. AF_07/2019	COBE - COBERTURA	m²	1,000000	51,15	51,15		
Composição Auxiliar	88239	SINAPI	AJUDANTE DE CARPINTEIRO COM ENCARGOS COMPLEMENTARES	SEDI - SERVIÇOS DIVERSOS	H	0,198000	21,62	4,28		
Composição Auxiliar	88262	SINAPI	CARPINTEIRO DE FORMAS COM ENCARGOS COMPLEMENTARES	SEDI - SERVIÇOS DIVERSOS	H	0,538000	26,48	14,24		
Composição Auxiliar	93281	SINAPI	GUINCHO ELÉTRICO DE COLUNA, CAPACIDADE 400 KG, COM MOTO FREIO, MOTOR TRIFÁSICO DE 1,25 CV - CHP DIURNO. AF_03/2016	CHOR - CUSTOS HORÁRIOS DE MÁQUINAS E EQUIPAMENTOS	CHP	0,010600	22,87	0,24		
Composição Auxiliar	93282	SINAPI	GUINCHO ELÉTRICO DE COLUNA, CAPACIDADE 400 KG, COM MOTO FREIO, MOTOR TRIFÁSICO DE 1,25 CV - CHI DIURNO. AF_03/2016	CHOR - CUSTOS HORÁRIOS DE MÁQUINAS E EQUIPAMENTOS	CHI	0,013900	22,04	0,30		
Insumo	00004425	SINAPI	VIGA NÃO APARELHADA "6 X 12" CM, EM MACARANDUBA/MASSARANDUBA, ANGELIM OU EQUIVALENTE DA REGIAO - BRUTA	Material	M	0,227000	26,61	6,04		
Insumo	00004430	SINAPI	CAIBRO NÃO APARELHADO "5 X 6" CM, EM MACARANDUBA/MASSARANDUBA, ANGELIM OU EQUIVALENTE DA REGIAO - BRUTA	Material	M	0,909000	12,58	11,43		
Insumo	00004472	SINAPI	VIGA NÃO APARELHADA "6 X 16" CM, EM MACARANDUBA/MASSARANDUBA, ANGELIM OU EQUIVALENTE DA REGIAO - BRUTA	Material	M	0,321000	33,23	10,66		
Insumo	00005075	SINAPI	PREGO DE ACO POLIDO COM CABECA 18 X 30 (2 3/4 X 10)	Material	KG	0,240000	16,50	3,96		
				MO sem LS =>		13,62	LS =>	0,00	MO com LS =>	13,62
				Valor do BDI =>		16,75			Valor com BDI =>	67,90
							Quant. =>	18,000000	Preço Total =>	1.222,20

7.3	Código	Banco	Descrição	Tipo	Und	Quant.	Valor Unit	Total
Composição	92540	SINAPI	TRAMA DE MADEIRA COMPOSTA POR RIPAS, CAIBROS E TERÇAS PARA TELHADOS DE MAIS QUE 2 ÁGUAS PARA TELHA DE ENCAIXE DE CERÂMICA OU DE CONCRETO, INCLUSIVE TRANSPORTE VERTICAL. AF_07/2019	COBE - COBERTURA	m²	1,000000	82,72	82,72
Composição Auxiliar	88239	SINAPI	AJUDANTE DE CARPINTEIRO COM ENCARGOS COMPLEMENTARES	SEDI - SERVIÇOS DIVERSOS	H	0,484000	21,62	10,46
Composição Auxiliar	88262	SINAPI	CARPINTEIRO DE FORMAS COM ENCARGOS COMPLEMENTARES	SEDI - SERVIÇOS DIVERSOS	H	0,641000	26,48	16,97
Composição Auxiliar	93281	SINAPI	GUINCHO ELÉTRICO DE COLUNA, CAPACIDADE 400 KG, COM MOTO FREIO, MOTOR TRIFÁSICO DE 1,25 CV - CHP DIURNO. AF_03/2016	CHOR - CUSTOS HORÁRIOS DE MÁQUINAS E EQUIPAMENTOS	CHP	0,043400	22,87	0,99
Composição Auxiliar	93282	SINAPI	GUINCHO ELÉTRICO DE COLUNA, CAPACIDADE 400 KG, COM MOTO FREIO, MOTOR TRIFÁSICO DE 1,25 CV - CHI DIURNO. AF_03/2016	CHOR - CUSTOS HORÁRIOS DE MÁQUINAS E EQUIPAMENTOS	CHI	0,060200	22,04	1,32

Minha Empresa
CNPJ:

Insumo	00004408	SINAPI	RIPA NAO APARELHADA, *1,5 X 5* CM, EM MACARANDUBA/MASSARANDUBA, ANGELIM OU EQUIVALENTE DA REGIAO - BRUTA	Material	M	3,3130000	2,39	7,91
Insumo	00004425	SINAPI	VIGA NAO APARELHADA *6 X 12* CM, EM MACARANDUBA/MASSARANDUBA, ANGELIM OU EQUIVALENTE DA REGIAO - BRUTA	Material	M	0,6630000	26,61	17,64
Insumo	00004430	SINAPI	CAIBRO NAO APARELHADO *5 X 6* CM, EM MACARANDUBA/MASSARANDUBA, ANGELIM OU EQUIVALENTE DA REGIAO - BRUTA	Material	M	1,9760000	12,58	24,85
Insumo	00020247	SINAPI	PREGO DE ACO POLIDO COM CABECA 15 X 15 (1 1/4 X 13)	Material	KG	0,0700000	18,27	1,27
Insumo	00039027	SINAPI	PREGO DE ACO POLIDO COM CABECA 19 X 36 (3 1/4 X 9)	Material	KG	0,0500000	16,49	0,82
Insumo	00040568	SINAPI	PREGO DE ACO POLIDO COM CABECA 22 X 48 (4 1/4 X 5)	Material	KG	0,0300000	16,63	0,49
				MO sem LS =>		20,95		20,95
				Valor do BDI =>		27,09		109,81
				Quant. =>		159,3500000		17.498,22

7.4	Código	Banco	Descrição	Tipo	Und	Quant.	Valor Unit	Total
Composição	102203	SINAPI	PINTURA VERNIZ (INCOLOR) ALQUÍDICO EM MADEIRA, USO INTERNO E EXTERNO. 1 DEMÃO. AF_01/2021	PINT - PINTURAS	m²	1,0000000	10,06	10,06
Composição Auxiliar	88310	SINAPI	PINTOR COM ENCARGOS COMPLEMENTARES	SEDI - SERVIÇOS DIVERSOS	H	0,2399000	29,04	6,85
Insumo	00005318	SINAPI	DILUENTE AGUARRAS	Material	L	0,0135000	18,45	0,24
Insumo	00010481	SINAPI	VERNIZ MARITIMO PREMIUM PARA MADEIRA, COM FILTRO SOLAR, BRILHANTE, USO INTERNO E EXTERNO	Material	L	0,0902000	32,96	2,97
				MO sem LS =>		4,81		4,81
				Valor do BDI =>		3,29		13,35
				Quant. =>		201,4000000		2.688,69

7.5	Código	Banco	Descrição	Tipo	Und	Quant.	Valor Unit	Total
Composição	94441	SINAPI	TELHAMENTO COM TELHA CERÂMICA DE ENCAIXE, TIPO FRANCESA, COM MAIS DE 2 ÁGUAS, INCLUSO TRANSPORTE VERTICAL. AF_07/2019	COBE - COBERTURA	m²	1,0000000	28,77	28,77
Composição Auxiliar	88316	SINAPI	SERVENTE COM ENCARGOS COMPLEMENTARES	SEDI - SERVIÇOS DIVERSOS	H	0,3250000	20,98	6,81
Composição Auxiliar	88323	SINAPI	TELHADISTA COM ENCARGOS COMPLEMENTARES	SEDI - SERVIÇOS DIVERSOS	H	0,1530000	26,25	4,01
Composição Auxiliar	93281	SINAPI	GUINCHO ELÉTRICO DE COLLUNA, CAPACIDADE 400 KG, COM MOTO FREIO, MOTOR TRIFÁSICO DE 1,25 CV - CHP DIURNO. AF_03/2016	CHOR - CUSTOS HORÁRIOS DE MÁQUINAS E EQUIPAMENTOS	CHP	0,0240000	22,87	0,54
Composição Auxiliar	93282	SINAPI	GUINCHO ELÉTRICO DE COLLUNA, CAPACIDADE 400 KG, COM MOTO FREIO, MOTOR TRIFÁSICO DE 1,25 CV - CHI DIURNO. AF_03/2016	CHOR - CUSTOS HORÁRIOS DE MÁQUINAS E EQUIPAMENTOS	CHI	0,0333000	22,04	0,73
Insumo	00007175	SINAPI	TELHA DE BARRO / CERAMICA, NAO ESMALTADA, TIPO ROMANA, AMERICANA, PORTUGUESA, FRANCESA, COMPRIMENTO DE *41* CM, RENDIMENTO DE *16* TELHAS/M2	Material	UN	17,7490000	0,94	16,68
				MO sem LS =>		8,28		8,28
				Valor do BDI =>		9,42		38,19
				Quant. =>		159,3500000		6.085,57

7.6	Código	Banco	Descrição	Tipo	Und	Quant.	Valor Unit	Total
Composição	94221	SINAPI	CUMEIRA PARA TELHA CERÂMICA EMBOÇADA COM ARGAMASSA TRAÇO 1:2:9 (CIMENTO, CAL E AREIA) PARA TELHADOS COM ATÉ 2 ÁGUAS, INCLUSO TRANSPORTE VERTICAL. AF_07/2019	COBE - COBERTURA	M	1,0000000	20,79	20,79
Composição Auxiliar	87337	SINAPI	ARGAMASSA TRAÇO 1:2:9 (EM VOLUME DE CIMENTO, CAL E AREIA MÉDIA ÚMIDA) PARA EMBOÇO/MASSA ÚNICA/ASSENTAMENTO DE ALVENARIA DE VEDAÇÃO, PREPARO MECÂNICO COM MISTURADOR DE EIXO HORIZONTAL DE 300 KG. AF_08/2019	SEDI - SERVIÇOS DIVERSOS	m³	0,0117000	450,44	5,27
Composição Auxiliar	88316	SINAPI	SERVENTE COM ENCARGOS COMPLEMENTARES	SEDI - SERVIÇOS DIVERSOS	H	0,2090000	20,98	4,38
Composição Auxiliar	88323	SINAPI	TELHADISTA COM ENCARGOS COMPLEMENTARES	SEDI - SERVIÇOS DIVERSOS	H	0,1640000	26,25	4,30
Composição Auxiliar	93281	SINAPI	GUINCHO ELÉTRICO DE COLLUNA, CAPACIDADE 400 KG, COM MOTO FREIO, MOTOR TRIFÁSICO DE 1,25 CV - CHP DIURNO. AF_03/2016	CHOR - CUSTOS HORÁRIOS DE MÁQUINAS E EQUIPAMENTOS	CHP	0,0063000	22,87	0,14
Composição Auxiliar	93282	SINAPI	GUINCHO ELÉTRICO DE COLLUNA, CAPACIDADE 400 KG, COM MOTO FREIO, MOTOR TRIFÁSICO DE 1,25 CV - CHI DIURNO. AF_03/2016	CHOR - CUSTOS HORÁRIOS DE MÁQUINAS E EQUIPAMENTOS	CHI	0,0087000	22,04	0,19
Insumo	00007181	SINAPI	CUMEIRA PARA TELHA CERAMICA, COMPRIMENTO DE *41* CM, RENDIMENTO DE *3* TELHAS/M	Material	UN	3,0000000	2,17	6,51
				MO sem LS =>		7,10		7,10
				Valor do BDI =>		6,80		27,59
				Quant. =>		18,2000000		502,13

8	IMPERMEABILIZAÇÃO								2.760,63
8.1	Código	Banco	Descrição	Tipo	Und	Quant.	Valor Unit	Total	
Composição	98557	SINAPI	IMPERMEABILIZAÇÃO DE SUPERFÍCIE COM EMULSÃO ASFÁLTICA, 2 DEMAOS. AF_09/2023	IMPE - IMPERMEABILIZAÇÕES E PROTEÇÕES DIVERSAS	m²	1,0000000	38,42	38,42	
Composição Auxiliar	88243	SINAPI	AJUDANT E ESPECIALIZADO COM ENCARGOS COMPLEMENTARES	SEDI - SERVIÇOS DIVERSOS	H	0,0969000	21,78	2,11	
Composição Auxiliar	88270	SINAPI	IMPERMEABILIZADOR COM ENCARGOS COMPLEMENTARES	SEDI - SERVIÇOS DIVERSOS	H	0,4299000	26,81	11,52	
Insumo	00000626	SINAPI	MANTA LIQUIDA DE BASE ASFALTICA MODIFICADA COM A ADICAO DE ELASTOMEROS DILUIDOS EM SOLVENTE ORGANICO, APLICACAO A FRIO (MEMBRANA IMPERMEABILIZANTE ASFALTICA)	Material	KG	1,5000000	16,53	24,79	
				MO sem LS =>		9,80		9,80	
				Valor do BDI =>		12,58		51,00	
				Quant. =>		54,1300000		2.760,63	

9	REVESTIMENTOS INTERNO E EXTERNO								47.406,50
9.1	Código	Banco	Descrição	Tipo	Und	Quant.	Valor Unit	Total	
Composição	87878	SINAPI	CHAPISCO APLICADO EM ALVENARIAS E ESTRUTURAS DE CONCRETO INTERNAS, COM COLHER DE PEDREIRO. ARGAMASSA TRAÇO 1:3 COM PREPARO MANUAL. AF_10/2022	REVE - REVESTIMENTO E TRATAMENTO DE SUPERFÍCIES	m²	1,0000000	4,52	4,52	
Composição Auxiliar	87377	SINAPI	ARGAMASSA TRAÇO 1:3 (EM VOLUME DE CIMENTO E AREIA GROSSA ÚMIDA) PARA CHAPISCO CONVENCIONAL, PREPARO MANUAL. AF_09/2019	SEDI - SERVIÇOS DIVERSOS	m³	0,0037000	589,12	2,17	
Composição Auxiliar	88309	SINAPI	PEDREIRO COM ENCARGOS COMPLEMENTARES	SEDI - SERVIÇOS DIVERSOS	H	0,0681000	26,81	1,82	

Minha Empresa
CNPJ:

Composição	Código	Banco	Descrição	Tipo	Und	Quant.	Valor Unit	Total	
Auxiliar	88316	SINAPI	SERVEnte COM ENCARGOS COMPLEMENTARES	SEDI - SERVIÇOS DIVERSOS	H	0,0255000	20,98	0,53	
				MO sem LS =>	2,23	LS =>	0,00	MO com LS =>	2,23
				Valor do BDI =>	1,48			Valor com BDI =>	6,00
				Quant. =>		393,6800000	Preço Total =>	2.362,08	
9.2	Código	Banco	Descrição	Tipo	Und	Quant.	Valor Unit	Total	
Composição	87881	SINAPI	CHAPISCO APLICADO NO TETO OU EM ALVENARIA E ESTRUTURA, COM ROLO PARA TEXTURA ACRILICA. ARGAMASSA TRAÇO 1:4 E EMULSAO POLIMERICA (ADESIVO) COM PREPARO MANUAL. AF_10/2022	REVE - REVESTIMENTO E TRATAMENTO DE SUPERFICIES	m²	1,0000000	5,82	5,82	
Composição Auxiliar	87381	SINAPI	ARGAMASSA TRAÇO 1:4 (EM VOLUME DE CIMENTO E AREIA GROSSA ÚMIDA) COM ADIÇÃO DE EMULSAO POLIMERICA PARA CHAPISCO ROLADO. PREPARO MANUAL. AF_08/2019	SEDI - SERVIÇOS DIVERSOS	m³	0,0015000	2.987,56	4,48	
Composição Auxiliar	88309	SINAPI	PEDREIRO COM ENCARGOS COMPLEMENTARES	SEDI - SERVIÇOS DIVERSOS	H	0,0389000	26,81	1,04	
Composição Auxiliar	88316	SINAPI	SERVEnte COM ENCARGOS COMPLEMENTARES	SEDI - SERVIÇOS DIVERSOS	H	0,0146000	20,98	0,30	
				MO sem LS =>	1,16	LS =>	0,00	MO com LS =>	1,16
				Valor do BDI =>	1,90			Valor com BDI =>	7,72
				Quant. =>		81,6400000	Preço Total =>	630,26	
9.3	Código	Banco	Descrição	Tipo	Und	Quant.	Valor Unit	Total	
Composição	87535	SINAPI	EMBOÇO, PARA RECEBIMENTO DE CERÂMICA, EM ARGAMASSA TRAÇO 1:2:8. PREPARO MECÂNICO COM BETONEIRA 400L, APLICADO MANUALMENTE EM FACES INTERNAS DE PAREDES, PARA AMBIENTE COM ÁREA MAIOR QUE 10M2, ESPESSURA DE 20MM, COM EXECUÇÃO DE TALISCAS. AF_06/2014	REVE - REVESTIMENTO E TRATAMENTO DE SUPERFICIES	m²	1,0000000	28,75	28,75	
Composição Auxiliar	87292	SINAPI	ARGAMASSA TRAÇO 1:2:8 (EM VOLUME DE CIMENTO, CAL E AREIA MEDIA ÚMIDA) PARA EMBOÇO/MASSA ÚNICA/ASSENTAMENTO DE ALVENARIA DE VEDAÇÃO, PREPARO MECÂNICO COM BETONEIRA 400 L. AF_08/2019	SEDI - SERVIÇOS DIVERSOS	m³	0,0376000	471,21	17,71	
Composição Auxiliar	88309	SINAPI	PEDREIRO COM ENCARGOS COMPLEMENTARES	SEDI - SERVIÇOS DIVERSOS	H	0,3200000	26,81	8,57	
Composição Auxiliar	88316	SINAPI	SERVEnte COM ENCARGOS COMPLEMENTARES	SEDI - SERVIÇOS DIVERSOS	H	0,1180000	20,98	2,47	
				MO sem LS =>	10,44	LS =>	0,00	MO com LS =>	10,44
				Valor do BDI =>	9,41			Valor com BDI =>	38,16
				Quant. =>		393,6800000	Preço Total =>	15.022,82	
9.4	Código	Banco	Descrição	Tipo	Und	Quant.	Valor Unit	Total	
Composição	87543	SINAPI	MASSA ÚNICA, PARA RECEBIMENTO DE PINTURA OU CERÂMICA, ARGAMASSA INDUSTRIALIZADA, PREPARO MECÂNICO, APLICADO COM EQUIPAMENTO DE MISTURA E PROJEÇÃO DE 1,5 M3/H EM FACES INTERNAS DE PAREDES, ESPESSURA DE 5MM, SEM EXECUÇÃO DE TALISCAS. AF_08/2014	REVE - REVESTIMENTO E TRATAMENTO DE SUPERFICIES	m²	1,0000000	28,00	28,00	
Composição Auxiliar	87407	SINAPI	ARGAMASSA INDUSTRIALIZADA PARA REVESTIMENTOS, MISTURA E PROJEÇÃO DE 1,5 M³/H DE ARGAMASSA. AF_08/2019	SEDI - SERVIÇOS DIVERSOS	m³	0,0113000	1.957,57	22,12	
Composição Auxiliar	88309	SINAPI	PEDREIRO COM ENCARGOS COMPLEMENTARES	SEDI - SERVIÇOS DIVERSOS	H	0,2000000	26,81	5,36	
Composição Auxiliar	88316	SINAPI	SERVEnte COM ENCARGOS COMPLEMENTARES	SEDI - SERVIÇOS DIVERSOS	H	0,0250000	20,98	0,52	
				MO sem LS =>	4,97	LS =>	0,00	MO com LS =>	4,97
				Valor do BDI =>	9,17			Valor com BDI =>	37,17
				Quant. =>		222,1600000	Preço Total =>	8.257,68	
9.5	Código	Banco	Descrição	Tipo	Und	Quant.	Valor Unit	Total	
Composição	87543	SINAPI	MASSA ÚNICA, PARA RECEBIMENTO DE PINTURA OU CERÂMICA, ARGAMASSA INDUSTRIALIZADA, PREPARO MECÂNICO, APLICADO COM EQUIPAMENTO DE MISTURA E PROJEÇÃO DE 1,5 M3/H EM FACES INTERNAS DE PAREDES, ESPESSURA DE 5MM, SEM EXECUÇÃO DE TALISCAS. AF_06/2014	REVE - REVESTIMENTO E TRATAMENTO DE SUPERFICIES	m²	1,0000000	28,00	28,00	
Composição Auxiliar	87407	SINAPI	ARGAMASSA INDUSTRIALIZADA PARA REVESTIMENTOS, MISTURA E PROJEÇÃO DE 1,5 M³/H DE ARGAMASSA. AF_08/2019	SEDI - SERVIÇOS DIVERSOS	m³	0,0113000	1.957,57	22,12	
Composição Auxiliar	88309	SINAPI	PEDREIRO COM ENCARGOS COMPLEMENTARES	SEDI - SERVIÇOS DIVERSOS	H	0,2000000	26,81	5,36	
Composição Auxiliar	88316	SINAPI	SERVEnte COM ENCARGOS COMPLEMENTARES	SEDI - SERVIÇOS DIVERSOS	H	0,0250000	20,98	0,52	
				MO sem LS =>	4,97	LS =>	0,00	MO com LS =>	4,97
				Valor do BDI =>	9,17			Valor com BDI =>	37,17
				Quant. =>		81,6400000	Preço Total =>	3.034,55	
9.6	Código	Banco	Descrição	Tipo	Und	Quant.	Valor Unit	Total	
Composição	87273	SINAPI	REVESTIMENTO CERÂMICO PARA PAREDES INTERNAS COM PLACAS TIPO ESMALTADA EXTRA. DE DIMENSÕES 33X45 CM APLICADAS NA ALTURA INTEIRA DAS PAREDES. AF_02/2023_PE	REVE - REVESTIMENTO E TRATAMENTO DE SUPERFICIES	m²	1,0000000	67,78	67,78	
Composição Auxiliar	88256	SINAPI	AZULEJISTA OU LADRIHISTA COM ENCARGOS COMPLEMENTARES	SEDI - SERVIÇOS DIVERSOS	H	0,6970000	26,67	18,58	
Composição Auxiliar	88316	SINAPI	SERVEnte COM ENCARGOS COMPLEMENTARES	SEDI - SERVIÇOS DIVERSOS	H	0,3138000	20,98	6,58	
Insumo	00000536	SINAPI	REVESTIMENTO EM CERAMICA ESMALTADA EXTRA, PEI MENOR OU IGUAL A 3. FORMATO MENOR OU IGUAL A 2025 CM2	Material	m²	1,0798000	32,62	35,22	
Insumo	00001381	SINAPI	ARGAMASSA COLANTE AC I PARA CERAMICAS	Material	KG	6,8500000	0,91	6,23	
Insumo	00034357	SINAPI	REJUNTE CIMENTICIO, QUALQUER COR	Material	KG	0,2220000	5,31	1,17	
				MO sem LS =>	17,84	LS =>	0,00	MO com LS =>	17,84
				Valor do BDI =>	22,19			Valor com BDI =>	89,97
				Quant. =>		63,7700000	Preço Total =>	5.737,38	
9.7	Código	Banco	Descrição	Tipo	Und	Quant.	Valor Unit	Total	
Composição	87273	SINAPI	REVESTIMENTO CERÂMICO PARA PAREDES INTERNAS COM PLACAS TIPO ESMALTADA EXTRA. DE DIMENSÕES 33X45 CM APLICADAS NA ALTURA INTEIRA DAS PAREDES. AF_02/2023_PE	REVE - REVESTIMENTO E TRATAMENTO DE SUPERFICIES	m²	1,0000000	67,78	67,78	
Composição Auxiliar	88256	SINAPI	AZULEJISTA OU LADRIHISTA COM ENCARGOS COMPLEMENTARES	SEDI - SERVIÇOS DIVERSOS	H	0,6970000	26,67	18,58	
Composição Auxiliar	88316	SINAPI	SERVEnte COM ENCARGOS COMPLEMENTARES	SEDI - SERVIÇOS DIVERSOS	H	0,3138000	20,98	6,58	
Insumo	00000536	SINAPI	REVESTIMENTO EM CERAMICA ESMALTADA EXTRA, PEI MENOR OU IGUAL A 3. FORMATO MENOR OU IGUAL A 2025 CM2	Material	m²	1,0798000	32,62	35,22	
Insumo	00001381	SINAPI	ARGAMASSA COLANTE AC I PARA CERAMICAS	Material	KG	6,8500000	0,91	6,23	
Insumo	00034357	SINAPI	REJUNTE CIMENTICIO, QUALQUER COR	Material	KG	0,2220000	5,31	1,17	

Minha Empresa
CNPJ:

Quant. => 101,5500000 Preço Total => 7.193,80

10.1.3	Código Banco	Descrição	Tipo	Und	Quant.	Valor Unit	Total
Composição	C4624 SEINFRA	PISO PODOTÁTIL EXTERNO EM PMC ESP. 3CM, ASSENTADO COM ARGAMASSA (FORNECIMENTO E ASSENTAMENTO)	PISOS	m²	1,0000000	135,60	135,60
Insumo	10109 SEINFRA	AREIA MEDIA	Material	m³	0,0182000	70,08	1,27
Insumo	10441 SEINFRA	CAL HIDRATADA	Material	KG	2,7300000	0,81	2,21
Insumo	10805 SEINFRA	CIMENTO PORTLAND	Material	KG	2,8000000	0,60	1,68
Insumo	11328 SEINFRA	LADRILHISTA	Mão de Obra	H	1,6000000	26,86	42,97
Insumo	12543 SEINFRA	SERVENTE	Mão de Obra	H	1,2500000	20,26	25,32
Insumo	18623 SEINFRA	PISO TÁTIL ALERTA OU DIRECIONAL EM PMC (CONCRETO) ESP. 3cm	Material	m²	1,1000000	56,50	62,15

MO sem LS => 68,29 LS => 0,00 MO com LS => 68,29
Valor do BDI => 44,40 Valor com BDI => 180,00
Quant. => 4,8600000 Preço Total => 874,80

10.1.4	Código Banco	Descrição	Tipo	Und	Quant.	Valor Unit	Total
Composição	96689 SINAPI	SOLEIRA EM GRANITO, LARGURA 15 CM, ESPESSURA 2,0 CM. AF_09/2020	PISO - PISOS	M	1,0000000	103,37	103,37
Composição Auxiliar	88274 SINAPI	MARMORISTA/GRANITEIRO COM ENCARGOS COMPLEMENTARES	SEDI - SERVIÇOS DIVERSOS	H	0,5470000	26,67	14,58
Composição Auxiliar	88316 SINAPI	SERVENTE COM ENCARGOS COMPLEMENTARES	SEDI - SERVIÇOS DIVERSOS	H	0,2730000	20,98	5,72
Insumo	00020232 SINAPI	SOLEIRA EM GRANITO, POLIDO, TIPO ANDORINHA/ QUARTZ/ CASTELO/ CORUMBA OU OUTROS EQUIVALENTES DA REGIAO, L= *15* CM, E= *2,0* CM	Material	M	1,0000000	79,49	79,49
Insumo	00037595 SINAPI	ARGAMASSA COLANTE TIPO AC III	Material	KG	1,2900000	2,78	3,58

MO sem LS => 14,36 LS => 0,00 MO com LS => 14,36
Valor do BDI => 33,85 Valor com BDI => 137,22
Quant. => 5,4000000 Preço Total => 740,98

10.2 PAVIMENTAÇÃO EXTERNA 4.023,93

10.2.1	Código Banco	Descrição	Tipo	Und	Quant.	Valor Unit	Total
Composição	96679 SINAPI	PISO CIMENTADO, TRAÇO 1:3 (CIMENTO E AREIA), ACABAMENTO LISO, ESPESSURA 2,0 CM, PREPARO MECÂNICO DA ARGAMASSA. AF_09/2020	PISO - PISOS	m²	1,0000000	33,40	33,40
Composição Auxiliar	87298 SINAPI	ARGAMASSA TRAÇO 1:3 (EM VOLUME DE CIMENTO E AREIA MÉDIA ÚMIDA) PARA CONTRAPISO, PREPARO MECÂNICO COM BETONEIRA 400 L. AF_09/2019	SEDI - SERVIÇOS DIVERSOS	m²	0,0310000	582,42	18,05
Composição Auxiliar	88309 SINAPI	PEDREIRO COM ENCARGOS COMPLEMENTARES	SEDI - SERVIÇOS DIVERSOS	H	0,3540000	26,81	9,49
Composição Auxiliar	88316 SINAPI	SERVENTE COM ENCARGOS COMPLEMENTARES	SEDI - SERVIÇOS DIVERSOS	H	0,1770000	20,98	3,71
Insumo	00001379 SINAPI	CIMENTO PORTLAND COMPOSTO CP II-32	Material	KG	0,5000000	0,71	0,35
Insumo	00003671 SINAPI	JUNTA PLÁSTICA DE DILATAÇÃO PARA PISOS, COR CINZA, 17 X 3 MM (ALTURA X ESPESSURA)	Material	M	1,6700000	1,08	1,80

MO sem LS => 11,44 LS => 0,00 MO com LS => 11,44
Valor do BDI => 10,93 Valor com BDI => 44,33
Quant. => 71,7700000 Preço Total => 3.181,56

10.2.2	Código Banco	Descrição	Tipo	Und	Quant.	Valor Unit	Total
Composição	94963 SINAPI	CONCRETO FCK = 15MPA, TRAÇO 1:3,4:3,5 (EM MASSA SECA DE CIMENTO/ AREIA MÉDIA/ BRITA 1) - PREPARO MECÂNICO COM BETONEIRA 400 L. AF_05/2021	FUES - FUNDAÇÕES E ESTRUTURAS	m³	1,0000000	366,02	366,02
Composição Auxiliar	88316 SINAPI	SERVENTE COM ENCARGOS COMPLEMENTARES	SEDI - SERVIÇOS DIVERSOS	H	2,3275000	20,98	48,83
Composição Auxiliar	88377 SINAPI	OPERADOR DE BETONEIRA ESTACIONÁRIA/MISTURADOR COM ENCARGOS COMPLEMENTARES	SEDI - SERVIÇOS DIVERSOS	H	1,4695000	21,57	31,69
Composição Auxiliar	88830 SINAPI	BETONEIRA CAPACIDADE NOMINAL DE 400 L, CAPACIDADE DE MISTURA 280 L, MOTOR ELÉTRICO TRIFÁSICO POTÊNCIA DE 2 CV, SEM CARREGADOR - CHP DIURNO. AF_05/2023	CHOR - CUSTOS HORÁRIOS DE MÁQUINAS E EQUIPAMENTOS	CHP	0,7563000	1,54	1,16
Composição Auxiliar	88831 SINAPI	BETONEIRA CAPACIDADE NOMINAL DE 400 L, CAPACIDADE DE MISTURA 280 L, MOTOR ELÉTRICO TRIFÁSICO POTÊNCIA DE 2 CV, SEM CARREGADOR - CHI DIURNO. AF_05/2023	CHOR - CUSTOS HORÁRIOS DE MÁQUINAS E EQUIPAMENTOS	CHI	0,7131000	0,31	0,22
Insumo	00000370 SINAPI	AREIA MEDIA - POSTO JAZIDA/FORNECEDOR (RETIRADO NA JAZIDA, SEM TRANSPORTE)	Material	m³	0,8046000	60,79	48,91
Insumo	00001379 SINAPI	CIMENTO PORTLAND COMPOSTO CP II-32	Material	KG	273,0630000	0,71	193,87
Insumo	00004721 SINAPI	PEDRA BRITADA N. 1 (9,5 a 19 MM) POSTO PEDREIRA/FORNECEDOR, SEM FRETE	Material	m³	0,5792000	71,38	41,34

MO sem LS => 54,56 LS => 0,00 MO com LS => 54,56
Valor do BDI => 119,87 Valor com BDI => 485,89
Quant. => 0,2000000 Preço Total => 97,17

10.2.3	Código Banco	Descrição	Tipo	Und	Quant.	Valor Unit	Total
Composição	C4624 SEINFRA	PISO PODOTÁTIL EXTERNO EM PMC ESP. 3CM, ASSENTADO COM ARGAMASSA (FORNECIMENTO E ASSENTAMENTO)	PISOS	m²	1,0000000	135,60	135,60
Insumo	10109 SEINFRA	AREIA MEDIA	Material	m³	0,0182000	70,08	1,27
Insumo	10441 SEINFRA	CAL HIDRATADA	Material	KG	2,7300000	0,81	2,21
Insumo	10805 SEINFRA	CIMENTO PORTLAND	Material	KG	2,8000000	0,60	1,68
Insumo	11328 SEINFRA	LADRILHISTA	Mão de Obra	H	1,6000000	26,86	42,97
Insumo	12543 SEINFRA	SERVENTE	Mão de Obra	H	1,2500000	20,26	25,32
Insumo	18623 SEINFRA	PISO TÁTIL ALERTA OU DIRECIONAL EM PMC (CONCRETO) ESP. 3cm	Material	m²	1,1000000	56,50	62,15

MO sem LS => 68,29 LS => 0,00 MO com LS => 68,29
Valor do BDI => 44,40 Valor com BDI => 180,00
Quant. => 4,1400000 Preço Total => 745,20

11	Código Banco	Descrição	Tipo	Und	Quant.	Valor Unit	Total
11.1		PINTURAS E ACABAMENTOS					9.626,80
Composição	96132 SINAPI	APLICAÇÃO MANUAL DE MASSA ACRÍLICA EM PANOS DE FACHADA SEM PRESENÇA DE VÃOS, DE EDIFÍCIOS DE MÚLTIPLOS PAVIMENTOS, DUAS DEMAO.S. AF_05/2017	PINT - PINTURAS	m²	1,0000000	18,24	18,24

Minha Empresa
CNPJ:

Composição	88310 SINAPI	PINTOR COM ENCARGOS COMPLEMENTARES	SEDI - SERVIÇOS DIVERSOS	H	0,3340000	29,04	9,69
Auxiliar	88316 SINAPI	SERVEnte COM ENCARGOS COMPLEMENTARES	SEDI - SERVIÇOS DIVERSOS	H	0,0830000	20,98	1,74
Auxiliar	00003767 SINAPI	LIXA EM FOLHA PARA PAREDE OU MADEIRA, NUMERO 120, COR VERMELHA	Material	UN	0,1000000	0,82	0,08
Insumo	00043651 SINAPI	MASSA ACRILICA PARA SUPERFICIES INTERNAS E EXTERNAS	Material	KG	1,5518400	4,34	6,73
					MO sem LS => 7,95	LS => 0,00	MO com LS => 7,95
					Valor do BDI => 5,97		Valor com BDI => 24,21
					Quant. =>	88,4000000	Preço Total => 2.140,16

11.2	Código Banco	Descrição	Tipo	Und	Quant.	Valor Unit	Total
Composição	96132 SINAPI	APLICAÇÃO MANUAL DE MASSA ACRILICA EM PANOS DE FACHADA SEM PRESENCIA DE VÃOS, DE EDIFÍCIOS DE MÚLTIPLOS PAVIMENTOS, DUAS DEMÃOS. AF_05/2017	PINT - PINTURAS	m²	1,0000000	18,24	18,24
Composição	88310 SINAPI	PINTOR COM ENCARGOS COMPLEMENTARES	SEDI - SERVIÇOS DIVERSOS	H	0,3340000	29,04	9,69
Auxiliar	88316 SINAPI	SERVEnte COM ENCARGOS COMPLEMENTARES	SEDI - SERVIÇOS DIVERSOS	H	0,0830000	20,98	1,74
Auxiliar	00003767 SINAPI	LIXA EM FOLHA PARA PAREDE OU MADEIRA, NUMERO 120, COR VERMELHA	Material	UN	0,1000000	0,82	0,08
Insumo	00043651 SINAPI	MASSA ACRILICA PARA SUPERFICIES INTERNAS E EXTERNAS	Material	KG	1,5518400	4,34	6,73
					MO sem LS => 7,95	LS => 0,00	MO com LS => 7,95
					Valor do BDI => 5,97		Valor com BDI => 24,21
					Quant. =>	77,9600000	Preço Total => 1.887,41

11.3	Código Banco	Descrição	Tipo	Und	Quant.	Valor Unit	Total
Composição	86489 SINAPI	PINTURA LÁTEX ACRILICA PREMIUM, APLICAÇÃO MANUAL EM PAREDES, DUAS DEMÃOS, AF_04/2023	PINT - PINTURAS	m²	1,0000000	12,13	12,13
Composição	88310 SINAPI	PINTOR COM ENCARGOS COMPLEMENTARES	SEDI - SERVIÇOS DIVERSOS	H	0,1631000	29,04	4,73
Auxiliar	88316 SINAPI	SERVEnte COM ENCARGOS COMPLEMENTARES	SEDI - SERVIÇOS DIVERSOS	H	0,0544000	20,98	1,14
Auxiliar	00007356 SINAPI	TINTA LATEX ACRILICA PREMIUM, COR BRANCO FOSCO	Material	L	0,2285000	27,42	6,26
					MO sem LS => 4,07	LS => 0,00	MO com LS => 4,07
					Valor do BDI => 3,97		Valor com BDI => 16,10
					Quant. =>	121,8500000	Preço Total => 1.961,78

11.4	Código Banco	Descrição	Tipo	Und	Quant.	Valor Unit	Total
Composição	86423 SINAPI	APLICAÇÃO MANUAL DE PINTURA COM TINTA TEXTURIZADA ACRILICA EM PAREDES EXTERNAS DE CASAS, UMA COR. AF_06/2014	PINT - PINTURAS	m²	1,0000000	18,70	18,70
Composição	88310 SINAPI	PINTOR COM ENCARGOS COMPLEMENTARES	SEDI - SERVIÇOS DIVERSOS	H	0,1760000	29,04	5,11
Auxiliar	88316 SINAPI	SERVEnte COM ENCARGOS COMPLEMENTARES	SEDI - SERVIÇOS DIVERSOS	H	0,0440000	20,98	0,92
Auxiliar	00038877 SINAPI	MASSA PREMIUM PARA TEXTURA LISA DE BASE ACRILICA, USO INTERNO E EXTERNO	Material	KG	1,9380000	6,54	12,67
					MO sem LS => 4,18	LS => 0,00	MO com LS => 4,18
					Valor do BDI => 6,12		Valor com BDI => 24,82
					Quant. =>	111,0200000	Preço Total => 2.755,51

11.5	Código Banco	Descrição	Tipo	Und	Quant.	Valor Unit	Total
Composição	102219 SINAPI	PINTURA TINTA DE ACABAMENTO (PIGMENTADA) ESMALTE SINTÉTICO ACETINADO EM MADEIRA, 2 DEMÃOS. AF_01/2021	PINT - PINTURAS	m²	1,0000000	16,04	16,04
Composição	88310 SINAPI	PINTOR COM ENCARGOS COMPLEMENTARES	SEDI - SERVIÇOS DIVERSOS	H	0,3805000	29,04	11,04
Auxiliar	00005318 SINAPI	DILUENTE AGUARRAS	Material	L	0,0140000	18,45	0,25
Insumo	00007311 SINAPI	TINTA ESMALTE SINTETICO PREMIUM ACETINADO	Material	L	0,1403000	33,90	4,75
					MO sem LS => 7,75	LS => 0,00	MO com LS => 7,75
					Valor do BDI => 5,25		Valor com BDI => 21,29
					Quant. =>	25,2000000	Preço Total => 536,50

11.6	Código Banco	Descrição	Tipo	Und	Quant.	Valor Unit	Total
Composição	100742 SINAPI	PINTURA COM TINTA ALQUÍDICA DE ACABAMENTO (ESMALTE SINTÉTICO ACETINADO) APLICADA A ROLO OU PINCEL SOBRE SUPERFICIES METÁLICAS (EXCETO PERFIL) EXECUTADO EM OBRA (POR DEMÃO). AF_01/2020	PINT - PINTURAS	m²	1,0000000	24,22	24,22
Composição	88310 SINAPI	PINTOR COM ENCARGOS COMPLEMENTARES	SEDI - SERVIÇOS DIVERSOS	H	0,6779000	29,04	19,68
Auxiliar	00005318 SINAPI	DILUENTE AGUARRAS	Material	L	0,0127000	18,45	0,23
Insumo	00007311 SINAPI	TINTA ESMALTE SINTETICO PREMIUM ACETINADO	Material	L	0,1274000	33,90	4,31
					MO sem LS => 13,82	LS => 0,00	MO com LS => 13,82
					Valor do BDI => 7,93		Valor com BDI => 32,15
					Quant. =>	10,5000000	Preço Total => 337,57

11.7	Código Banco	Descrição	Tipo	Und	Quant.	Valor Unit	Total
Composição	102203 SINAPI	PINTURA VERNIZ (INCOLOR) ALQUÍDICO EM MADEIRA, USO INTERNO E EXTERNO, 1 DEMÃO. AF_01/2021	PINT - PINTURAS	m²	1,0000000	10,06	10,06
Composição	88310 SINAPI	PINTOR COM ENCARGOS COMPLEMENTARES	SEDI - SERVIÇOS DIVERSOS	H	0,2359000	29,04	6,85
Auxiliar	00005318 SINAPI	DILUENTE AGUARRAS	Material	L	0,0135000	18,45	0,24
Insumo	00010481 SINAPI	VERNIZ MARITIMO PREMIUM PARA MADEIRA, COM FILTRO SOLAR, BRILHANTE, USO INTERNO E EXTERNO	Material	L	0,0902000	32,96	2,97
					MO sem LS => 4,81	LS => 0,00	MO com LS => 4,81
					Valor do BDI => 3,29		Valor com BDI => 13,35
					Quant. =>	0,5900000	Preço Total => 7,87

12	Código Banco	Descrição	Tipo	Und	Quant.	Valor Unit	Total
		INSTALAÇÃO HIDRÁULICA					3.124,50
12.1		TUBULAÇÕES E CONEXÕES DE PVC					1.023,30
12.1.1							
Composição	86401 SINAPI	TUBO PVC, SOLDÁVEL, DN 20MM, INSTALADO EM RAMAL DE DISTRIBUIÇÃO DE ÁGUA - FORNECIMENTO E INSTALAÇÃO. AF_06/2022	INH - INSTALAÇÕES HIDROSANITÁRIAS	M	1,0000000	10,07	10,07
Composição	86248 SINAPI	AUXILIAR DE ENCANADOR OU BOMBEIRO HIDRÁULICO COM ENCARGOS COMPLEMENTARES	SEDI - SERVIÇOS DIVERSOS	H	0,1367000	21,21	2,89

Minha Empresa
CNPJ:

Composição Auxiliar	88267 SINAPI	ENCANADOR OU BOMBEIRO HIDRÁULICO COM ENCARGOS COMPLEMENTARES	SEDI - SERVIÇOS DIVERSOS	H	0,1367000	26,16	3,57	
Insumo	00009867 SINAPI	TUBO PVC, SOLDÁVEL, DE 20 MM, AGUA FRIA (NBR-5648)	Material	M	1,0493000	3,40	3,56	
Insumo	00038383 SINAPI	LIXA D'AGUA EM FOLHA, GRAO 100	Material	UN	0,0319000	1,72	0,05	
			MO sem LS =>	4,64	LS =>	0,00	MO com LS =>	4,64
			Valor do BDI =>	3,29			Valor com BDI =>	13,36
					Quant. =>	25,0000000	Preço Total =>	334,00
121.2	Código Banco	Descrição	Tipo	Und	Quant.	Valor Unit	Total	
Composição	89446 SINAPI	TUBO, PVC, SOLDÁVEL, DN 25MM, INSTALADO EM PRUMADA DE ÁGUA - FORNECIMENTO E INSTALAÇÃO. AF_06/2022	INH - INSTALAÇÕES HIDROS SANITÁRIAS	M	1,0000000	4,94	4,94	
Composição Auxiliar	88248 SINAPI	AUXILIAR DE ENCANADOR OU BOMBEIRO HIDRÁULICO COM ENCARGOS COMPLEMENTARES	SEDI - SERVIÇOS DIVERSOS	H	0,0195000	21,21	0,41	
Composição Auxiliar	88267 SINAPI	ENCANADOR OU BOMBEIRO HIDRÁULICO COM ENCARGOS COMPLEMENTARES	SEDI - SERVIÇOS DIVERSOS	H	0,0195000	26,16	0,51	
Insumo	00009868 SINAPI	TUBO PVC, SOLDÁVEL, DE 25 MM, AGUA FRIA (NBR-5648)	Material	M	1,0493000	3,84	4,02	
Insumo	00038383 SINAPI	LIXA D'AGUA EM FOLHA, GRAO 100	Material	UN	0,0045000	1,72	0,00	
			MO sem LS =>	0,65	LS =>	0,00	MO com LS =>	0,65
			Valor do BDI =>	1,61			Valor com BDI =>	6,55
					Quant. =>	15,0000000	Preço Total =>	98,25
121.3	Código Banco	Descrição	Tipo	Und	Quant.	Valor Unit	Total	
Composição	89448 SINAPI	TUBO, PVC, SOLDÁVEL, DN 40MM, INSTALADO EM PRUMADA DE ÁGUA - FORNECIMENTO E INSTALAÇÃO. AF_06/2022	INH - INSTALAÇÕES HIDROS SANITÁRIAS	M	1,0000000	14,98	14,98	
Composição Auxiliar	88248 SINAPI	AUXILIAR DE ENCANADOR OU BOMBEIRO HIDRÁULICO COM ENCARGOS COMPLEMENTARES	SEDI - SERVIÇOS DIVERSOS	H	0,0282000	21,21	0,59	
Composição Auxiliar	88267 SINAPI	ENCANADOR OU BOMBEIRO HIDRÁULICO COM ENCARGOS COMPLEMENTARES	SEDI - SERVIÇOS DIVERSOS	H	0,0282000	26,16	0,73	
Insumo	00009874 SINAPI	TUBO PVC, SOLDÁVEL, DE 40 MM, AGUA FRIA (NBR-5648)	Material	M	1,0493000	13,01	13,65	
Insumo	00038383 SINAPI	LIXA D'AGUA EM FOLHA, GRAO 100	Material	UN	0,0066000	1,72	0,01	
			MO sem LS =>	0,94	LS =>	0,00	MO com LS =>	0,94
			Valor do BDI =>	4,90			Valor com BDI =>	19,88
					Quant. =>	10,0000000	Preço Total =>	198,80
121.4	Código Banco	Descrição	Tipo	Und	Quant.	Valor Unit	Total	
Composição	89485 SINAPI	JOELHO 45 GRAUS, PVC, SOLDÁVEL, DN 25MM, INSTALADO EM PRUMADA DE ÁGUA - FORNECIMENTO E INSTALAÇÃO. AF_06/2022	INH - INSTALAÇÕES HIDROS SANITÁRIAS	UN	1,0000000	5,39	5,39	
Composição Auxiliar	88248 SINAPI	AUXILIAR DE ENCANADOR OU BOMBEIRO HIDRÁULICO COM ENCARGOS COMPLEMENTARES	SEDI - SERVIÇOS DIVERSOS	H	0,0706000	21,21	1,49	
Composição Auxiliar	88267 SINAPI	ENCANADOR OU BOMBEIRO HIDRÁULICO COM ENCARGOS COMPLEMENTARES	SEDI - SERVIÇOS DIVERSOS	H	0,0706000	26,16	1,84	
Insumo	00000122 SINAPI	ADESIVO PLASTICO PARA PVC, FRASCO COM *850* GR	Material	UN	0,0071000	41,16	0,29	
Insumo	00003500 SINAPI	JOELHO, PVC SOLDÁVEL, 45 GRAUS, 25 MM, COR MARROM, PARA AGUA FRIA PREDIAL	Material	UN	1,0000000	1,39	1,39	
Insumo	00020083 SINAPI	SOLUCAO PREPARADORA / LIMPADORA PARA PVC, FRASCO COM 1000 CM3	Material	UN	0,0080000	46,63	0,37	
Insumo	00038383 SINAPI	LIXA D'AGUA EM FOLHA, GRAO 100	Material	UN	0,0108000	1,72	0,01	
			MO sem LS =>	2,39	LS =>	0,00	MO com LS =>	2,39
			Valor do BDI =>	1,76			Valor com BDI =>	7,15
					Quant. =>	1,0000000	Preço Total =>	7,15
121.5	Código Banco	Descrição	Tipo	Und	Quant.	Valor Unit	Total	
Composição	89358 SINAPI	JOELHO 90 GRAUS, PVC, SOLDÁVEL, DN 20MM, INSTALADO EM RAMAL OU SUB-RAMAL DE ÁGUA - FORNECIMENTO E INSTALAÇÃO. AF_06/2022	INH - INSTALAÇÕES HIDROS SANITÁRIAS	UN	1,0000000	7,25	7,25	
Composição Auxiliar	88248 SINAPI	AUXILIAR DE ENCANADOR OU BOMBEIRO HIDRÁULICO COM ENCARGOS COMPLEMENTARES	SEDI - SERVIÇOS DIVERSOS	H	0,1311000	21,21	2,78	
Composição Auxiliar	88267 SINAPI	ENCANADOR OU BOMBEIRO HIDRÁULICO COM ENCARGOS COMPLEMENTARES	SEDI - SERVIÇOS DIVERSOS	H	0,1311000	26,16	3,42	
Insumo	00000122 SINAPI	ADESIVO PLASTICO PARA PVC, FRASCO COM *850* GR	Material	UN	0,0047000	41,16	0,19	
Insumo	00003542 SINAPI	JOELHO PVC, SOLDÁVEL, 90 GRAUS, 20 MM, COR MARROM, PARA AGUA FRIA PREDIAL	Material	UN	1,0000000	0,54	0,54	
Insumo	00020083 SINAPI	SOLUCAO PREPARADORA / LIMPADORA PARA PVC, FRASCO COM 1000 CM3	Material	UN	0,0060000	46,63	0,27	
Insumo	00038383 SINAPI	LIXA D'AGUA EM FOLHA, GRAO 100	Material	UN	0,0291000	1,72	0,05	
			MO sem LS =>	4,45	LS =>	0,00	MO com LS =>	4,45
			Valor do BDI =>	2,37			Valor com BDI =>	9,62
					Quant. =>	8,0000000	Preço Total =>	76,96
121.6	Código Banco	Descrição	Tipo	Und	Quant.	Valor Unit	Total	
Composição	89362 SINAPI	JOELHO 90 GRAUS, PVC, SOLDÁVEL, DN 25MM, INSTALADO EM RAMAL OU SUB-RAMAL DE ÁGUA - FORNECIMENTO E INSTALAÇÃO. AF_06/2022	INH - INSTALAÇÕES HIDROS SANITÁRIAS	UN	1,0000000	8,57	8,57	
Composição Auxiliar	88248 SINAPI	AUXILIAR DE ENCANADOR OU BOMBEIRO HIDRÁULICO COM ENCARGOS COMPLEMENTARES	SEDI - SERVIÇOS DIVERSOS	H	0,1520000	21,21	3,22	
Composição Auxiliar	88267 SINAPI	ENCANADOR OU BOMBEIRO HIDRÁULICO COM ENCARGOS COMPLEMENTARES	SEDI - SERVIÇOS DIVERSOS	H	0,1520000	26,16	3,97	
Insumo	00000122 SINAPI	ADESIVO PLASTICO PARA PVC, FRASCO COM *850* GR	Material	UN	0,0071000	41,16	0,29	
Insumo	00003529 SINAPI	JOELHO PVC, SOLDÁVEL, 90 GRAUS, 25 MM, COR MARROM, PARA AGUA FRIA PREDIAL	Material	UN	1,0000000	0,67	0,67	
Insumo	00020083 SINAPI	SOLUCAO PREPARADORA / LIMPADORA PARA PVC, FRASCO COM 1000 CM3	Material	UN	0,0080000	46,63	0,37	
Insumo	00038383 SINAPI	LIXA D'AGUA EM FOLHA, GRAO 100	Material	UN	0,0338000	1,72	0,05	
			MO sem LS =>	5,15	LS =>	0,00	MO com LS =>	5,15
			Valor do BDI =>	2,80			Valor com BDI =>	11,37
					Quant. =>	3,0000000	Preço Total =>	34,11
121.7	Código Banco	Descrição	Tipo	Und	Quant.	Valor Unit	Total	
Composição	89497 SINAPI	JOELHO 90 GRAUS, PVC, SOLDÁVEL, DN 40MM, INSTALADO EM PRUMADA DE ÁGUA - FORNECIMENTO E INSTALAÇÃO. AF_06/2022	INH - INSTALAÇÕES HIDROS SANITÁRIAS	UN	1,0000000	11,56	11,56	
Composição Auxiliar	88248 SINAPI	AUXILIAR DE ENCANADOR OU BOMBEIRO HIDRÁULICO COM ENCARGOS COMPLEMENTARES	SEDI - SERVIÇOS DIVERSOS	H	0,1047000	21,21	2,22	

Minha Empresa
CNPJ:

Composição	Código	Banco	Descrição	Tipo	Und	Quant.	Valor Unit	Total			
Auxiliar	88267	SINAPI	ENCANADOR OU BOMBEIRO HIDRÁULICO COM ENCARGOS COMPLEMENTARES	SEDI - SERVIÇOS DIVERSOS	H	0,1047000	26,16	2,73			
Insumo	00000122	SINAPI	ADESIVO PLASTICO PARA PVC, FRASCO COM *850* GR	Material	UN	0,0118000	41,16	0,48			
Insumo	00003535	SINAPI	JOELHO PVC, SOLDÁVEL, 90 GRAUS, 40 MM, COR MARROM, PARA AGUA FRIA PREDIAL	Material	UN	1,0000000	5,46	5,46			
Insumo	00020083	SINAPI	SOLUCAO PREPARADORA / LIMPADORA PARA PVC, FRASCO COM 1000 CM3	Material	UN	0,0140000	46,63	0,65			
Insumo	00038383	SINAPI	LIXA D'AGUA EM FOLHA, GRAO 100	Material	UN	0,0157000	1,72	0,02			
						MO sem LS =>	3,54	LS =>	0,00	MO com LS =>	3,54
						Valor do BDI =>	3,78			Valor com BDI =>	15,34
						Quant. =>	7,0000000	Preço Total =>	107,38		

12.1.8	Código	Banco	Descrição	Tipo	Und	Quant.	Valor Unit	Total			
Composição	88624	SINAPI	TE DE REDUÇÃO, PVC, SOLDÁVEL, DN 40MM X 32MM, INSTALADO EM PRUMADA DE ÁGUA - FORNECIMENTO E INSTALAÇÃO. AF_06/2022	INHI - INSTALAÇÕES HIDROS SANITÁRIAS	UN	1,0000000	15,61	15,61			
Composição Auxiliar	88248	SINAPI	AUXILIAR DE ENCANADOR OU BOMBEIRO HIDRÁULICO COM ENCARGOS COMPLEMENTARES	SEDI - SERVIÇOS DIVERSOS	H	0,1277000	21,21	2,70			
Composição Auxiliar	88267	SINAPI	ENCANADOR OU BOMBEIRO HIDRÁULICO COM ENCARGOS COMPLEMENTARES	SEDI - SERVIÇOS DIVERSOS	H	0,1277000	26,16	3,34			
Insumo	00000122	SINAPI	ADESIVO PLASTICO PARA PVC, FRASCO COM *850* GR	Material	UN	0,0159000	41,16	0,65			
Insumo	00007128	SINAPI	TE DE REDUCAO, PVC, SOLDÁVEL, 90 GRAUS, 40 MM X 32 MM, PARA AGUA FRIA PREDIAL	Material	UN	1,0000000	8,02	8,02			
Insumo	00020083	SINAPI	SOLUCAO PREPARADORA / LIMPADORA PARA PVC, FRASCO COM 1000 CM3	Material	UN	0,0188000	46,63	0,87			
Insumo	00038383	SINAPI	LIXA D'AGUA EM FOLHA, GRAO 100	Material	UN	0,0223000	1,72	0,03			
						MO sem LS =>	4,33	LS =>	0,00	MO com LS =>	4,33
						Valor do BDI =>	5,11			Valor com BDI =>	20,72
						Quant. =>	3,0000000	Preço Total =>	62,16		

12.1.9	Código	Banco	Descrição	Tipo	Und	Quant.	Valor Unit	Total			
Composição	88624	SINAPI	TE DE REDUÇÃO, PVC, SOLDÁVEL, DN 40MM X 32MM, INSTALADO EM PRUMADA DE ÁGUA - FORNECIMENTO E INSTALAÇÃO. AF_06/2022	INHI - INSTALAÇÕES HIDROS SANITÁRIAS	UN	1,0000000	15,61	15,61			
Composição Auxiliar	88248	SINAPI	AUXILIAR DE ENCANADOR OU BOMBEIRO HIDRÁULICO COM ENCARGOS COMPLEMENTARES	SEDI - SERVIÇOS DIVERSOS	H	0,1277000	21,21	2,70			
Composição Auxiliar	88267	SINAPI	ENCANADOR OU BOMBEIRO HIDRÁULICO COM ENCARGOS COMPLEMENTARES	SEDI - SERVIÇOS DIVERSOS	H	0,1277000	26,16	3,34			
Insumo	00000122	SINAPI	ADESIVO PLASTICO PARA PVC, FRASCO COM *850* GR	Material	UN	0,0159000	41,16	0,65			
Insumo	00007128	SINAPI	TE DE REDUCAO, PVC, SOLDÁVEL, 90 GRAUS, 40 MM X 32 MM, PARA AGUA FRIA PREDIAL	Material	UN	1,0000000	8,02	8,02			
Insumo	00020083	SINAPI	SOLUCAO PREPARADORA / LIMPADORA PARA PVC, FRASCO COM 1000 CM3	Material	UN	0,0188000	46,63	0,87			
Insumo	00038383	SINAPI	LIXA D'AGUA EM FOLHA, GRAO 100	Material	UN	0,0223000	1,72	0,03			
						MO sem LS =>	4,33	LS =>	0,00	MO com LS =>	4,33
						Valor do BDI =>	5,11			Valor com BDI =>	20,72
						Quant. =>	2,0000000	Preço Total =>	41,44		

12.1.10	Código	Banco	Descrição	Tipo	Und	Quant.	Valor Unit	Total			
Composição	88438	SINAPI	TE, PVC, SOLDÁVEL, DN 20MM, INSTALADO EM RAMAL DE DISTRIBUIÇÃO DE ÁGUA - FORNECIMENTO E INSTALAÇÃO. AF_06/2022	INHI - INSTALAÇÕES HIDROS SANITÁRIAS	UN	1,0000000	9,13	9,13			
Composição Auxiliar	88248	SINAPI	AUXILIAR DE ENCANADOR OU BOMBEIRO HIDRÁULICO COM ENCARGOS COMPLEMENTARES	SEDI - SERVIÇOS DIVERSOS	H	0,1563000	21,21	3,31			
Composição Auxiliar	88267	SINAPI	ENCANADOR OU BOMBEIRO HIDRÁULICO COM ENCARGOS COMPLEMENTARES	SEDI - SERVIÇOS DIVERSOS	H	0,1563000	26,16	4,08			
Insumo	00000122	SINAPI	ADESIVO PLASTICO PARA PVC, FRASCO COM *850* GR	Material	UN	0,0071000	41,16	0,29			
Insumo	00007138	SINAPI	TE SOLDÁVEL, PVC, 90 GRAUS, 20 MM, PARA AGUA FRIA PREDIAL (NBR 5648)	Material	UN	1,0000000	0,98	0,98			
Insumo	00020083	SINAPI	SOLUCAO PREPARADORA / LIMPADORA PARA PVC, FRASCO COM 1000 CM3	Material	UN	0,0090000	46,63	0,41			
Insumo	00038383	SINAPI	LIXA D'AGUA EM FOLHA, GRAO 100	Material	UN	0,0390000	1,72	0,06			
						MO sem LS =>	5,30	LS =>	0,00	MO com LS =>	5,30
						Valor do BDI =>	2,99			Valor com BDI =>	12,12
						Quant. =>	1,0000000	Preço Total =>	12,12		

12.1.11	Código	Banco	Descrição	Tipo	Und	Quant.	Valor Unit	Total			
Composição	88440	SINAPI	TE, PVC, SOLDÁVEL, DN 25MM, INSTALADO EM RAMAL DE DISTRIBUIÇÃO DE ÁGUA - FORNECIMENTO E INSTALAÇÃO. AF_06/2022	INHI - INSTALAÇÕES HIDROS SANITÁRIAS	UN	1,0000000	10,75	10,75			
Composição Auxiliar	88248	SINAPI	AUXILIAR DE ENCANADOR OU BOMBEIRO HIDRÁULICO COM ENCARGOS COMPLEMENTARES	SEDI - SERVIÇOS DIVERSOS	H	0,1812000	21,21	3,84			
Composição Auxiliar	88267	SINAPI	ENCANADOR OU BOMBEIRO HIDRÁULICO COM ENCARGOS COMPLEMENTARES	SEDI - SERVIÇOS DIVERSOS	H	0,1812000	26,16	4,74			
Insumo	00000122	SINAPI	ADESIVO PLASTICO PARA PVC, FRASCO COM *850* GR	Material	UN	0,0106000	41,16	0,43			
Insumo	00007139	SINAPI	TE SOLDÁVEL, PVC, 90 GRAUS, 25 MM, PARA AGUA FRIA PREDIAL (NBR 5648)	Material	UN	1,0000000	1,12	1,12			
Insumo	00020083	SINAPI	SOLUCAO PREPARADORA / LIMPADORA PARA PVC, FRASCO COM 1000 CM3	Material	UN	0,0120000	46,63	0,55			
Insumo	00038383	SINAPI	LIXA D'AGUA EM FOLHA, GRAO 100	Material	UN	0,0453000	1,72	0,07			
						MO sem LS =>	6,14	LS =>	0,00	MO com LS =>	6,14
						Valor do BDI =>	3,52			Valor com BDI =>	14,27
						Quant. =>	2,0000000	Preço Total =>	28,54		

12.1.12	Código	Banco	Descrição	Tipo	Und	Quant.	Valor Unit	Total
Composição	88623	SINAPI	TE, PVC, SOLDÁVEL, DN 40MM, INSTALADO EM PRUMADA DE ÁGUA - FORNECIMENTO E INSTALAÇÃO. AF_06/2022	INHI - INSTALAÇÕES HIDROS SANITÁRIAS	UN	1,0000000	16,87	16,87
Composição Auxiliar	88248	SINAPI	AUXILIAR DE ENCANADOR OU BOMBEIRO HIDRÁULICO COM ENCARGOS COMPLEMENTARES	SEDI - SERVIÇOS DIVERSOS	H	0,1400000	21,21	2,96
Composição Auxiliar	88267	SINAPI	ENCANADOR OU BOMBEIRO HIDRÁULICO COM ENCARGOS COMPLEMENTARES	SEDI - SERVIÇOS DIVERSOS	H	0,1400000	26,16	3,66
Insumo	00000122	SINAPI	ADESIVO PLASTICO PARA PVC, FRASCO COM *850* GR	Material	UN	0,0176000	41,16	0,72
Insumo	00007141	SINAPI	TE SOLDÁVEL, PVC, 90 GRAUS, 40 MM, PARA AGUA FRIA PREDIAL (NBR 5648)	Material	UN	1,0000000	8,52	8,52
Insumo	00020083	SINAPI	SOLUCAO PREPARADORA / LIMPADORA PARA PVC, FRASCO COM 1000 CM3	Material	UN	0,0210000	46,63	0,97

Minha Empresa
CNPJ:

Insumo	00038383	SINAPI	LIXA D'AGUA EM FOLHA, GRAO 100	Material	UN	0,0236000	1,72	0,04	
				MO sem LS =>	4,75	LS =>	0,00	MO com LS =>	4,75
				Valor do BDI =>	5,52			Valor com BDI =>	22,39
						Quant. =>	1,0000000	Preço Total =>	22,39
12.2			REGISTROS E OUTROS					2.101,20	
12.2.1	Código	Banco	Descrição	Tipo	Und	Quant.	Valor Unit	Total	
Composição	89353	SINAPI	REGISTRO DE GAVETA BRUTO, LATÃO, ROSCÁVEL, 3/4" - FORNECIMENTO E INSTALAÇÃO. AF_09/2021	INHI - INSTALAÇÕES HIDROSANITÁRIAS	UN	1,0000000	28,01	28,01	
Auxiliar	88248	SINAPI	AUXILIAR DE ENCANADOR OU BOMBEIRO HIDRÁULICO COM ENCARGOS COMPLEMENTARES	SEDI - SERVIÇOS DIVERSOS	H	0,1102000	21,21	2,33	
Auxiliar	88267	SINAPI	ENCANADOR OU BOMBEIRO HIDRÁULICO COM ENCARGOS COMPLEMENTARES	SEDI - SERVIÇOS DIVERSOS	H	0,1102000	26,16	2,88	
Insumo	00003148	SINAPI	FITA VEDA ROSCA EM ROLOS DE 18 MM X 50 M (L X C)	Material	UN	0,0106000	11,91	0,12	
Insumo	00006016	SINAPI	REGISTRO GAVETA BRUTO EM LATAO FORJADO, BITOLA 3/4" (REF 1509)	Material	UN	1,0000000	22,68	22,68	
				MO sem LS =>	3,73	LS =>	0,00	MO com LS =>	3,73
				Valor do BDI =>	9,17			Valor com BDI =>	37,18
						Quant. =>	1,0000000	Preço Total =>	37,18
12.2.2	Código	Banco	Descrição	Tipo	Und	Quant.	Valor Unit	Total	
Composição	94495	SINAPI	REGISTRO DE GAVETA BRUTO, LATÃO, ROSCÁVEL, 1" - FORNECIMENTO E INSTALAÇÃO. AF_08/2021	INHI - INSTALAÇÕES HIDROSANITÁRIAS	UN	1,0000000	42,97	42,97	
Auxiliar	88248	SINAPI	AUXILIAR DE ENCANADOR OU BOMBEIRO HIDRÁULICO COM ENCARGOS COMPLEMENTARES	SEDI - SERVIÇOS DIVERSOS	H	0,1485000	21,21	3,14	
Auxiliar	88267	SINAPI	ENCANADOR OU BOMBEIRO HIDRÁULICO COM ENCARGOS COMPLEMENTARES	SEDI - SERVIÇOS DIVERSOS	H	0,1485000	26,16	3,88	
Insumo	00003148	SINAPI	FITA VEDA ROSCA EM ROLOS DE 18 MM X 50 M (L X C)	Material	UN	0,0132000	11,91	0,15	
Insumo	00006019	SINAPI	REGISTRO GAVETA BRUTO EM LATAO FORJADO, BITOLA 1" (REF 1509)	Material	UN	1,0000000	35,80	35,80	
				MO sem LS =>	5,03	LS =>	0,00	MO com LS =>	5,03
				Valor do BDI =>	14,07			Valor com BDI =>	57,04
						Quant. =>	2,0000000	Preço Total =>	114,08
12.2.3	Código	Banco	Descrição	Tipo	Und	Quant.	Valor Unit	Total	
Composição	94497	SINAPI	REGISTRO DE GAVETA BRUTO, LATÃO, ROSCÁVEL, 1 1/2" - FORNECIMENTO E INSTALAÇÃO. AF_09/2021	INHI - INSTALAÇÕES HIDROSANITÁRIAS	UN	1,0000000	74,28	74,28	
Auxiliar	88248	SINAPI	AUXILIAR DE ENCANADOR OU BOMBEIRO HIDRÁULICO COM ENCARGOS COMPLEMENTARES	SEDI - SERVIÇOS DIVERSOS	H	0,2633000	21,21	5,58	
Auxiliar	88267	SINAPI	ENCANADOR OU BOMBEIRO HIDRÁULICO COM ENCARGOS COMPLEMENTARES	SEDI - SERVIÇOS DIVERSOS	H	0,2633000	26,16	6,88	
Insumo	00003148	SINAPI	FITA VEDA ROSCA EM ROLOS DE 18 MM X 50 M (L X C)	Material	UN	0,0192000	11,91	0,22	
Insumo	00006010	SINAPI	REGISTRO GAVETA BRUTO EM LATAO FORJADO, BITOLA 1 1/2" (REF 1509)	Material	UN	1,0000000	61,60	61,60	
				MO sem LS =>	8,94	LS =>	0,00	MO com LS =>	8,94
				Valor do BDI =>	24,32			Valor com BDI =>	98,60
						Quant. =>	7,0000000	Preço Total =>	690,20
12.2.4	Código	Banco	Descrição	Tipo	Und	Quant.	Valor Unit	Total	
Composição	94797	SINAPI	TORNEIRA DE BOIA PARA CAIXA D'AGUA, ROSCÁVEL, 1" - FORNECIMENTO E INSTALAÇÃO. AF_09/2021	INHI - INSTALAÇÕES HIDROSANITÁRIAS	UN	1,0000000	62,77	62,77	
Auxiliar	88248	SINAPI	AUXILIAR DE ENCANADOR OU BOMBEIRO HIDRÁULICO COM ENCARGOS COMPLEMENTARES	SEDI - SERVIÇOS DIVERSOS	H	0,2565000	21,21	5,44	
Auxiliar	88267	SINAPI	ENCANADOR OU BOMBEIRO HIDRÁULICO COM ENCARGOS COMPLEMENTARES	SEDI - SERVIÇOS DIVERSOS	H	0,2565000	26,16	6,71	
Insumo	00003148	SINAPI	FITA VEDA ROSCA EM ROLOS DE 18 MM X 50 M (L X C)	Material	UN	0,0066000	11,91	0,07	
Insumo	00011825	SINAPI	TORNEIRA DE BOIA CONVENCIONAL PARA CAIXA D'AGUA, 1", AGUA FRIA, COM HASTE E TORNEIRA METALICOS E BALAO PLASTICO	Material	UN	1,0000000	50,55	50,55	
				MO sem LS =>	8,71	LS =>	0,00	MO com LS =>	8,71
				Valor do BDI =>	20,55			Valor com BDI =>	83,32
						Quant. =>	2,0000000	Preço Total =>	166,64
12.2.5	Código	Banco	Descrição	Tipo	Und	Quant.	Valor Unit	Total	
Composição	102607	SINAPI	CAIXA D'AGUA EM POLIETILENO, 1000 LITROS - FORNECIMENTO E INSTALAÇÃO. AF_06/2021	INHI - INSTALAÇÕES HIDROSANITÁRIAS	UN	1,0000000	411,72	411,72	
Auxiliar	88248	SINAPI	AUXILIAR DE ENCANADOR OU BOMBEIRO HIDRÁULICO COM ENCARGOS COMPLEMENTARES	SEDI - SERVIÇOS DIVERSOS	H	0,1510000	21,21	3,20	
Auxiliar	88267	SINAPI	ENCANADOR OU BOMBEIRO HIDRÁULICO COM ENCARGOS COMPLEMENTARES	SEDI - SERVIÇOS DIVERSOS	H	0,1510000	26,16	3,95	
Insumo	00034636	SINAPI	CAIXA D'AGUA / RESERVATORIO EM POLIETILENO, 1000 LITROS, COM TAMPA	Material	UN	1,0000000	404,57	404,57	
				MO sem LS =>	5,12	LS =>	0,00	MO com LS =>	5,12
				Valor do BDI =>	134,83			Valor com BDI =>	546,55
						Quant. =>	2,0000000	Preço Total =>	1.093,10
13			INSTALAÇÃO SANITÁRIA					23.793,41	
13.1			TUBULAÇÕES E CONEXÕES DE PVC					1.129,40	
13.1.1	Código	Banco	Descrição	Tipo	Und	Quant.	Valor Unit	Total	
Composição	89711	SINAPI	TUBO PVC, SERIE NORMAL, ESGOTO PREDIAL, DN 40 MM, FORNECIDO E INSTALADO EM RAMAL DE DESCARGA OU RAMAL DE ESGOTO SANITARIO. AF_08/2022	INHI - INSTALAÇÕES HIDROSANITÁRIAS	M	1,0000000	19,08	19,08	
Auxiliar	88248	SINAPI	AUXILIAR DE ENCANADOR OU BOMBEIRO HIDRÁULICO COM ENCARGOS COMPLEMENTARES	SEDI - SERVIÇOS DIVERSOS	H	0,2930000	21,21	6,21	
Auxiliar	88267	SINAPI	ENCANADOR OU BOMBEIRO HIDRÁULICO COM ENCARGOS COMPLEMENTARES	SEDI - SERVIÇOS DIVERSOS	H	0,2930000	26,16	7,66	
Insumo	00009835	SINAPI	TUBO PVC SERIE NORMAL, DN 40 MM, PARA ESGOTO PREDIAL (NBR 5688)	Material	M	1,0549000	4,92	5,19	
Insumo	00038383	SINAPI	LIXA D'AGUA EM FOLHA, GRAO 100	Material	UN	0,0163000	1,72	0,02	
				MO sem LS =>	9,95	LS =>	0,00	MO com LS =>	9,95
				Valor do BDI =>	6,24			Valor com BDI =>	25,32
						Quant. =>	7,5000000	Preço Total =>	189,90
13.1.2	Código	Banco	Descrição	Tipo	Und	Quant.	Valor Unit	Total	
Composição	89712	SINAPI	TUBO PVC, SERIE NORMAL, ESGOTO PREDIAL, DN 50 MM, FORNECIDO E INSTALADO EM RAMAL DE DESCARGA OU RAMAL DE ESGOTO SANITARIO. AF_08/2022	INHI - INSTALAÇÕES HIDROSANITÁRIAS	M	1,0000000	23,65	23,65	

Minha Empresa
CNPJ:

Composição	88248	SINAPI	AUXILIAR DE ENCANADOR OU BOMBEIRO HIDRÁULICO COM ENCARGOS COMPLEMENTARES	SEDI - SERVIÇOS DIVERSOS	H	0,3182000	21,21	6,74
Auxiliar								
Composição	88267	SINAPI	ENCANADOR OU BOMBEIRO HIDRÁULICO COM ENCARGOS COMPLEMENTARES	SEDI - SERVIÇOS DIVERSOS	H	0,3182000	26,16	8,32
Auxiliar								
Insumo	00009838	SINAPI	TUBO PVC SERIE NORMAL, DN 50 MM, PARA ESGOTO PREDIAL (NBR 5688)	Material	M	1,0548000	8,12	8,56
Insumo	00038383	SINAPI	LIXA D'AGUA EM FOLHA, GRAO 100	Material	UN	0,0177000	1,72	0,03
						MO sem LS => 10,80	LS => 0,00	MO com LS => 10,80
						Valor do BDI => 7,74	Valor com BDI => 31,39	
						Quant. =>	7,5000000	Preço Total =>
								235,42

13.1.3	Código	Banco	Descrição	Tipo	Und	Quant.	Valor Unit	Total
Composição	89714	SINAPI	TUBO PVC, SERIE NORMAL, ESGOTO PREDIAL, DN 100 MM, FORNECIDO E INSTALADO EM RAMAL DE DESCARGA OU RAMAL DE ESGOTO SANITARIO. AF_08/2022	INI - INSTALAÇÕES HIDROS SANITÁRIAS	M	1,0000000	32,94	32,94
Composição	88248	SINAPI	AUXILIAR DE ENCANADOR OU BOMBEIRO HIDRÁULICO COM ENCARGOS COMPLEMENTARES	SEDI - SERVIÇOS DIVERSOS	H	0,4444000	21,21	9,42
Auxiliar								
Composição	88267	SINAPI	ENCANADOR OU BOMBEIRO HIDRÁULICO COM ENCARGOS COMPLEMENTARES	SEDI - SERVIÇOS DIVERSOS	H	0,4444000	26,16	11,62
Auxiliar								
Insumo	00009836	SINAPI	TUBO PVC SERIE NORMAL, DN 100 MM, PARA ESGOTO PREDIAL (NBR 5688)	Material	M	1,0548000	11,25	11,86
Insumo	00038383	SINAPI	LIXA D'AGUA EM FOLHA, GRAO 100	Material	UN	0,0247000	1,72	0,04
						MO sem LS => 15,08	LS => 0,00	MO com LS => 15,08
						Valor do BDI => 10,78	Valor com BDI => 43,72	
						Quant. =>	5,0000000	Preço Total =>
								218,60

13.1.4	Código	Banco	Descrição	Tipo	Und	Quant.	Valor Unit	Total
Composição	89726	SINAPI	JOELHO 45 GRAUS, PVC, SERIE NORMAL, ESGOTO PREDIAL, DN 40 MM, JUNTA SOLDÁVEL, FORNECIDO E INSTALADO EM RAMAL DE DESCARGA OU RAMAL DE ESGOTO SANITARIO. AF_08/2022	INI - INSTALAÇÕES HIDROS SANITÁRIAS	UN	1,0000000	8,88	8,88
Composição	88248	SINAPI	AUXILIAR DE ENCANADOR OU BOMBEIRO HIDRÁULICO COM ENCARGOS COMPLEMENTARES	SEDI - SERVIÇOS DIVERSOS	H	0,1270000	21,21	2,69
Auxiliar								
Composição	88267	SINAPI	ENCANADOR OU BOMBEIRO HIDRÁULICO COM ENCARGOS COMPLEMENTARES	SEDI - SERVIÇOS DIVERSOS	H	0,1270000	26,16	3,32
Auxiliar								
Insumo	00000122	SINAPI	ADESIVO PLASTICO PARA PVC, FRASCO COM *850* GR	Material	UN	0,0099000	41,16	0,40
Insumo	00003516	SINAPI	JOELHO PVC, SOLDÁVEL, BB, 45 GRAUS, DN 40 MM, PARA ESGOTO PREDIAL	Material	UN	1,0000000	1,77	1,77
Insumo	00020083	SINAPI	SOLUCAO PREPARADORA / LIMPADORA PARA PVC, FRASCO COM 1000 CM3	Material	UN	0,0150000	46,63	0,69
Insumo	00038383	SINAPI	LIXA D'AGUA EM FOLHA, GRAO 100	Material	UN	0,0071000	1,72	0,01
						MO sem LS => 4,31	LS => 0,00	MO com LS => 4,31
						Valor do BDI => 2,90	Valor com BDI => 11,78	
						Quant. =>	5,0000000	Preço Total =>
								58,90

13.1.5	Código	Banco	Descrição	Tipo	Und	Quant.	Valor Unit	Total
Composição	89732	SINAPI	JOELHO 45 GRAUS, PVC, SERIE NORMAL, ESGOTO PREDIAL, DN 50 MM, JUNTA ELÁSTICA, FORNECIDO E INSTALADO EM RAMAL DE DESCARGA OU RAMAL DE ESGOTO SANITARIO. AF_08/2022	INI - INSTALAÇÕES HIDROS SANITÁRIAS	UN	1,0000000	13,52	13,52
Composição	88248	SINAPI	AUXILIAR DE ENCANADOR OU BOMBEIRO HIDRÁULICO COM ENCARGOS COMPLEMENTARES	SEDI - SERVIÇOS DIVERSOS	H	0,1379000	21,21	2,92
Auxiliar								
Composição	88267	SINAPI	ENCANADOR OU BOMBEIRO HIDRÁULICO COM ENCARGOS COMPLEMENTARES	SEDI - SERVIÇOS DIVERSOS	H	0,1379000	26,16	3,60
Auxiliar								
Insumo	00000296	SINAPI	ANEL BORRACHA PARA TUBO ESGOTO PREDIAL, DN 50 MM (NBR 5688)	Material	UN	2,0000000	1,65	3,30
Insumo	00003518	SINAPI	JOELHO PVC, SOLDÁVEL, PB, 45 GRAUS, DN 50 MM, PARA ESGOTO PREDIAL	Material	UN	1,0000000	2,86	2,86
Insumo	00020078	SINAPI	PASTA LUBRIFICANTE PARA TUBOS E CONEXOES COM JUNTA ELASTICA, EMBALAGEM DE *400* GR (USO EM PVC, ACO, POLIETILENO E OUTROS)	Material	UN	0,0500000	16,99	0,84
						MO sem LS => 4,68	LS => 0,00	MO com LS => 4,68
						Valor do BDI => 4,42	Valor com BDI => 17,94	
						Quant. =>	2,0000000	Preço Total =>
								35,88

13.1.6	Código	Banco	Descrição	Tipo	Und	Quant.	Valor Unit	Total
Composição	89724	SINAPI	JOELHO 90 GRAUS, PVC, SERIE NORMAL, ESGOTO PREDIAL, DN 40 MM, JUNTA ELÁSTICA, FORNECIDO E INSTALADO EM RAMAL DE DESCARGA OU RAMAL DE ESGOTO SANITARIO. AF_08/2022	INI - INSTALAÇÕES HIDROS SANITÁRIAS	UN	1,0000000	8,71	8,71
Composição	88248	SINAPI	AUXILIAR DE ENCANADOR OU BOMBEIRO HIDRÁULICO COM ENCARGOS COMPLEMENTARES	SEDI - SERVIÇOS DIVERSOS	H	0,1270000	21,21	2,69
Auxiliar								
Composição	88267	SINAPI	ENCANADOR OU BOMBEIRO HIDRÁULICO COM ENCARGOS COMPLEMENTARES	SEDI - SERVIÇOS DIVERSOS	H	0,1270000	26,16	3,32
Auxiliar								
Insumo	00000122	SINAPI	ADESIVO PLASTICO PARA PVC, FRASCO COM *850* GR	Material	UN	0,0099000	41,16	0,40
Insumo	00003517	SINAPI	JOELHO PVC, SOLDÁVEL, BB, 90 GRAUS, SEM ANEL, DN 40 MM, PARA ESGOTO PREDIAL SECUNDARIO	Material	UN	1,0000000	1,60	1,60
Insumo	00020083	SINAPI	SOLUCAO PREPARADORA / LIMPADORA PARA PVC, FRASCO COM 1000 CM3	Material	UN	0,0150000	46,63	0,69
Insumo	00038383	SINAPI	LIXA D'AGUA EM FOLHA, GRAO 100	Material	UN	0,0071000	1,72	0,01
						MO sem LS => 4,31	LS => 0,00	MO com LS => 4,31
						Valor do BDI => 2,85	Valor com BDI => 11,56	
						Quant. =>	3,0000000	Preço Total =>
								34,68

13.1.7	Código	Banco	Descrição	Tipo	Und	Quant.	Valor Unit	Total
Composição	89731	SINAPI	JOELHO 90 GRAUS, PVC, SERIE NORMAL, ESGOTO PREDIAL, DN 50 MM, JUNTA ELÁSTICA, FORNECIDO E INSTALADO EM RAMAL DE DESCARGA OU RAMAL DE ESGOTO SANITARIO. AF_08/2022	INI - INSTALAÇÕES HIDROS SANITÁRIAS	UN	1,0000000	12,96	12,96
Composição	88248	SINAPI	AUXILIAR DE ENCANADOR OU BOMBEIRO HIDRÁULICO COM ENCARGOS COMPLEMENTARES	SEDI - SERVIÇOS DIVERSOS	H	0,1379000	21,21	2,92
Auxiliar								
Composição	88267	SINAPI	ENCANADOR OU BOMBEIRO HIDRÁULICO COM ENCARGOS COMPLEMENTARES	SEDI - SERVIÇOS DIVERSOS	H	0,1379000	26,16	3,60
Auxiliar								
Insumo	00000296	SINAPI	ANEL BORRACHA PARA TUBO ESGOTO PREDIAL, DN 50 MM (NBR 5688)	Material	UN	2,0000000	1,65	3,30
Insumo	00003526	SINAPI	JOELHO PVC, SOLDÁVEL, PB, 90 GRAUS, DN 50 MM, PARA ESGOTO PREDIAL	Material	UN	1,0000000	2,30	2,30
Insumo	00020078	SINAPI	PASTA LUBRIFICANTE PARA TUBOS E CONEXOES COM JUNTA ELASTICA, EMBALAGEM DE *400* GR (USO EM PVC, ACO, POLIETILENO E OUTROS)	Material	UN	0,0500000	16,99	0,84
						MO sem LS => 4,68	LS => 0,00	MO com LS => 4,68

Minha Empresa
CNPJ:

Valor do BDI => 4,24 Quant. => 3,0000000 Valor com BDI => 17,20
Preço Total => 51,60

13.1.8	Código Banco	Descrição	Tipo	Und	Quant.	Valor Unit	Total		
Composição	89744 SINAPI	JOELHO 90 GRAUS, PVC, SERIE NORMAL, ESGOTO PREDIAL, DN 100 MM, JUNTA ELÁSTICA, FORNECIDO E INSTALADO EM RAMAL DE DESCARGA OU RAMAL DE ESGOTO SANITÁRIO. AF_08/2022	INHI - INSTALAÇÕES HIDROS SANITÁRIAS	UN	1,0000000	23,20	23,20		
Composição Auxiliar	88248 SINAPI	AUXILIAR DE ENCANADOR OU BOMBEIRO HIDRÁULICO COM ENCARGOS COMPLEMENTARES	SEDI - SERVIÇOS DIVERSOS	H	0,1926000	21,21	4,08		
Composição Auxiliar	88267 SINAPI	ENCANADOR OU BOMBEIRO HIDRÁULICO COM ENCARGOS COMPLEMENTARES	SEDI - SERVIÇOS DIVERSOS	H	0,1926000	26,16	5,03		
Auxiliar Insumo	00000301 SINAPI	ANEL BORRACHA PARA TUBO ESGOTO PREDIAL, DN 100 MM (NBR 5688)	Material	UN	2,0000000	2,93	5,86		
Insumo	00003520 SINAPI	JOELHO PVC, SOLDAVEL, PB, 90 GRAUS, DN 100 MM, PARA ESGOTO PREDIAL	Material	UN	1,0000000	6,28	6,28		
Insumo	00020078 SINAPI	PASTA LUBRIFICANTE PARA TUBOS E CONEXOES COM JUNTA ELASTICA, EMBALAGEM DE *400* GR (USO EM PVC, ACO, POLIETILENO E OUTROS)	Material	UN	0,1150000	16,99	1,95		
				MO sem LS =>	6,53	LS =>	0,00	MO com LS =>	6,53
				Valor do BDI =>	7,59			Valor com BDI =>	30,79
				Quant. =>	2,0000000	Preço Total =>	61,58		

13.1.9	Código Banco	Descrição	Tipo	Und	Quant.	Valor Unit	Total		
Composição	89834 SINAPI	JUNÇÃO SIMPLES, PVC, SERIE NORMAL, ESGOTO PREDIAL, DN 100 X 100 MM, JUNTA ELÁSTICA, FORNECIDO E INSTALADO EM PRUMADA DE ESGOTO SANITÁRIO OU VENTILAÇÃO. AF_08/2022	INHI - INSTALAÇÕES HIDROS SANITÁRIAS	UN	1,0000000	43,57	43,57		
Composição Auxiliar	88248 SINAPI	AUXILIAR DE ENCANADOR OU BOMBEIRO HIDRÁULICO COM ENCARGOS COMPLEMENTARES	SEDI - SERVIÇOS DIVERSOS	H	0,2896000	21,21	6,14		
Composição Auxiliar	88267 SINAPI	ENCANADOR OU BOMBEIRO HIDRÁULICO COM ENCARGOS COMPLEMENTARES	SEDI - SERVIÇOS DIVERSOS	H	0,2896000	26,16	7,57		
Auxiliar Insumo	00000301 SINAPI	ANEL BORRACHA PARA TUBO ESGOTO PREDIAL, DN 100 MM (NBR 5688)	Material	UN	3,0000000	2,93	8,79		
Insumo	00003670 SINAPI	JUNCAO SIMPLES, PVC, 45 GRAUS, DN 100 X 100 MM, SERIE NORMAL PARA ESGOTO PREDIAL	Material	UN	1,0000000	18,14	18,14		
Insumo	00020078 SINAPI	PASTA LUBRIFICANTE PARA TUBOS E CONEXOES COM JUNTA ELASTICA, EMBALAGEM DE *400* GR (USO EM PVC, ACO, POLIETILENO E OUTROS)	Material	UN	0,1725000	16,99	2,93		
				MO sem LS =>	9,83	LS =>	0,00	MO com LS =>	9,83
				Valor do BDI =>	14,26			Valor com BDI =>	57,83
				Quant. =>	2,0000000	Preço Total =>	115,66		

13.1.10	Código Banco	Descrição	Tipo	Und	Quant.	Valor Unit	Total		
Composição	89782 SINAPI	TE, PVC, SERIE NORMAL, ESGOTO PREDIAL, DN 40 X 40 MM, JUNTA SOLDAVEL, FORNECIDO E INSTALADO EM RAMAL DE DESCARGA OU RAMAL DE ESGOTO SANITÁRIO. AF_08/2022	INHI - INSTALAÇÕES HIDROS SANITÁRIAS	UN	1,0000000	12,43	12,43		
Composição Auxiliar	88248 SINAPI	AUXILIAR DE ENCANADOR OU BOMBEIRO HIDRÁULICO COM ENCARGOS COMPLEMENTARES	SEDI - SERVIÇOS DIVERSOS	H	0,1693000	21,21	3,59		
Composição Auxiliar	88267 SINAPI	ENCANADOR OU BOMBEIRO HIDRÁULICO COM ENCARGOS COMPLEMENTARES	SEDI - SERVIÇOS DIVERSOS	H	0,1693000	26,16	4,42		
Auxiliar Insumo	00000122 SINAPI	ADESIVO PLASTICO PARA PVC, FRASCO COM *850* GR	Material	UN	0,0148000	41,16	0,60		
Insumo	00007116 SINAPI	TE PVC SOLDAVEL, BBB, 90 GRAUS, DN 40 MM, PARA ESGOTO SECUNDARIO PREDIAL	Material	UN	1,0000000	2,77	2,77		
Insumo	00020083 SINAPI	SOLUCAO PREPARADORA / LIMPADORA PARA PVC, FRASCO COM 1000 CM3	Material	UN	0,0225000	46,63	1,04		
Insumo	00038383 SINAPI	LIXA D'AGUA EM FOLHA, GRAO 100	Material	UN	0,0107000	1,72	0,01		
				MO sem LS =>	5,74	LS =>	0,00	MO com LS =>	5,74
				Valor do BDI =>	4,07			Valor com BDI =>	16,50
				Quant. =>	1,0000000	Preço Total =>	16,50		

13.1.11	Código Banco	Descrição	Tipo	Und	Quant.	Valor Unit	Total		
Composição	89784 SINAPI	TE, PVC, SERIE NORMAL, ESGOTO PREDIAL, DN 50 X 50 MM, JUNTA ELÁSTICA, FORNECIDO E INSTALADO EM RAMAL DE DESCARGA OU RAMAL DE ESGOTO SANITÁRIO. AF_08/2022	INHI - INSTALAÇÕES HIDROS SANITÁRIAS	UN	1,0000000	20,60	20,60		
Composição Auxiliar	88248 SINAPI	AUXILIAR DE ENCANADOR OU BOMBEIRO HIDRÁULICO COM ENCARGOS COMPLEMENTARES	SEDI - SERVIÇOS DIVERSOS	H	0,1839000	21,21	3,90		
Composição Auxiliar	88267 SINAPI	ENCANADOR OU BOMBEIRO HIDRÁULICO COM ENCARGOS COMPLEMENTARES	SEDI - SERVIÇOS DIVERSOS	H	0,1839000	26,16	4,81		
Auxiliar Insumo	00000296 SINAPI	ANEL BORRACHA PARA TUBO ESGOTO PREDIAL, DN 50 MM (NBR 5688)	Material	UN	3,0000000	1,65	4,95		
Insumo	00007097 SINAPI	TE SANITARIO, PVC, DN 50 X 50 MM, SERIE NORMAL, PARA ESGOTO PREDIAL	Material	UN	1,0000000	5,67	5,67		
Insumo	00020078 SINAPI	PASTA LUBRIFICANTE PARA TUBOS E CONEXOES COM JUNTA ELASTICA, EMBALAGEM DE *400* GR (USO EM PVC, ACO, POLIETILENO E OUTROS)	Material	UN	0,0750000	16,99	1,27		
				MO sem LS =>	6,23	LS =>	0,00	MO com LS =>	6,23
				Valor do BDI =>	6,74			Valor com BDI =>	27,34
				Quant. =>	2,0000000	Preço Total =>	54,68		

13.1.12	Código Banco	Descrição	Tipo	Und	Quant.	Valor Unit	Total		
Composição	89798 SINAPI	TUBO PVC, SERIE NORMAL, ESGOTO PREDIAL, DN 50 MM, FORNECIDO E INSTALADO EM PRUMADA DE ESGOTO SANITÁRIO OU VENTILAÇÃO. AF_08/2022	INHI - INSTALAÇÕES HIDROS SANITÁRIAS	M	1,0000000	10,55	10,55		
Composição Auxiliar	88248 SINAPI	AUXILIAR DE ENCANADOR OU BOMBEIRO HIDRÁULICO COM ENCARGOS COMPLEMENTARES	SEDI - SERVIÇOS DIVERSOS	H	0,0415000	21,21	0,88		
Composição Auxiliar	88267 SINAPI	ENCANADOR OU BOMBEIRO HIDRÁULICO COM ENCARGOS COMPLEMENTARES	SEDI - SERVIÇOS DIVERSOS	H	0,0415000	26,16	1,08		
Auxiliar Insumo	00009838 SINAPI	TUBO PVC SERIE NORMAL, DN 50 MM, PARA ESGOTO PREDIAL (NBR 5688)	Material	M	1,0549000	8,12	8,56		
Insumo	00038383 SINAPI	LIXA D'AGUA EM FOLHA, GRAO 100	Material	UN	0,0230000	1,72	0,03		
				MO sem LS =>	1,40	LS =>	0,00	MO com LS =>	1,40
				Valor do BDI =>	3,45			Valor com BDI =>	14,00
				Quant. =>	4,0000000	Preço Total =>	56,00		

13.2	CAIXAS E ACESSÓRIOS						22.664,01
13.2.1	Código Banco	Descrição	Tipo	Und	Quant.	Valor Unit	Total
Composição	89482 SINAPI	CAIXA SIFONADA, PVC, DN 100 X 100 X 50 MM, FORNECIDA E INSTALADA EM RAMAIS DE ENCAMINHAMENTO DE ÁGUA PLUVIAL AF_06/2022	INHI - INSTALAÇÕES HIDROS SANITÁRIAS	UN	1,0000000	35,40	35,40

Minha Empresa
CNPJ:

Composição Auxiliar	88248	SINAPI	AUXILIAR DE ENCANADOR OU BOMBEIRO HIDRÁULICO COM ENCARGOS COMPLEMENTARES	SEDI - SERVIÇOS DIVERSOS	H	0,2175000	21,21	4,61		
Composição Auxiliar	88267	SINAPI	ENCANADOR OU BOMBEIRO HIDRÁULICO COM ENCARGOS COMPLEMENTARES	SEDI - SERVIÇOS DIVERSOS	H	0,2175000	26,16	5,68		
Insumo	00000122	SINAPI	ADESIVO PLÁSTICO PARA PVC, FRASCO COM 1850* GR	Material	UN	0,0292000	41,16	1,20		
Insumo	00005103	SINAPI	CAIXA SIFONADA PVC, 100 X 100 X 50 MM, COM GRELHA REDONDA, BRANCA	Material	UN	1,0000000	21,85	21,85		
Insumo	00020083	SINAPI	SOLUCAO PREPARADORA / LIMPADORA PARA PVC, FRASCO COM 1000 CM3	Material	UN	0,0440000	46,63	2,05		
Insumo	00038383	SINAPI	LIXA D'AGUA EM FOLHA, GRAO 100	Material	UN	0,0068000	1,72	0,01		
					MO sem LS =>	7,38	LS =>	0,00	MO com LS =>	7,38
					Valor do BDI =>	11,59			Valor com BDI =>	46,99
					Quant. =>	1,0000000	Preço Total =>			46,99

13.2.2	Código	Banco	Descrição	Tipo	Und	Quant.	Valor Unit	Total		
Composição	98105	SINAPI	CAIXA DE GORDURA DUPLA (CAPACIDADE: 126 L), RETANGULAR, EM ALVENARIA COM TIJOLOS CERÂMICOS MACIÇOS, DIMENSÕES INTERNAS = 0,4X0,7 M, ALTURA INTERNA = 0,8 M. AF_12/2020	INHI - INSTALAÇÕES HIDROS SANITÁRIAS	UN	1,0000000	600,82	600,82		
Composição Auxiliar	100475	SINAPI	ARGAMASSA TRAÇO 1:3 (EM VOLUME DE CIMENTO E AREIA MÉDIA ÚMIDA) COM ADIÇÃO DE IMPERMEABILIZANTE, PREPARO MECÂNICO COM BETONEIRA 400 L. AF_08/2019	SEDI - SERVIÇOS DIVERSOS	m²	0,1456000	656,32	95,56		
Composição Auxiliar	101616	SINAPI	PREPARO DE FUNDO DE VALA COM LARGURA MENOR QUE 1,5 M (ACERTO DO SOLO NATURAL). AF_08/2020	MOVT - MOVIMENTO DE TERRA	m²	0,7000000	6,15	4,30		
Composição Auxiliar	87316	SINAPI	ARGAMASSA TRAÇO 1:4 (EM VOLUME DE CIMENTO E AREIA GROSSA ÚMIDA) PARA CHAPISCO CONVENCIONAL, PREPARO MECÂNICO COM BETONEIRA 400 L. AF_08/2019	SEDI - SERVIÇOS DIVERSOS	m²	0,0195000	409,53	7,98		
Composição Auxiliar	88309	SINAPI	PEDREIRO COM ENCARGOS COMPLEMENTARES	SEDI - SERVIÇOS DIVERSOS	H	6,5499000	26,81	175,60		
Composição Auxiliar	88316	SINAPI	SERVENTE COM ENCARGOS COMPLEMENTARES	SEDI - SERVIÇOS DIVERSOS	H	5,1463000	20,98	107,96		
Composição Auxiliar	94970	SINAPI	CONCRETO FCK = 20MPA, TRAÇO 1:2,7:3 (EM MASSA SECA DE CIMENTO/AREIA MÉDIA/BRITA 1) - PREPARO MECÂNICO COM BETONEIRA 600 L. AF_05/2021	FUES - FUNDAÇÕES E ESTRUTURAS	m³	0,0502000	383,02	19,72		
Composição Auxiliar	97733	SINAPI	PEÇA RETANGULAR PRÉ-MOLDADA, VOLUME DE CONCRETO DE ATÉ 10 LITROS, TAXA DE AÇO APROXIMADA DE 30KG/M³. AF_01/2018	FUES - FUNDAÇÕES E ESTRUTURAS	m³	0,0112000	3.146,33	35,23		
Composição Auxiliar	97734	SINAPI	PEÇA RETANGULAR PRÉ-MOLDADA, VOLUME DE CONCRETO DE 10 A 30 LITROS, TAXA DE AÇO APROXIMADA DE 30KG/M³. AF_01/2018	FUES - FUNDAÇÕES E ESTRUTURAS	m³	0,0168000	2.757,61	46,32		
Insumo	00002692	SINAPI	DESMOLDANTE PROTETOR PARA FORMAS DE MADEIRA, DE BASE OLEOSA EMULSIONADA EM AGUA	Material	L	0,0041000	8,03	0,03		
Insumo	00004491	SINAPI	PONTALETE 7,5 X 7,5 CM EM PINUS, MISTA OU EQUIVALENTE DA REGIAO - BRUTA	Material	M	0,0888000	9,86	0,87		
Insumo	00004517	SINAPI	SARRAFO 2,5 X 7,5 CM EM PINUS, MISTA OU EQUIVALENTE DA REGIAO - BRUTA	Material	M	0,1056000	3,45	0,36		
Insumo	00005069	SINAPI	PREGO DE AÇO POLIDO COM CABECA 17 X 27 (2 1/2 X 11)	Material	KG	0,0094000	16,82	0,15		
Insumo	00006193	SINAPI	TABUA NAO APARELHADA 2,5 X 20 CM, EM MACARANDUBA/MASSARANDUBA, ANGELIM OU EQUIVALENTE DA REGIAO - BRUTA	Material	M	0,3312000	17,77	5,88		
Insumo	00007258	SINAPI	TIJOLO CERAMICO MACICO COM LUM 5 X 10 X 20 CM (L X A X C)	Material	UN	165,3577000	0,61	100,86		
					MO sem LS =>	254,41	LS =>	0,00	MO com LS =>	254,41
					Valor do BDI =>	196,76			Valor com BDI =>	797,58
					Quant. =>	1,0000000	Preço Total =>			797,58

13.2.3	Código	Banco	Descrição	Tipo	Und	Quant.	Valor Unit	Total		
Composição	97903	SINAPI	CAIXA ENTERRADA HIDRÁULICA RETANGULAR EM ALVENARIA COM TIJOLOS CERÂMICOS MACIÇOS, DIMENSÕES INTERNAS: 0,8X0,8X0,6 M PARA REDE DE ESGOTO. AF_12/2020	INHI - INSTALAÇÕES HIDROS SANITÁRIAS	UN	1,0000000	735,76	735,76		
Composição Auxiliar	100475	SINAPI	ARGAMASSA TRAÇO 1:3 (EM VOLUME DE CIMENTO E AREIA MÉDIA ÚMIDA) COM ADIÇÃO DE IMPERMEABILIZANTE, PREPARO MECÂNICO COM BETONEIRA 400 L. AF_08/2019	SEDI - SERVIÇOS DIVERSOS	m²	0,1585000	656,32	104,02		
Composição Auxiliar	101616	SINAPI	PREPARO DE FUNDO DE VALA COM LARGURA MENOR QUE 1,5 M (ACERTO DO SOLO NATURAL). AF_08/2020	MOVT - MOVIMENTO DE TERRA	m²	1,2100000	6,15	7,44		
Composição Auxiliar	5678	SINAPI	RETROSCAVADEIRA SOBRE RODAS COM CARREGADEIRA, TRAÇÃO 4X4, POTÊNCIA LÍQ. 88 HP, CAÇAMBA CARREG. CAP. MÍN. 1 M3, CAÇAMBA RETRO CAP. 0,26 M3, PESO OPERACIONAL MÍN. 6.674 KG, PROFUNDIDADE ESCAVAÇÃO MÁX 4,37 M - CHP DIURNO. AF_06/2014	CHOR - CUSTOS HORÁRIOS DE MÁQUINAS E EQUIPAMENTOS	CHP	0,0136000	120,16	1,63		
Composição Auxiliar	5679	SINAPI	RETROSCAVADEIRA SOBRE RODAS COM CARREGADEIRA, TRAÇÃO 4X4, POTÊNCIA LÍQ. 88 HP, CAÇAMBA CARREG. CAP. MÍN. 1 M3, CAÇAMBA RETRO CAP. 0,26 M3, PESO OPERACIONAL MÍN. 6.674 KG, PROFUNDIDADE ESCAVAÇÃO MÁX 4,37 M - CHI DIURNO. AF_06/2014	CHOR - CUSTOS HORÁRIOS DE MÁQUINAS E EQUIPAMENTOS	CHI	0,0276000	51,45	1,42		
Composição Auxiliar	87316	SINAPI	ARGAMASSA TRAÇO 1:4 (EM VOLUME DE CIMENTO E AREIA GROSSA ÚMIDA) PARA CHAPISCO CONVENCIONAL, PREPARO MECÂNICO COM BETONEIRA 400 L. AF_08/2019	SEDI - SERVIÇOS DIVERSOS	m²	0,0196000	409,53	8,02		
Composição Auxiliar	88309	SINAPI	PEDREIRO COM ENCARGOS COMPLEMENTARES	SEDI - SERVIÇOS DIVERSOS	H	6,8139000	26,81	182,68		
Composição Auxiliar	88316	SINAPI	SERVENTE COM ENCARGOS COMPLEMENTARES	SEDI - SERVIÇOS DIVERSOS	H	5,3538000	20,98	112,32		
Composição Auxiliar	94970	SINAPI	CONCRETO FCK = 20MPA, TRAÇO 1:2,7:3 (EM MASSA SECA DE CIMENTO/AREIA MÉDIA/BRITA 1) - PREPARO MECÂNICO COM BETONEIRA 600 L. AF_05/2021	FUES - FUNDAÇÕES E ESTRUTURAS	m³	0,1163000	383,02	45,70		
Composição Auxiliar	97735	SINAPI	PEÇA RETANGULAR PRÉ-MOLDADA, VOLUME DE CONCRETO DE 30 A 100 LITROS, TAXA DE AÇO APROXIMADA DE 30KG/M³. AF_01/2018	FUES - FUNDAÇÕES E ESTRUTURAS	m³	0,0700000	2.253,74	157,76		
Insumo	00002692	SINAPI	DESMOLDANTE PROTETOR PARA FORMAS DE MADEIRA, DE BASE OLEOSA EMULSIONADA EM AGUA	Material	L	0,0068000	8,03	0,05		
Insumo	00004491	SINAPI	PONTALETE 7,5 X 7,5 CM EM PINUS, MISTA OU EQUIVALENTE DA REGIAO - BRUTA	Material	M	0,1480000	9,86	1,45		
Insumo	00004517	SINAPI	SARRAFO 2,5 X 7,5 CM EM PINUS, MISTA OU EQUIVALENTE DA REGIAO - BRUTA	Material	M	0,1760000	3,45	0,60		
Insumo	00005069	SINAPI	PREGO DE AÇO POLIDO COM CABECA 17 X 27 (2 1/2 X 11)	Material	KG	0,0156000	16,82	0,26		
Insumo	00006193	SINAPI	TABUA NAO APARELHADA 2,5 X 20 CM, EM MACARANDUBA/MASSARANDUBA, ANGELIM OU EQUIVALENTE DA REGIAO - BRUTA	Material	M	0,5520000	17,77	9,80		
Insumo	00007258	SINAPI	TIJOLO CERAMICO MACICO COM LUM 5 X 10 X 20 CM (L X A X C)	Material	UN	168,2190000	0,61	102,61		
					MO sem LS =>	301,34	LS =>	0,00	MO com LS =>	301,34
					Valor do BDI =>	240,96			Valor com BDI =>	976,72
					Quant. =>	1,0000000	Preço Total =>			976,72

13.2.4	Código	Banco	Descrição	Tipo	Und	Quant.	Valor Unit	Total
--------	--------	-------	-----------	------	-----	--------	------------	-------

Minha Empresa
CNPJ:

Composição	89710	SINAPI	RALO SECO, PVC, DN 100 X 40 MM, JUNTA SOLDÁVEL, FORNECIDO E INSTALADO EM RAMAL DE DESCARGA OU EM RAMAL DE ESGOTO SANITÁRIO. AF_08/2022	INHÍ - INSTALAÇÕES HIDROS SANITÁRIAS	UN	1,0000000	17,03	17,03	
Composição Auxiliar	88248	SINAPI	AUXILIAR DE ENCANADOR OU BOMBEIRO HIDRÁULICO COM ENCARGOS COMPLEMENTARES	SEDI - SERVIÇOS DIVERSOS	H	0,1652000	21,21	3,50	
Composição Auxiliar	88267	SINAPI	ENCANADOR OU BOMBEIRO HIDRÁULICO COM ENCARGOS COMPLEMENTARES	SEDI - SERVIÇOS DIVERSOS	H	0,1652000	26,16	4,32	
Insumo	0000122	SINAPI	ADESIVO PLÁSTICO PARA PVC, FRASCO COM "850" GR	Material	UN	0,0049000	41,16	0,20	
Insumo	00011739	SINAPI	RALO SECO CONICO, PVC, 100 X 40 MM, COM GRELHA REDONDA BRANCA	Material	UN	1,0000000	8,61	8,61	
Insumo	00020083	SINAPI	SOLUCAO PREPARADORA / LIMPADORA PARA PVC, FRASCO COM 1000 CM3	Material	UN	0,0075000	46,63	0,34	
Insumo	00038383	SINAPI	LIXA D'AGUA EM FOLHA, GRAO 100	Material	UN	0,0360000	1,72	0,06	
				MO sem LS =>	5,60	LS =>	0,00	MO com LS =>	5,60
				Valor do BDI =>	5,57			Valor com BDI =>	22,60
				Quant. =>	2,0000000	Preço Total =>	45,20		

13.2.5	Código	Banco	Descrição	Tipo	Und	Quant.	Valor Unit	Total	
Composição	98099	SINAPI	SUMIDURO RETANGULAR, EM ALVENARIA COM BLOCOS DE CONCRETO, DIMENSÕES INTERNAS: 1,0 X 3,0 X H=3,0 M, ÁREA DE INFILTRAÇÃO: 25 M² (PARA 10 CONTRIBUINTES). AF_12/2020	INHÍ - INSTALAÇÕES HIDROS SANITÁRIAS	UN	1,0000000	3.840,38	3.840,38	
Composição Auxiliar	100475	SINAPI	ARGAMASSA TRAÇO 1:3 (EM VOLUME DE CIMENTO E AREIA MÉDIA ÚMIDA) COM ADIÇÃO DE IMPERMEABILIZANTE, PREPARO MECÂNICO COM BETONEIRA 400 L. AF_08/2019	SEDI - SERVIÇOS DIVERSOS	m²	0,3978000	656,32	260,95	
Composição Auxiliar	101625	SINAPI	PREPARO DE FUNDO DE VALA COM LARGURA MAIOR OU IGUAL A 1,5 M E MENOR QUE 2,5 M, COM CAMADA DE AREIA, LANÇAMENTO MECANIZADO. AF_08/2020	MOV/T - MOVIMENTO DE TERRA	m²	0,4290000	117,92	50,58	
Composição Auxiliar	5678	SINAPI	RETROESCAVADEIRA SOBRE RODAS COM CARREGADEIRA, TRAÇÃO 4X4, POTÊNCIA LÍQ. 88 HP, CAÇAMBA CARREG. CAP. MÍN. 1 M3, CAÇAMBA RETRO CAP. 0,26 M3, PESO OPERACIONAL MÍN. 6.674 KG, PROFUNDIDADE ESCAVAÇÃO MÁX 4,37 M - CHP DIURNO. AF_06/2014	CHOR - CUSTOS HORÁRIOS DE MÁQUINAS E EQUIPAMENTOS	CHP	0,2931000	120,16	35,21	
Composição Auxiliar	5679	SINAPI	RETROESCAVADEIRA SOBRE RODAS COM CARREGADEIRA, TRAÇÃO 4X4, POTÊNCIA LÍQ. 88 HP, CAÇAMBA CARREG. CAP. MÍN. 1 M3, CAÇAMBA RETRO CAP. 0,26 M3, PESO OPERACIONAL MÍN. 6.674 KG, PROFUNDIDADE ESCAVAÇÃO MÁX 4,37 M - CHI DIURNO. AF_06/2014	CHOR - CUSTOS HORÁRIOS DE MÁQUINAS E EQUIPAMENTOS	CHI	0,5973000	51,45	30,73	
Composição Auxiliar	88309	SINAPI	PEDREIRO COM ENCARGOS COMPLEMENTARES	SEDI - SERVIÇOS DIVERSOS	H	27,1462000	26,81	727,78	
Composição Auxiliar	88316	SINAPI	SERVELENTE COM ENCARGOS COMPLEMENTARES	SEDI - SERVIÇOS DIVERSOS	H	21,3292000	20,98	447,48	
Composição Auxiliar	89993	SINAPI	GRAUTEAMENTO VERTICAL EM ALVENARIA ESTRUTURAL. AF_09/2021	FUES - FUNDAÇÕES E ESTRUTURAS	m²	0,2242000	927,51	207,94	
Composição Auxiliar	89995	SINAPI	GRAUTEAMENTO DE CINTA SUPERIOR OU DE VERGA EM ALVENARIA ESTRUTURAL. AF_09/2021	FUES - FUNDAÇÕES E ESTRUTURAS	m²	0,1354000	891,50	120,70	
Composição Auxiliar	89996	SINAPI	ARMAÇÃO VERTICAL DE ALVENARIA ESTRUTURAL; DIÂMETRO DE 10,0 MM. AF_09/2021	FUES - FUNDAÇÕES E ESTRUTURAS	KG	7,4040000	9,66	71,52	
Composição Auxiliar	89998	SINAPI	ARMAÇÃO DE CINTA DE ALVENARIA ESTRUTURAL; DIÂMETRO DE 10,0 MM. AF_09/2021	FUES - FUNDAÇÕES E ESTRUTURAS	KG	5,4286000	9,14	49,62	
Composição Auxiliar	97735	SINAPI	PEÇA RETANGULAR PRÉ-MOLDADA, VOLUME DE CONCRETO DE 30 A 100 LITROS, TAXA DE AÇO APROXIMADA DE 30KG/M³. AF_01/2018	FUES - FUNDAÇÕES E ESTRUTURAS	m³	0,3322000	2.253,74	750,94	
Insumo	00000660	SINAPI	CANALETA DE CONCRETO 19 X 19 X 19 CM (CLASSE C - NBR 6136)	Material	UN	46,2000000	2,41	111,34	
Insumo	00004720	SINAPI	PEDRA BRITADA N. 0, OU PEDRISCO (4,8 A 9,5 MM) POSTO PEDREIRA/FORNECEDOR, SEM FRETE	Material	m³	0,9900000	82,40	81,57	
Insumo	00025067	SINAPI	BLOCO DE CONCRETO ESTRUTURAL 19 X 19 X 39 CM, FBK 4,5 MPA (NBR 6136)	Material	UN	229,8267000	3,89	894,02	
				MO sem LS =>	1.349,69	LS =>	0,00	MO com LS =>	1.349,69
				Valor do BDI =>	1.257,72			Valor com BDI =>	5.098,10
				Quant. =>	2,0000000	Preço Total =>	10.196,20		

13.2.6	Código	Banco	Descrição	Tipo	Und	Quant.	Valor Unit	Total
Composição	89068	SINAPI	TANQUE SEPTICO RETANGULAR, EM ALVENARIA COM TUBOS CERÂMICOS MACIÇOS, DIMENSÕES INTERNAS: 1,4 X 3,2 X H=1,8 M, VOLUME ÚTIL: 6272 L (PARA 32 CONTRIBUINTES). AF_12/2020	INHÍ - INSTALAÇÕES HIDROS SANITÁRIAS	UN	1,0000000	7.985,93	7.985,93
Composição Auxiliar	101624	SINAPI	PREPARO DE FUNDO DE VALA COM LARGURA MAIOR OU IGUAL A 1,5 M E MENOR QUE 2,5 M, COM CAMADA DE BRITA, LANÇAMENTO MECANIZADO. AF_08/2020	MOV/T - MOVIMENTO DE TERRA	m²	0,5950000	155,85	92,73
Composição Auxiliar	5678	SINAPI	RETROESCAVADEIRA SOBRE RODAS COM CARREGADEIRA, TRAÇÃO 4X4, POTÊNCIA LÍQ. 88 HP, CAÇAMBA CARREG. CAP. MÍN. 1 M3, CAÇAMBA RETRO CAP. 0,26 M3, PESO OPERACIONAL MÍN. 6.674 KG, PROFUNDIDADE ESCAVAÇÃO MÁX 4,37 M - CHP DIURNO. AF_06/2014	CHOR - CUSTOS HORÁRIOS DE MÁQUINAS E EQUIPAMENTOS	CHP	0,1293000	120,16	15,53
Composição Auxiliar	5679	SINAPI	RETROESCAVADEIRA SOBRE RODAS COM CARREGADEIRA, TRAÇÃO 4X4, POTÊNCIA LÍQ. 88 HP, CAÇAMBA CARREG. CAP. MÍN. 1 M3, CAÇAMBA RETRO CAP. 0,26 M3, PESO OPERACIONAL MÍN. 6.674 KG, PROFUNDIDADE ESCAVAÇÃO MÁX 4,37 M - CHI DIURNO. AF_06/2014	CHOR - CUSTOS HORÁRIOS DE MÁQUINAS E EQUIPAMENTOS	CHI	0,2634000	51,45	13,55
Composição Auxiliar	87316	SINAPI	ARGAMASSA TRAÇO 1:4 (EM VOLUME DE CIMENTO E AREIA GROSSA ÚMIDA) PARA CHAPISCO CONVENCIONAL, PREPARO MECÂNICO COM BETONEIRA 400 L. AF_08/2019	SEDI - SERVIÇOS DIVERSOS	m²	0,1698000	409,53	69,57
Composição Auxiliar	88309	SINAPI	PEDREIRO COM ENCARGOS COMPLEMENTARES	SEDI - SERVIÇOS DIVERSOS	H	59,1293000	26,81	1.585,25
Composição Auxiliar	88316	SINAPI	SERVELENTE COM ENCARGOS COMPLEMENTARES	SEDI - SERVIÇOS DIVERSOS	H	46,4588000	20,98	974,70
Composição Auxiliar	88628	SINAPI	ARGAMASSA TRAÇO 1:3 (EM VOLUME DE CIMENTO E AREIA MÉDIA ÚMIDA), PREPARO MECÂNICO COM BETONEIRA 400 L. AF_08/2019	SEDI - SERVIÇOS DIVERSOS	m²	2,2573000	484,26	1.093,12
Composição Auxiliar	89995	SINAPI	GRAUTEAMENTO DE CINTA SUPERIOR OU DE VERGA EM ALVENARIA ESTRUTURAL. AF_09/2021	FUES - FUNDAÇÕES E ESTRUTURAS	m²	0,2000000	891,50	178,30
Composição Auxiliar	89998	SINAPI	ARMAÇÃO DE CINTA DE ALVENARIA ESTRUTURAL; DIÂMETRO DE 10,0 MM. AF_09/2021	FUES - FUNDAÇÕES E ESTRUTURAS	KG	6,1700000	9,14	56,39
Composição Auxiliar	92767	SINAPI	ARMAÇÃO DE LAJE DE ESTRUTURA CONVENCIONAL DE CONCRETO ARMADO UTILIZANDO AÇO CA-60 DE 4,2 MM - MONTAGEM. AF_06/2022	FUES - FUNDAÇÕES E ESTRUTURAS	KG	35,7084000	14,14	504,91
Composição Auxiliar	94970	SINAPI	CONCRETO FCK = 20MPA, TRAÇO 1:2,7:3 (EM MASSA SECA DE CIMENTO/AREIA MÉDIA BRITA 1) - PREPARO MECÂNICO COM BETONEIRA 600 L. AF_05/2021	FUES - FUNDAÇÕES E ESTRUTURAS	m³	1,3452000	393,02	528,69
Composição Auxiliar	96336	SINAPI	FABRICAÇÃO, MONTAGEM E DESMONTAGEM DE FORMA PARA VIGA BALDRAMÉ, EM MADEIRA SERRADA, E=25 MM, 4 UTILIZAÇÕES. AF_06/2017	FUES - FUNDAÇÕES E ESTRUTURAS	m²	2,0000000	76,65	153,30
Composição Auxiliar	97735	SINAPI	PEÇA RETANGULAR PRÉ-MOLDADA, VOLUME DE CONCRETO DE 30 A 100 LITROS, TAXA DE AÇO APROXIMADA DE 30KG/M³. AF_01/2018	FUES - FUNDAÇÕES E ESTRUTURAS	m³	0,4536000	2.253,74	1.022,29

Minha Empresa
CNPJ:

Insumo	00002692	SINAPI	DESMOLDANTE PROTETOR PARA FORMAS DE MADEIRA, DE BASE OLEOSA EMULSIONADA EM AGUA	Material	L	0,0275000	8,03	0,22			
Insumo	00004491	SINAPI	PONTELETE *7,5 X 7,5* CM EM PINUS, MISTA OU EQUIVALENTE DA REGIAO - BRUTA	Material	M	0,5994000	9,86	5,91			
Insumo	00004517	SINAPI	SARRAFO *2,5 X 7,5* CM EM PINUS, MISTA OU EQUIVALENTE DA REGIAO - BRUTA	Material	M	0,7128000	3,45	2,45			
Insumo	00005069	SINAPI	PREGO DE ACO POLIDO COM CABECA 17 X 27 (2 1/2 X 11)	Material	KG	0,0632000	16,82	1,06			
Insumo	00006193	SINAPI	TABUA NAO APARELHADA *25 X 20* CM, EM MACARANDUBA/MASSARANDUBA, ANGELIM OU EQUIVALENTE DA REGIAO - BRUTA	Material	M	2,2356000	17,77	39,72			
Insumo	00007258	SINAPI	TUJOLO CERAMICO MACICO COMUM *5 X 10 X 20* CM (L X A X C)	Material	UN	2,702,0465000	0,61	1.648,24			
						MO sem LS =>	2.764,66	LS =>	0,00	MO com LS =>	2.764,66
						Valor do BDI =>	2.615,39			Valor com BDI =>	10.601,32
						Quant. =>	1,0000000	Preço Total =>	10.601,32		

14			LOUÇAS, ACESSORIOS E METAIS					7.940,94			
14.1	Código Banco	Descrição	Tipo	Und	Quant.	Valor Unit	Total				
Composição	95470 SINAPI	VASO SANITARIO SIFONADO CONVENCIONAL COM LOUÇA BRANCA, INCLUSO CONJUNTO DE LIGACAO PARA BACIA SANITARIA AJUSTAVEL - FORNECIMENTO E INSTALACAO. AF_102016	INHI - INSTALAÇÕES HIDROS SANITÁRIAS	UN	1,0000000	265,39	265,39				
Composição Auxiliar	95469 SINAPI	VASO SANITARIO SIFONADO CONVENCIONAL COM LOUÇA BRANCA - FORNECIMENTO E INSTALACAO. AF_012020	INHI - INSTALAÇÕES HIDROS SANITÁRIAS	UN	1,0000000	258,59	258,59				
Insumo	00006142 SINAPI	CONJUNTO DE LIGACAO AJUSTAVEL, PARA VASO / BACIA SANITARIA, EM PLASTICO BRANCO, COM TUBO, CANOPLA E ESPUDE	Material	UN	1,0000000	6,80	6,80				
						MO sem LS =>	14,48	LS =>	0,00	MO com LS =>	14,48
						Valor do BDI =>	86,91			Valor com BDI =>	352,30
						Quant. =>	2,0000000	Preço Total =>	704,60		

14.2	Código Banco	Descrição	Tipo	Und	Quant.	Valor Unit	Total				
Composição	99635 SINAPI	VALVULA DE DESCARGA METALICA, BASE 1 1/2", ACABAMENTO METALICO CROMADO - FORNECIMENTO E INSTALACAO. AF_082021	INHI - INSTALAÇÕES HIDROS SANITÁRIAS	UN	1,0000000	354,89	354,89				
Composição Auxiliar	88248 SINAPI	AUXILIAR DE ENCANADOR OU BOMBEIRO HIDRAULICO COM ENCARGOS COMPLEMENTARES	SEDI - SERVIÇOS DIVERSOS	H	0,9249000	21,21	19,61				
Composição Auxiliar	88267 SINAPI	ENCANADOR OU BOMBEIRO HIDRAULICO COM ENCARGOS COMPLEMENTARES	SEDI - SERVIÇOS DIVERSOS	H	0,9249000	26,16	24,19				
Insumo	00003148 SINAPI	FITA VEDA ROSCA EM ROLOS DE 18 MM X 50 M (L X C)	Material	UN	0,0132000	11,91	0,22				
Insumo	00010228 SINAPI	VALVULA DE DESCARGA METALICA, BASE 1 1/2" E ACABAMENTO METALICO CROMADO	Material	UN	1,0000000	310,87	310,87				
						MO sem LS =>	31,41	LS =>	0,00	MO com LS =>	31,41
						Valor do BDI =>	116,22			Valor com BDI =>	471,11
						Quant. =>	2,0000000	Preço Total =>	942,22		

14.3	Código Banco	Descrição	Tipo	Und	Quant.	Valor Unit	Total				
Composição	86901 SINAPI	CUBA DE EMBUTIR OVAL EM LOUÇA BRANCA, 35 X 50CM OU EQUIVALENTE - FORNECIMENTO E INSTALACAO. AF_012020	INHI - INSTALAÇÕES HIDROS SANITÁRIAS	UN	1,0000000	131,18	131,18				
Composição Auxiliar	88274 SINAPI	MARMORISTA/GRANITEIRO COM ENCARGOS COMPLEMENTARES	SEDI - SERVIÇOS DIVERSOS	H	0,8458000	26,67	22,55				
Composição Auxiliar	88316 SINAPI	SERVENTE COM ENCARGOS COMPLEMENTARES	SEDI - SERVIÇOS DIVERSOS	H	0,2665000	20,98	5,59				
Insumo	00004823 SINAPI	MASSA PLASTICA PARA MARMORE/GRANITO	Material	KG	0,5271000	34,59	18,23				
Insumo	00020269 SINAPI	LAVATORIO / CUBA DE EMBUTIR, OVAL, DE LOUCA BRANCA, SEM LADRAO, DIMENSOES *50 X 39* CM (L X C)	Material	UN	1,0000000	84,81	84,81				
						MO sem LS =>	20,07	LS =>	0,00	MO com LS =>	20,07
						Valor do BDI =>	42,96			Valor com BDI =>	174,14
						Quant. =>	1,0000000	Preço Total =>	174,14		

14.4	Código Banco	Descrição	Tipo	Und	Quant.	Valor Unit	Total				
Composição	86904 SINAPI	LAVATORIO LOUCA BRANCA SUSPENSO, 29,5 X 39CM OU EQUIVALENTE, PADRAO POPULAR - FORNECIMENTO E INSTALACAO. AF_012020	INHI - INSTALAÇÕES HIDROS SANITÁRIAS	UN	1,0000000	127,00	127,00				
Composição Auxiliar	88267 SINAPI	ENCANADOR OU BOMBEIRO HIDRAULICO COM ENCARGOS COMPLEMENTARES	SEDI - SERVIÇOS DIVERSOS	H	0,3870000	26,16	10,12				
Composição Auxiliar	88316 SINAPI	SERVENTE COM ENCARGOS COMPLEMENTARES	SEDI - SERVIÇOS DIVERSOS	H	0,1886000	20,98	3,95				
Insumo	00004351 SINAPI	PARAFUSO NIQUELADO 3 1/2" COM ACABAMENTO CROMADO PARA FIXAR PEÇA SANITARIA, INCLUI PORCA CEGA, ARRUELA E BUCHA DE NYLON TAMANHO S-8	Material	UN	2,0000000	13,96	27,92				
Insumo	00010425 SINAPI	LAVATORIO DE LOUCA BRANCA, SUSPENSO (SEM COLUNA), DIMENSOES *40 X 30* CM	Material	UN	1,0000000	81,61	81,61				
Insumo	00037329 SINAPI	REJUNTE EPOXI, QUALQUER COR	Material	KG	0,0304000	111,99	3,40				
						MO sem LS =>	10,13	LS =>	0,00	MO com LS =>	10,13
						Valor do BDI =>	41,59			Valor com BDI =>	188,59
						Quant. =>	2,0000000	Preço Total =>	337,18		

14.5	Código Banco	Descrição	Tipo	Und	Quant.	Valor Unit	Total				
Composição	86919 SINAPI	TANQUE DE LOUCA BRANCA COM COLUNA, 30L OU EQUIVALENTE, INCLUSO SIFAO FLEXIVEL EM PVC, VALVULA METALICA E TORNEIRA DE METAL CROMADO PADRAO MEDIO - FORNECIMENTO E INSTALACAO. AF_012020	INHI - INSTALAÇÕES HIDROS SANITÁRIAS	UN	1,0000000	812,85	812,85				
Composição Auxiliar	86872 SINAPI	TANQUE DE LOUCA BRANCA COM COLUNA, 30L OU EQUIVALENTE - FORNECIMENTO E INSTALACAO. AF_012020	INHI - INSTALAÇÕES HIDROS SANITÁRIAS	UN	1,0000000	623,02	623,02				
Composição Auxiliar	86877 SINAPI	VALVULA EM METAL CROMADO 1,1/2 X 1,1/2 PARA TANQUE OU LAVATORIO, COM OU SEM LADRAO - FORNECIMENTO E INSTALACAO. AF_012020	INHI - INSTALAÇÕES HIDROS SANITÁRIAS	UN	1,0000000	79,71	79,71				
Composição Auxiliar	86883 SINAPI	SIFAO DO TIPO FLEXIVEL EM PVC 1 X 1,1/2 - FORNECIMENTO E INSTALACAO. AF_012020	INHI - INSTALAÇÕES HIDROS SANITÁRIAS	UN	1,0000000	10,39	10,39				
Composição Auxiliar	86914 SINAPI	TORNEIRA CROMADA 1/2 OU 3/4 PARA TANQUE, PADRAO MEDIO - FORNECIMENTO E INSTALACAO. AF_012020	INHI - INSTALAÇÕES HIDROS SANITÁRIAS	UN	1,0000000	99,73	99,73				
						MO sem LS =>	53,98	LS =>	0,00	MO com LS =>	53,98
						Valor do BDI =>	266,20			Valor com BDI =>	1.079,05
						Quant. =>	1,0000000	Preço Total =>	1.079,05		

14.6	Código Banco	Descrição	Tipo	Und	Quant.	Valor Unit	Total	
Composição	C1151 SEINFRA	DUCHA P/ WC CROMADO (INSTALADO)	LOUÇAS, METAIS E ACESSORIOS	UN	1,0000000	66,83	66,83	
Insumo	10043 SEINFRA	AJUDANTE DE ENCANADOR	Mão de Obra	H	0,5000000	21,10	10,55	

Minha Empresa
CNPJ:

Insumo	10797	SEINFRA	CHUVEIRO-DUCHA CROMADO 1/2"	Material	UN	1,0000000	43,11	43,11		
Insumo	11180	SEINFRA	FITA DE VEDAÇÃO	Material	M	0,2800000	0,30	0,08		
Insumo	12320	SEINFRA	ENCANADOR	Mão de Obra	H	0,5000000	26,18	13,09		
				MO sem LS =>		23,64	LS =>	0,00	MO com LS =>	23,64
				Valor do BDI =>		21,88			Valor com BDI =>	88,71
					Quant. =>	2,0000000	Preço Total =>			177,42
14.7	Código Banco	Descrição	Tipo	Und	Quant.	Valor Unit	Total			
Composição	86909 SINAPI	TORNEIRA CROMADA TUBO MÓVEL, DE MESA, 1/2 OU 3/4, PARA PIA DE COZINHA, PADRÃO ALTO - FORNECIMENTO E INSTALAÇÃO. AF_01/2020	INHI - INSTALAÇÕES HIDROS SANITÁRIAS	UN	1,0000000	131,83	131,83			
Composição Auxiliar	88267 SINAPI	ENCANADOR OU BOMBEIRO HIDRÁULICO COM ENCARGOS COMPLEMENTARES	SEDI - SERVIÇOS DIVERSOS	H	0,1667000	26,16	4,36			
Composição Auxiliar	88316 SINAPI	SERVELENTE COM ENCARGOS COMPLEMENTARES	SEDI - SERVIÇOS DIVERSOS	H	0,0525000	20,98	1,10			
Composição Auxiliar	00003146 SINAPI	FITA VEDA ROSCA EM ROLOS DE 18 MM X 10 M (L X C)	Material	UN	0,0210000	3,23	0,06			
Insumo	00011772 SINAPI	TORNEIRA METÁLICA CROMADA, DE MESA/BANCADA, PARA COZINHA, BICA MÓVEL, COM AREJADOR, 1/2" OU 3/4" (REF 1167 / 1168)	Material	UN	1,0000000	126,31	126,31			
				MO sem LS =>		3,96	LS =>	0,00	MO com LS =>	3,96
				Valor do BDI =>		43,17			Valor com BDI =>	175,00
					Quant. =>	1,0000000	Preço Total =>			175,00
14.8	Código Banco	Descrição	Tipo	Und	Quant.	Valor Unit	Total			
Composição	86914 SINAPI	TORNEIRA CROMADA 1/2 OU 3/4 PARA TANQUE, PADRÃO MÉDIO - FORNECIMENTO E INSTALAÇÃO. AF_01/2020	INHI - INSTALAÇÕES HIDROS SANITÁRIAS	UN	1,0000000	99,73	99,73			
Composição Auxiliar	88267 SINAPI	ENCANADOR OU BOMBEIRO HIDRÁULICO COM ENCARGOS COMPLEMENTARES	SEDI - SERVIÇOS DIVERSOS	H	0,1525000	26,16	3,98			
Composição Auxiliar	88316 SINAPI	SERVELENTE COM ENCARGOS COMPLEMENTARES	SEDI - SERVIÇOS DIVERSOS	H	0,0481000	20,98	1,00			
Composição Auxiliar	00003146 SINAPI	FITA VEDA ROSCA EM ROLOS DE 18 MM X 10 M (L X C)	Material	UN	0,0210000	3,23	0,06			
Insumo	00013417 SINAPI	TORNEIRA METÁLICA CROMADA CANO CURTO, SEM BICO, SEM AREJADOR, DE PAREDE, PARA TANQUE E USO GERAL, 1/2" OU 3/4" (REF 1143)	Material	UN	1,0000000	94,69	94,69			
				MO sem LS =>		3,62	LS =>	0,00	MO com LS =>	3,62
				Valor do BDI =>		32,66			Valor com BDI =>	132,39
					Quant. =>	1,0000000	Preço Total =>			132,39
14.9	Código Banco	Descrição	Tipo	Und	Quant.	Valor Unit	Total			
Composição	86906 SINAPI	TORNEIRA CROMADA DE MESA, 1/2 OU 3/4, PARA LAVATÓRIO, PADRÃO POPULAR - FORNECIMENTO E INSTALAÇÃO. AF_01/2020	INHI - INSTALAÇÕES HIDROS SANITÁRIAS	UN	1,0000000	75,90	75,90			
Composição Auxiliar	88267 SINAPI	ENCANADOR OU BOMBEIRO HIDRÁULICO COM ENCARGOS COMPLEMENTARES	SEDI - SERVIÇOS DIVERSOS	H	0,0960000	26,16	2,51			
Composição Auxiliar	88316 SINAPI	SERVELENTE COM ENCARGOS COMPLEMENTARES	SEDI - SERVIÇOS DIVERSOS	H	0,0303000	20,98	0,63			
Composição Auxiliar	00003146 SINAPI	FITA VEDA ROSCA EM ROLOS DE 18 MM X 10 M (L X C)	Material	UN	0,0210000	3,23	0,06			
Insumo	00013415 SINAPI	TORNEIRA DE MESA/BANCADA, PARA LAVATÓRIO, FIXA, METÁLICA CROMADA, PADRÃO POPULAR, 1/2" OU 3/4" (REF 1193)	Material	UN	1,0000000	72,70	72,70			
				MO sem LS =>		2,27	LS =>	0,00	MO com LS =>	2,27
				Valor do BDI =>		24,85			Valor com BDI =>	100,75
					Quant. =>	2,0000000	Preço Total =>			201,50
14.10	Código Banco	Descrição	Tipo	Und	Quant.	Valor Unit	Total			
Composição	86910 SINAPI	TORNEIRA CROMADA TUBO MÓVEL, DE PAREDE, 1/2 OU 3/4, PARA PIA DE COZINHA, PADRÃO MÉDIO - FORNECIMENTO E INSTALAÇÃO. AF_01/2020	INHI - INSTALAÇÕES HIDROS SANITÁRIAS	UN	1,0000000	129,77	129,77			
Composição Auxiliar	88267 SINAPI	ENCANADOR OU BOMBEIRO HIDRÁULICO COM ENCARGOS COMPLEMENTARES	SEDI - SERVIÇOS DIVERSOS	H	0,1164000	26,16	3,04			
Composição Auxiliar	88316 SINAPI	SERVELENTE COM ENCARGOS COMPLEMENTARES	SEDI - SERVIÇOS DIVERSOS	H	0,0367000	20,98	0,76			
Composição Auxiliar	00003146 SINAPI	FITA VEDA ROSCA EM ROLOS DE 18 MM X 10 M (L X C)	Material	UN	0,0210000	3,23	0,06			
Insumo	00011773 SINAPI	TORNEIRA METÁLICA CROMADA DE PAREDE, PARA COZINHA, BICA MÓVEL, COM AREJADOR, 1/2" OU 3/4" (REF 1167 / 1168)	Material	UN	1,0000000	125,91	125,91			
				MO sem LS =>		2,76	LS =>	0,00	MO com LS =>	2,76
				Valor do BDI =>		42,49			Valor com BDI =>	172,26
					Quant. =>	1,0000000	Preço Total =>			172,26
14.11	Código Banco	Descrição	Tipo	Und	Quant.	Valor Unit	Total			
Composição	95544 SINAPI	PAPELEIRA DE PAREDE EM METAL CROMADO SEM TAMPÁ, INCLUSO FIXAÇÃO. AF_01/2020	INHI - INSTALAÇÕES HIDROS SANITÁRIAS	UN	1,0000000	67,15	67,15			
Composição Auxiliar	88267 SINAPI	ENCANADOR OU BOMBEIRO HIDRÁULICO COM ENCARGOS COMPLEMENTARES	SEDI - SERVIÇOS DIVERSOS	H	0,3162000	26,16	8,27			
Composição Auxiliar	88316 SINAPI	SERVELENTE COM ENCARGOS COMPLEMENTARES	SEDI - SERVIÇOS DIVERSOS	H	0,0996000	20,98	2,08			
Composição Auxiliar	00011703 SINAPI	PAPELEIRA DE PAREDE EM METAL CROMADO SEM TAMPÁ	Material	UN	1,0000000	56,80	56,80			
				MO sem LS =>		7,52	LS =>	0,00	MO com LS =>	7,52
				Valor do BDI =>		21,99			Valor com BDI =>	89,14
					Quant. =>	2,0000000	Preço Total =>			178,28
14.12	Código Banco	Descrição	Tipo	Und	Quant.	Valor Unit	Total			
Composição	95547 SINAPI	SABONETEIRA PLÁSTICA TIPO DISPENSER PARA SABONETE LIQUIDO COM RESERVATÓRIO 800 A 1500 ML, INCLUSO FIXAÇÃO. AF_01/2020	INHI - INSTALAÇÕES HIDROS SANITÁRIAS	UN	1,0000000	93,20	93,20			
Composição Auxiliar	88267 SINAPI	ENCANADOR OU BOMBEIRO HIDRÁULICO COM ENCARGOS COMPLEMENTARES	SEDI - SERVIÇOS DIVERSOS	H	0,3162000	26,16	8,27			
Composição Auxiliar	88316 SINAPI	SERVELENTE COM ENCARGOS COMPLEMENTARES	SEDI - SERVIÇOS DIVERSOS	H	0,0996000	20,98	2,08			
Composição Auxiliar	00011758 SINAPI	SABONETEIRA PLÁSTICA TIPO DISPENSER PARA SABONETE LIQUIDO COM RESERVATÓRIO 800 A 1500 ML	Material	UN	1,0000000	82,85	82,85			
				MO sem LS =>		7,52	LS =>	0,00	MO com LS =>	7,52
				Valor do BDI =>		30,52			Valor com BDI =>	123,72
					Quant. =>	2,0000000	Preço Total =>			247,44
14.13	Código Banco	Descrição	Tipo	Und	Quant.	Valor Unit	Total			

Minha Empresa
CNPJ:

Composição	9547	SINAPI	SABONETEIRA PLASTICA TIPO DISPENSER PARA SABONETE LIQUIDO COM RESERVATORIO 800 A 1500 ML, INCLUSO FIXAÇÃO. AF_01/2020	INHI - INSTALAÇÕES HIDROSANITÁRIAS	UN	1,0000000	93,20	93,20
Composição Auxiliar	88267	SINAPI	ENCANADOR OU BOMBEIRO HIDRÁULICO COM ENCARGOS COMPLEMENTARES	SEDI - SERVIÇOS DIVERSOS	H	0,3162000	26,16	8,27
Composição Auxiliar	88316	SINAPI	SERVENTE COM ENCARGOS COMPLEMENTARES	SEDI - SERVIÇOS DIVERSOS	H	0,0996000	20,98	2,08
Insumo	00011758	SINAPI	SABONETEIRA PLASTICA TIPO DISPENSER PARA SABONETE LIQUIDO COM RESERVATORIO 800 A 1500 ML	Material	UN	1,0000000	82,85	82,85
				MO sem LS =>		7,52		MO com LS =>
				Valor do BDI =>		30,52		Valor com BDI =>
				Quant. =>		2,0000000		Preço Total =>
								247,44
14.14	Código Banco	Descrição	Tipo	Und	Quant.	Valor Unit	Total	
Composição	100868	SINAPI	BARRA DE APOIO RETA, EM AÇO INOX POLIDO, COMPRIMENTO 80 CM, FIXADA NA PAREDE - FORNECIMENTO E INSTALAÇÃO. AF_01/2020	INHI - INSTALAÇÕES HIDROSANITÁRIAS	UN	1,0000000	303,54	303,54
Composição Auxiliar	88267	SINAPI	ENCANADOR OU BOMBEIRO HIDRÁULICO COM ENCARGOS COMPLEMENTARES	SEDI - SERVIÇOS DIVERSOS	H	0,9485000	26,16	24,81
Composição Auxiliar	88316	SINAPI	SERVENTE COM ENCARGOS COMPLEMENTARES	SEDI - SERVIÇOS DIVERSOS	H	0,2988000	20,98	6,26
Insumo	00004351	SINAPI	PARAFUSO NIQUELADO 3 1/2" COM ACABAMENTO CROMADO PARA FIXAR PEÇA SANITÁRIA, INCLUI PORCA CEGA, ARRUELA E BUCHA DE NYLON TAMANHO S-8	Material	UN	6,0000000	13,96	83,76
Insumo	00036081	SINAPI	BARRA DE APOIO RETA, EM AÇO INOX POLIDO, COMPRIMENTO 80CM, DIAMETRO MÍNIMO 3 CM	Material	UN	1,0000000	188,71	188,71
				MO sem LS =>		22,57		MO com LS =>
				Valor do BDI =>		99,40		Valor com BDI =>
				Quant. =>		4,0000000		Preço Total =>
								1.611,76
14.15	Código Banco	Descrição	Tipo	Und	Quant.	Valor Unit	Total	
Composição	100864	SINAPI	BARRA DE APOIO EM "L", EM AÇO INOX POLIDO 80 X 80 CM, FIXADA NA PAREDE - FORNECIMENTO E INSTALAÇÃO. AF_01/2020	INHI - INSTALAÇÕES HIDROSANITÁRIAS	UN	1,0000000	587,67	587,67
Composição Auxiliar	88267	SINAPI	ENCANADOR OU BOMBEIRO HIDRÁULICO COM ENCARGOS COMPLEMENTARES	SEDI - SERVIÇOS DIVERSOS	H	1,4228000	26,16	37,22
Composição Auxiliar	88316	SINAPI	SERVENTE COM ENCARGOS COMPLEMENTARES	SEDI - SERVIÇOS DIVERSOS	H	0,4483000	20,98	9,40
Insumo	00004351	SINAPI	PARAFUSO NIQUELADO 3 1/2" COM ACABAMENTO CROMADO PARA FIXAR PEÇA SANITÁRIA, INCLUI PORCA CEGA, ARRUELA E BUCHA DE NYLON TAMANHO S-8	Material	UN	9,0000000	13,96	125,64
Insumo	00036209	SINAPI	BARRA DE APOIO EM "L", EM AÇO INOX POLIDO 80 X 80 CM, DIAMETRO MÍNIMO 3 CM	Material	UN	1,0000000	415,41	415,41
				MO sem LS =>		33,86		MO com LS =>
				Valor do BDI =>		192,46		Valor com BDI =>
				Quant. =>		2,0000000		Preço Total =>
								1.560,26
15		INSTALAÇÃO DE GÁS COMBUSTÍVEL						8.120,96
15.1	Código Banco	Descrição	Tipo	Und	Quant.	Valor Unit	Total	
Composição	92688	SINAPI	TUBO DE AÇO GALVANIZADO COM COSTURA, CLASSE MÉDIA, CONEXÃO ROSQUEADA, DN 20 (3/4"), INSTALADO EM RAMAIS E SUB-RAMAIS DE GÁS - FORNECIMENTO E INSTALAÇÃO. AF_10/2020	INHI - INSTALAÇÕES HIDROSANITÁRIAS	M	1,0000000	34,63	34,63
Composição Auxiliar	88248	SINAPI	AUXILIAR DE ENCANADOR OU BOMBEIRO HIDRÁULICO COM ENCARGOS COMPLEMENTARES	SEDI - SERVIÇOS DIVERSOS	H	0,2970000	21,21	6,29
Composição Auxiliar	88267	SINAPI	ENCANADOR OU BOMBEIRO HIDRÁULICO COM ENCARGOS COMPLEMENTARES	SEDI - SERVIÇOS DIVERSOS	H	0,2970000	26,16	7,76
Insumo	00007700	SINAPI	TUBO AÇO GALVANIZADO COM COSTURA, CLASSE MÉDIA, DN 3/4", E = 2,65* MM, PESO 1,58* KGM (NBR 5580)	Material	M	1,0390000	19,81	20,58
				MO sem LS =>		10,07		MO com LS =>
				Valor do BDI =>		11,34		Valor com BDI =>
				Quant. =>		5,5000000		Preço Total =>
								252,83
15.2.1	Código Banco	Descrição	Tipo	Und	Quant.	Valor Unit	Total	
Insumo	9300	ORSE	Fita anticorrosiva para tubulação de cobre 50mm x 10m Scotchrap ou similar	Material	m	1,0000000	5,63	5,63
				MO sem LS =>		0,00		MO com LS =>
				Valor do BDI =>		1,84		Valor com BDI =>
				Quant. =>		13,7500000		Preço Total =>
								102,71
15.3	Código Banco	Descrição	Tipo	Und	Quant.	Valor Unit	Total	
Composição	C1250	SEINFRA	ENVELOPE DE CONCRETO P/PROTEÇÃO DE TUBO PVC ENTERRADO	OUTROS ELEMENTOS	M	1,0000000	18,98	18,98
Insumo	I0109	SEINFRA	AREIA MÉDIA	Material	m³	0,0180000	70,08	1,26
Insumo	I0280	SEINFRA	BRITA	Material	m³	0,0230000	84,27	1,93
Insumo	I0805	SEINFRA	CIMENTO PORTLAND	Material	KG	7,7960000	0,60	4,67
Insumo	I2391	SEINFRA	PEDREIRO	Mão de Obra	H	0,1200000	26,86	3,22
Insumo	I2543	SEINFRA	SERVENTE	Mão de Obra	H	0,3900000	20,26	7,90
				MO sem LS =>		11,12		MO com LS =>
				Valor do BDI =>		6,21		Valor com BDI =>
				Quant. =>		5,5000000		Preço Total =>
								138,54
15.4	Código Banco	Descrição	Tipo	Und	Quant.	Valor Unit	Total	
Composição	9092	ORSE	Regulador de alta pressão, d=28mm, tipo Fisher, classe 300, 1º estágio (instalação gás)	Equipamentos e Acessórios para Instalações de Gás de Cozinha	un	1,0000000	610,18	610,18
Composição Auxiliar	10549	ORSE	Encargos Complementares - Servente	Provisórios	h	0,5000000	3,12	1,56
Composição Auxiliar	10554	ORSE	Encargos Complementares - Encanador	Provisórios	h	0,5000000	3,06	1,53
Insumo	9376	ORSE	Regulador alta pressão tipo Fisher, 28mm, classe 300, 1º estágio	Material	un	1,0000000	590,82	590,82
Insumo	00002696	SINAPI	ENCANADOR OU BOMBEIRO HIDRÁULICO (HORISTA)	Mão de Obra	H	0,5000000	19,07	9,53
Insumo	00006111	SINAPI	SERVENTE DE OBRAS (HORISTA)	Mão de Obra	H	0,5000000	13,48	6,74
				MO sem LS =>		16,27		MO com LS =>
				Valor do BDI =>		198,83		Valor com BDI =>
				Quant. =>		1,0000000		Preço Total =>
								810,01
15.5	Código Banco	Descrição	Tipo	Und	Quant.	Valor Unit	Total	

Minha Empresa
CNPJ:

Composição	9093	ORSE	Regulador de baixa pressão, d=15mm, tipo Fisher, classe 300, 2º estágio (instalação gás)	Equipamentos e Acessórios para Instalações de Gás de Cozinha	un	1,0000000	575,32	575,32
Composição Auxiliar	10549	ORSE	Encargos Complementares - Servente	Provisórios	h	0,5000000	3,12	1,56
Composição Auxiliar	10554	ORSE	Encargos Complementares - Encanador	Provisórios	h	0,5000000	3,06	1,53
Composição Auxiliar	9377	ORSE	Regulador baixa pressão tipo Fisher, 15mm, classe 300, 2º estágio	Material	un	1,0000000	555,96	555,96
Insumo	00002696	SINAPI	ENCANADOR OU BOMBEIRO HIDRAULICO (HORISTA)	Mão de Obra	H	0,5000000	19,07	9,53
Insumo	00006111	SINAPI	SERVENTE DE OBRAS (HORISTA)	Mão de Obra	H	0,5000000	13,48	6,74
				MO sem LS =>		16,27		16,27
				Valor do BDI =>		188,41		188,41
				Quant. =>		1,0000000	Preço Total =>	763,73

15.6	Código	Banco	Descrição	Tipo	Und	Quant.	Valor Unit	Total
Composição	12137	ORSE	Placa de sinalizacao de segurancã contra incendio, fotoluminescente, quadrada, *20 x 20* cm, em pvc *2* mm anti-chamas (símbolos, cores e pictogramas conforme nbr 13434)	Sinalização Vertical	Un	1,0000000	21,84	21,84
Composição Auxiliar	10549	ORSE	Encargos Complementares - Servente	Provisórios	h	0,2000000	3,12	0,62
Insumo	00006111	SINAPI	SERVENTE DE OBRAS (HORISTA)	Mão de Obra	H	0,2000000	13,48	2,69
Insumo	00037556	SINAPI	PLACA DE SINALIZACAO DE SEGURANCA CONTRA INCENDIO, FOTOLUMINESCENTE, QUADRADA, *20 X 20* CM, EM PVC *2* MM ANTI-CHAMAS (SIMBOLOS, CORES E PICTOGRAMAS CONFORME NBR 16820)	Material	UN	1,0000000	18,53	18,53
				MO sem LS =>		2,69		2,69
				Valor do BDI =>		7,15		7,15
				Quant. =>		2,0000000	Preço Total =>	57,98

15.7.1	Código	Banco	Descrição	Tipo	Und	Quant.	Valor Unit	Total
Composição	056810	SBC	ABRIGO/GAS GLP ALV. TIJ. MAC. 1,0x1,2x2,0 2F GRD+VENT.VENEZ.	INSTALACOES HIDRAULICAS - GAS	UN	1,0000000	4.516,13	4.516,13
Composição Auxiliar	88309	SINAPI	PEDREIRO COM ENCARGOS COMPLEMENTARES	SEDI - SERVIÇOS DIVERSOS	H	42,4800000	26,81	1.138,88
Composição Auxiliar	88316	SINAPI	SERVENTE COM ENCARGOS COMPLEMENTARES	SEDI - SERVIÇOS DIVERSOS	H	64,4240000	20,98	1.351,61
Insumo	000050	SBC	CIMENTO PORTLAND CP III 32RS NBR 11578 (quilo)	Material	KG	165,0000000	0,64	105,60
Insumo	000100	SBC	AREIA GROSSA LAVADA	Material	m³	0,4850000	59,46	28,83
Insumo	001900	SBC	TUJOLO CERAMICO MACIO RECO SISO 6,0 x 9 x 19cm (UNIDADE)	Material	UN	330,0000000	1,47	485,10
Insumo	005146	SBC	CONCRETO USINADO 25.0 MPa CONVENCIONAL	Material	m²	0,1600000	431,06	68,96
Insumo	006471	SBC	PORTA FERRO 2 FOLHAS COM PINTURA ESMALTE	Material	m²	2,4000000	537,59	1.290,21
Insumo	036840	SBC	TELA ELETROSOLDADA NERVURADA Q-092 15x15cm 4,2mm(1,48kg/m2)	Material	m²	1,4000000	10,82	15,14
Insumo	087024	SBC	ARGAMASSA PREFABRICADA PARA ASSENT.TUJOS MULTIUSO QUARTZOLIT 12,8kg/m2	Material	KG	58,9000000	0,54	31,80
				MO sem LS =>		1.718,68		1.718,68
				Valor do BDI =>		1.479,03		5.995,16
				Quant. =>		1,0000000	Preço Total =>	5.995,16

16	Código	Banco	Descrição	Tipo	Und	Quant.	Valor Unit	Total
16.1	101909	SINAPI	EXTINTOR DE INCENDIO PORTATIL COM CARGA DE PQS DE 6 KG, CLASSE BC - FORNECIMENTO E INSTALACAO. AF_10/2020_PE	INES - INSTALAÇÕES ESPECIAIS	UN	1,0000000	215,57	215,57
Composição Auxiliar	88248	SINAPI	AUXILIAR DE ENCANADOR OU BOMBEIRO HIDRÁULICO COM ENCARGOS COMPLEMENTARES	SEDI - SERVIÇOS DIVERSOS	H	0,4574000	21,21	9,70
Composição Auxiliar	88267	SINAPI	ENCANADOR OU BOMBEIRO HIDRÁULICO COM ENCARGOS COMPLEMENTARES	SEDI - SERVIÇOS DIVERSOS	H	0,4574000	26,16	11,96
Insumo	00004350	SINAPI	BUCHA DE NYLON, DIAMETRO DO FURO 8 MM, COMPRIMENTO 40 MM, COM PARAFUSO DE ROSCA SOBERBA, CABECA CHATA, FENDA SIMPLES, 4,8 X 50 MM	Material	UN	2,0000000	0,53	1,06
Insumo	00010892	SINAPI	EXTINTOR DE INCENDIO PORTATIL COM CARGA DE PO QUIMICO SECO (PQS) DE 6 KG, CLASSE BC	Material	UN	1,0000000	192,85	192,85
				MO sem LS =>		15,53		15,53
				Valor do BDI =>		70,59		286,16
				Quant. =>		1,0000000	Preço Total =>	286,16

16.2	Código	Banco	Descrição	Tipo	Und	Quant.	Valor Unit	Total
Composição	101907	SINAPI	EXTINTOR DE INCENDIO PORTATIL COM CARGA DE CO2 DE 6 KG, CLASSE BC - FORNECIMENTO E INSTALACAO. AF_10/2020_PE	INES - INSTALAÇÕES ESPECIAIS	UN	1,0000000	601,28	601,28
Composição Auxiliar	88248	SINAPI	AUXILIAR DE ENCANADOR OU BOMBEIRO HIDRÁULICO COM ENCARGOS COMPLEMENTARES	SEDI - SERVIÇOS DIVERSOS	H	0,4574000	21,21	9,70
Composição Auxiliar	88267	SINAPI	ENCANADOR OU BOMBEIRO HIDRÁULICO COM ENCARGOS COMPLEMENTARES	SEDI - SERVIÇOS DIVERSOS	H	0,4574000	26,16	11,96
Insumo	00004350	SINAPI	BUCHA DE NYLON, DIAMETRO DO FURO 8 MM, COMPRIMENTO 40 MM, COM PARAFUSO DE ROSCA SOBERBA, CABECA CHATA, FENDA SIMPLES, 4,8 X 50 MM	Material	UN	2,0000000	0,53	1,06
Insumo	00010889	SINAPI	EXTINTOR DE INCENDIO PORTATIL COM CARGA DE GAS CARBONICO CO2 DE 6 KG, CLASSE BC	Material	UN	1,0000000	578,56	578,56
				MO sem LS =>		15,53		15,53
				Valor do BDI =>		196,91		798,19
				Quant. =>		1,0000000	Preço Total =>	798,19

16.3	Código	Banco	Descrição	Tipo	Und	Quant.	Valor Unit	Total
Composição	97599	SINAPI	LUMINARIA DE EMERGENCIA, COM 30 LAMPADAS LED DE 2 W, SEM REATOR - FORNECIMENTO E INSTALACAO. AF_02/2020	INEL - INSTALAÇÃO ELÉTRICA/ELETRIFICAÇÃO E ILUMINAÇÃO EXTERNA	UN	1,0000000	20,35	20,35
Composição Auxiliar	88247	SINAPI	AUXILIAR DE ELETRICISTA COM ENCARGOS COMPLEMENTARES	SEDI - SERVIÇOS DIVERSOS	H	0,0748000	22,11	1,65
Composição Auxiliar	88264	SINAPI	ELETRICISTA COM ENCARGOS COMPLEMENTARES	SEDI - SERVIÇOS DIVERSOS	H	0,1795000	29,21	5,24
Insumo	00038774	SINAPI	LUMINARIA DE EMERGENCIA 30 LEDS, POTENCIA 2 W, BATERIA DE LITO, AUTONOMIA DE 6 HORAS	Material	UN	1,0000000	13,46	13,46
				MO sem LS =>		5,03		5,03
				Valor do BDI =>		6,66		27,01
				Quant. =>		4,0000000	Preço Total =>	108,04

Minha Empresa
CNPJ:

16.4	Código Banco	Descrição	Tipo	Und	Quant.	Valor Unit	Total	
Composição	055392 SBC	SINALIZACAO FAIXA DE DEMARCAÇÃO 1,0x1,0x0,10m CAIXA INCENDIO	INSTALACOES HIDRAULICAS - INCENDIO	UN	1,0000000	43,58	43,58	
Composição Auxiliar	88316 SINAPI	SERVENTE COM ENCARGOS COMPLEMENTARES	SEDI - SERVIÇOS DIVERSOS	H	0,4890000	20,98	10,25	
Insumo	006647 SBC	FITA ANTICORROSIVA SCOTCHRAP 50 PVC PRETA 50mm 30m HT002007637 3M	Material	UN	0,1400000	238,09	33,33	
			MO sem LS =>	6,74	LS =>	0,00	MO com LS =>	6,74
			Valor do BDI =>	14,27			Valor com BDI =>	57,85
				Quant. =>	1,0000000	Preço Total =>	57,85	
16.5	Código Banco	Descrição	Tipo	Und	Quant.	Valor Unit	Total	
Composição	11852 ORSE	Placa de sinalização de segurança contra incêndio, fotoluminescente, retangular, *12 x 40* cm, em pvc *2* mm anti-chamas (símbolos, cores e pictogramas conforme nbr 13434)	Sinalização Vertical	Un	1,0000000	22,73	22,73	
Insumo	00037559 SINAPI	PLACA DE SINALIZACAO DE SEGURANCA CONTRA INCENDIO, FOTOLUMINESCENTE, RETANGULAR, *12 X 40* CM, EM PVC *2* MM ANTI-CHAMAS (SIMBOLOS, CORES E PICTOGRAMAS CONFORME NBR 16820)	Material	UN	1,0000000	22,73	22,73	
			MO sem LS =>	0,00	LS =>	0,00	MO com LS =>	0,00
			Valor do BDI =>	7,44			Valor com BDI =>	30,17
				Quant. =>	7,0000000	Preço Total =>	211,19	
17	INSTALAÇÃO ELETRICA - 220V						8.728,10	
17.1	CENTRO DE DISTRIBUIÇÃO						1.707,18	
17.1.1	Código Banco	Descrição	Tipo	Und	Quant.	Valor Unit	Total	
Composição	101875 SINAPI	QUADRO DE DISTRIBUIÇÃO DE ENERGIA EM CHAPA DE AÇO GALVANIZADO, DE EMBUTIR, COM BARRAMENTO TRIFÁSICO, PARA 12 DISJUNTORES DIN 100A - FORNECIMENTO E INSTALAÇÃO. AF_10/2020	INEL - INSTALAÇÃO ELÉTRICA/ELETRIFICAÇÃO E ILUMINAÇÃO EXTERNA	UN	1,0000000	317,20	317,20	
Composição Auxiliar	87367 SINAPI	ARGAMASSA TRAÇO 1:1:8 (EM VOLUME DE CIMENTO, CAL E AREIA MÉDIA ÚMIDA) PARA EMBOÇO/MASSA ÚNICA/ASSENTAMENTO DE ALVENARIA DE VEDAÇÃO, PREPARO MANUAL. AF_08/2019	SEDI - SERVIÇOS DIVERSOS	m²	0,0117000	600,30	7,02	
Composição Auxiliar	88247 SINAPI	AUXILIAR DE ELETRICISTA COM ENCARGOS COMPLEMENTARES	SEDI - SERVIÇOS DIVERSOS	H	0,4811000	22,11	10,63	
Composição Auxiliar	88264 SINAPI	ELETRICISTA COM ENCARGOS COMPLEMENTARES	SEDI - SERVIÇOS DIVERSOS	H	0,4811000	29,21	14,05	
Insumo	00013393 SINAPI	QUADRO DE DISTRIBUICAO COM BARRAMENTO TRIFASICO, DE EMBUTIR, EM CHAPA DE ACO GALVANIZADO, PARA 12 DISJUNTORES DIN, 100 A	Material	UN	1,0000000	285,50	285,50	
			MO sem LS =>	19,49	LS =>	0,00	MO com LS =>	19,49
			Valor do BDI =>	103,88			Valor com BDI =>	421,08
				Quant. =>	1,0000000	Preço Total =>	421,08	
17.1.2	Código Banco	Descrição	Tipo	Und	Quant.	Valor Unit	Total	
Composição	101938 SINAPI	CAIXA DE PROTEÇÃO PARA MEDIDOR MONOFÁSICO DE EMBUTIR - FORNECIMENTO E INSTALAÇÃO. AF_10/2020	INEL - INSTALAÇÃO ELÉTRICA/ELETRIFICAÇÃO E	UN	1,0000000	113,58	113,58	
Composição Auxiliar	87367 SINAPI	ARGAMASSA TRAÇO 1:1:8 (EM VOLUME DE CIMENTO, CAL E AREIA MÉDIA ÚMIDA) PARA EMBOÇO/MASSA ÚNICA/ASSENTAMENTO DE ALVENARIA DE VEDAÇÃO, PREPARO MANUAL. AF_08/2019	SEDI - SERVIÇOS DIVERSOS	m²	0,0086000	600,30	5,16	
Composição Auxiliar	88247 SINAPI	AUXILIAR DE ELETRICISTA COM ENCARGOS COMPLEMENTARES	SEDI - SERVIÇOS DIVERSOS	H	0,3947000	22,11	8,72	
Composição Auxiliar	88264 SINAPI	ELETRICISTA COM ENCARGOS COMPLEMENTARES	SEDI - SERVIÇOS DIVERSOS	H	0,3947000	29,21	11,52	
Insumo	00039808 SINAPI	CAIXA PARA MEDIDOR MONOFASICO, EM POLICARBONATO / TERMOPLASTICO, PARA ALUJAR 1 DISJUNTOR (PADRAO DA CONCESSIONARIA LOCAL)	Material	UN	1,0000000	88,18	88,18	
			MO sem LS =>	15,83	LS =>	0,00	MO com LS =>	15,83
			Valor do BDI =>	37,19			Valor com BDI =>	150,77
				Quant. =>	1,0000000	Preço Total =>	150,77	
17.1.3	Código Banco	Descrição	Tipo	Und	Quant.	Valor Unit	Total	
Composição	93653 SINAPI	DISJUNTOR MONOPOLAR TIPO DIN, CORRENTE NOMINAL DE 10A - FORNECIMENTO E INSTALAÇÃO. AF_10/2020	INEL - INSTALAÇÃO ELÉTRICA/ELETRIFICAÇÃO E	UN	1,0000000	9,14	9,14	
Composição Auxiliar	88247 SINAPI	AUXILIAR DE ELETRICISTA COM ENCARGOS COMPLEMENTARES	SEDI - SERVIÇOS DIVERSOS	H	0,0352000	22,11	0,77	
Composição Auxiliar	88264 SINAPI	ELETRICISTA COM ENCARGOS COMPLEMENTARES	SEDI - SERVIÇOS DIVERSOS	H	0,0352000	29,21	1,02	
Insumo	00001570 SINAPI	TERMINAL A COMPRESSAO EM COBRE ESTANHADO PARA CABO 2,5 MM2, 1 FURO E 1 COMPRESSAO, PARA PARAFUSO DE FIXACAO M5	Material	UN	1,0000000	0,75	0,75	
Insumo	00034653 SINAPI	DISJUNTOR TERMOMAGNETICO PARA TRILHO DIN (IEC), MONOPOLAR, 6 - 32 A	Material	UN	1,0000000	6,60	6,60	
			MO sem LS =>	1,29	LS =>	0,00	MO com LS =>	1,29
			Valor do BDI =>	2,99			Valor com BDI =>	12,13
				Quant. =>	3,0000000	Preço Total =>	36,39	
17.1.4	Código Banco	Descrição	Tipo	Und	Quant.	Valor Unit	Total	
Composição	93654 SINAPI	DISJUNTOR MONOPOLAR TIPO DIN, CORRENTE NOMINAL DE 16A - FORNECIMENTO E INSTALAÇÃO. AF_10/2020	INEL - INSTALAÇÃO ELÉTRICA/ELETRIFICAÇÃO E	UN	1,0000000	9,79	9,79	
Composição Auxiliar	88247 SINAPI	AUXILIAR DE ELETRICISTA COM ENCARGOS COMPLEMENTARES	SEDI - SERVIÇOS DIVERSOS	H	0,0476000	22,11	1,05	
Composição Auxiliar	88264 SINAPI	ELETRICISTA COM ENCARGOS COMPLEMENTARES	SEDI - SERVIÇOS DIVERSOS	H	0,0476000	29,21	1,39	
Insumo	00001570 SINAPI	TERMINAL A COMPRESSAO EM COBRE ESTANHADO PARA CABO 2,5 MM2, 1 FURO E 1 COMPRESSAO, PARA PARAFUSO DE FIXACAO M5	Material	UN	1,0000000	0,75	0,75	
Insumo	00034653 SINAPI	DISJUNTOR TERMOMAGNETICO PARA TRILHO DIN (IEC), MONOPOLAR, 6 - 32 A	Material	UN	1,0000000	6,60	6,60	
			MO sem LS =>	1,74	LS =>	0,00	MO com LS =>	1,74
			Valor do BDI =>	3,20			Valor com BDI =>	12,99
				Quant. =>	1,0000000	Preço Total =>	12,99	
17.1.5	Código Banco	Descrição	Tipo	Und	Quant.	Valor Unit	Total	
Composição	93655 SINAPI	DISJUNTOR MONOPOLAR TIPO DIN, CORRENTE NOMINAL DE 20A - FORNECIMENTO E INSTALAÇÃO. AF_10/2020	INEL - INSTALAÇÃO ELÉTRICA/ELETRIFICAÇÃO E	UN	1,0000000	10,97	10,97	
Composição Auxiliar	88247 SINAPI	AUXILIAR DE ELETRICISTA COM ENCARGOS COMPLEMENTARES	SEDI - SERVIÇOS DIVERSOS	H	0,0663000	22,11	1,46	
Composição Auxiliar	88264 SINAPI	ELETRICISTA COM ENCARGOS COMPLEMENTARES	SEDI - SERVIÇOS DIVERSOS	H	0,0663000	29,21	1,93	

Minha Empresa
CNPJ:

Insumo	00001571	SINAPI	TERMINAL A COMPRESSAO EM COBRE ESTANHADO PARA CABO 4 MM2, 1 FURO E 1 COMPRESSAO, PARA PARAFUSO DE FIXACAO M5	Material	UN	1,0000000	0,98	0,98		
Insumo	00034653	SINAPI	DISJUNTOR TERMOMAGNETICO PARA TRILHO DIN (IEC), MONOPOLAR, 6 - 32 A	Material	UN	1,0000000	6,60	6,60		
				MO sem LS =>		2,43	LS =>	0,00	MO com LS =>	2,43
				Valor do BDI =>		3,59			Valor com BDI =>	14,56
					Quant. =>	1,0000000	Preço Total =>			14,56
17.1.6	Código Banco	Descrição	Tipo	Und	Quant.	Valor Unit	Total			
Composição	93663 SINAPI	DISJUNTOR BIPOLAR TIPO DIN, CORRENTE NOMINAL DE 25A - FORNECIMENTO E INSTALACAO. AF_10/2020	INEL - INSTALAÇÃO ELÉTRICA/ELETRIFICAÇÃO E SEDI - SERVIÇOS DIVERSOS	UN	1,0000000	46,60	46,60			
Composição Auxiliar	88247 SINAPI	AUXILIAR DE ELETRICISTA COM ENCARGOS COMPLEMENTARES	SEDI - SERVIÇOS DIVERSOS	H	0,1325000	22,11	2,92			
Composição Auxiliar	88264 SINAPI	ELETRICISTA COM ENCARGOS COMPLEMENTARES	SEDI - SERVIÇOS DIVERSOS	H	0,1325000	29,21	3,87			
Insumo	00001571	SINAPI	TERMINAL A COMPRESSAO EM COBRE ESTANHADO PARA CABO 4 MM2, 1 FURO E 1 COMPRESSAO, PARA PARAFUSO DE FIXACAO M5	Material	UN	2,0000000	0,98	1,96		
Insumo	00034616	SINAPI	DISJUNTOR TERMOMAGNETICO PARA TRILHO DIN (IEC), BIPOLAR, 6 - 32 A	Material	UN	1,0000000	37,85	37,85		
				MO sem LS =>		4,86	LS =>	0,00	MO com LS =>	4,86
				Valor do BDI =>		15,26			Valor com BDI =>	61,86
					Quant. =>	1,0000000	Preço Total =>			61,86
17.1.7	Código Banco	Descrição	Tipo	Und	Quant.	Valor Unit	Total			
Composição	C4530 SEINFRA	DISJUNTOR DIFERENCIAL DR-16A - 40A, 30mA	BASES, CHAVES E DISJUNTORES	UN	1,0000000	141,29	141,29			
Insumo	10037 SEINFRA	AJUDANTE	Mão de Obra	H	0,6000000	21,10	12,66			
Insumo	I2312 SEINFRA	ELETRICISTA	Mão de Obra	H	0,6000000	26,85	16,11			
Insumo	I8365 SEINFRA	DISJUNTOR DIFERENCIAL DR-16A - 40A, 30mA	Material	UN	1,0000000	112,52	112,52			
				MO sem LS =>		28,77	LS =>	0,00	MO com LS =>	28,77
				Valor do BDI =>		46,27			Valor com BDI =>	187,56
					Quant. =>	3,0000000	Preço Total =>			562,68
17.1.8	Código Banco	Descrição	Tipo	Und	Quant.	Valor Unit	Total			
Composição	C4562 SEINFRA	DISPOSITIVO DE PROTEÇÃO CONTRA SURTOS DE TENSÃO - DPS's - 40 KA/440V	OUTROS ELEMENTOS	UN	1,0000000	112,21	112,21			
Insumo	I8442 SEINFRA	DISPOSITIVO DE PROTEÇÃO CONTRA SURTOS DE TENSÃO - DPS's - 40 KA/440V - FORNECIMENTO E INSTALACAO	Material	UN	1,0000000	112,21	112,21			
				MO sem LS =>		0,00	LS =>	0,00	MO com LS =>	0,00
				Valor do BDI =>		36,74			Valor com BDI =>	148,95
					Quant. =>	3,0000000	Preço Total =>			446,85
17.2		ELETRODUTOS E ACESSÓRIOS					2.392,02			
17.2.1	Código Banco	Descrição	Tipo	Und	Quant.	Valor Unit	Total			
Composição	91834 SINAPI	ELETRODUTO FLEXIVEL CORRUGADO, PVC, DN 25 MM (3/4"), PARA CIRCUITOS TERMINAIS, INSTALADO EM FORRO - FORNECIMENTO E INSTALACAO. AF_03/2023	INEL - INSTALAÇÃO ELÉTRICA/ELETRIFICAÇÃO E ILUMINAÇÃO EXTERNA	M	1,0000000	17,31	17,31			
Composição Auxiliar	88247 SINAPI	AUXILIAR DE ELETRICISTA COM ENCARGOS COMPLEMENTARES	SEDI - SERVIÇOS DIVERSOS	H	0,0910000	22,11	2,01			
Composição Auxiliar	88264 SINAPI	ELETRICISTA COM ENCARGOS COMPLEMENTARES	SEDI - SERVIÇOS DIVERSOS	H	0,0910000	29,21	2,65			
Composição Auxiliar	91170 SINAPI	FIXAÇÃO DE TUBOS HORIZONTAIS DE PVC ÁGUA, PVC ESGOTO, PVC ÁGUA PLUVIAL, CPVC, PPR, COBRE OU AÇO, DIÂMETROS MENORES OU IGUAIS A 40 MM, COM ABRAÇADEIRA METÁLICA RÍGIDA TIPO U PERFIL 1 1/4, FIXADA EM PERFILADO EM LAJE. AF_09/2023_PS	INH - INSTALAÇÕES HIDROS SANITÁRIAS	M	1,0000000	10,27	10,27			
Insumo	00002688	SINAPI	ELETRODUTO PVC FLEXIVEL CORRUGADO, COR AMARELA, DE 25 MM	Material	M	1,1000000	2,17	2,38		
				MO sem LS =>		8,13	LS =>	0,00	MO com LS =>	8,13
				Valor do BDI =>		5,66			Valor com BDI =>	22,97
					Quant. =>	55,0000000	Preço Total =>			1.263,35
17.2.2	Código Banco	Descrição	Tipo	Und	Quant.	Valor Unit	Total			
Composição	91836 SINAPI	ELETRODUTO FLEXIVEL CORRUGADO, PVC, DN 32 MM (1"), PARA CIRCUITOS TERMINAIS, INSTALADO EM FORRO - FORNECIMENTO E INSTALACAO. AF_03/2023	INEL - INSTALAÇÃO ELÉTRICA/ELETRIFICAÇÃO E ILUMINAÇÃO EXTERNA	M	1,0000000	19,74	19,74			
Composição Auxiliar	88247 SINAPI	AUXILIAR DE ELETRICISTA COM ENCARGOS COMPLEMENTARES	SEDI - SERVIÇOS DIVERSOS	H	0,1050000	22,11	2,32			
Composição Auxiliar	88264 SINAPI	ELETRICISTA COM ENCARGOS COMPLEMENTARES	SEDI - SERVIÇOS DIVERSOS	H	0,1050000	29,21	3,06			
Composição Auxiliar	91170 SINAPI	FIXAÇÃO DE TUBOS HORIZONTAIS DE PVC ÁGUA, PVC ESGOTO, PVC ÁGUA PLUVIAL, CPVC, PPR, COBRE OU AÇO, DIÂMETROS MENORES OU IGUAIS A 40 MM, COM ABRAÇADEIRA METÁLICA RÍGIDA TIPO U PERFIL 1 1/4, FIXADA EM PERFILADO EM LAJE. AF_09/2023_PS	INH - INSTALAÇÕES HIDROS SANITÁRIAS	M	1,0000000	10,27	10,27			
Insumo	00002690	SINAPI	ELETRODUTO PVC FLEXIVEL CORRUGADO, COR AMARELA, DE 32 MM	Material	M	1,1000000	3,72	4,09		
				MO sem LS =>		8,65	LS =>	0,00	MO com LS =>	8,65
				Valor do BDI =>		6,46			Valor com BDI =>	26,20
					Quant. =>	20,0000000	Preço Total =>			524,00
17.2.3	Código Banco	Descrição	Tipo	Und	Quant.	Valor Unit	Total			
Composição	100596 SINAPI	CAIXA DE PASSAGEM PARA TELEFONE 15X15X10CM (SOBREPOR), FORNECIMENTO E INSTALACAO. AF_11/2019	INES - INSTALAÇÕES ESPECIAIS	UN	1,0000000	35,71	35,71			
Composição Auxiliar	88247 SINAPI	AUXILIAR DE ELETRICISTA COM ENCARGOS COMPLEMENTARES	SEDI - SERVIÇOS DIVERSOS	H	0,3460000	22,11	7,65			
Composição Auxiliar	88264 SINAPI	ELETRICISTA COM ENCARGOS COMPLEMENTARES	SEDI - SERVIÇOS DIVERSOS	H	0,3460000	29,21	10,10			
Insumo	00020254	SINAPI	CAIXA DE PASSAGEM METALICA, DE SOBREPOR, COM TAMPA APARAFUSADA, DIMENSOES 15 X 15 X 10* CM	Material	UN	1,0000000	17,96	17,96		
				MO sem LS =>		12,71	LS =>	0,00	MO com LS =>	12,71
				Valor do BDI =>		11,69			Valor com BDI =>	47,40
					Quant. =>	2,0000000	Preço Total =>			94,80
17.2.4	Código Banco	Descrição	Tipo	Und	Quant.	Valor Unit	Total			
Composição	C0629 SEINFRA	CAIXA DE PASSAGEM COM TAMPA PARAFUSADA 400X400X150mm	QUADROS / CAIXAS	UN	1,0000000	172,30	172,30			
Insumo	10042 SEINFRA	AJUDANTE DE ELETRICISTA	Mão de Obra	H	2,0000000	21,10	42,20			

Minha Empresa
CNPJ:

Insumo	I0431	SEINFRA	CAIXA PASSAG. CHAPA C/TAMPA PARAF. 400X400X150MM	Material	UN	1,0000000	76,40	76,40
Insumo	I2312	SEINFRA	ELETRICISTA	Mão de Obra	H	2,0000000	26,85	53,70
				MO sem LS =>		95,90	0,00	95,90
				Valor do BDI =>		56,42	228,72	285,14
				Quant. =>		1,0000000	Preço Total =>	228,72
17.2.5	Código Banco	Descrição	Tipo	Und	Quant.	Valor Unit	Total	
Composição	91943	SINAPI	CAIXA RETANGULAR 4" X 4" MÉDIA (1,30 M DO PISO), PVC, INSTALADA EM PAREDE - FORNECIMENTO E INSTALAÇÃO. AF_03/2023	INEL - INSTALAÇÃO ELÉTRICA/ELETRIFICAÇÃO E ILUMINAÇÃO EXTERNA	UN	1,0000000	21,15	21,15
Composição Auxiliar	88247	SINAPI	AUXILIAR DE ELETRICISTA COM ENCARGOS COMPLEMENTARES	SEDI - SERVIÇOS DIVERSOS	H	0,3010000	22,11	6,65
Composição Auxiliar	88264	SINAPI	ELETRICISTA COM ENCARGOS COMPLEMENTARES	SEDI - SERVIÇOS DIVERSOS	H	0,3010000	29,21	8,79
Composição Auxiliar	88629	SINAPI	ARGAMASSA TRAÇO 1:3 (EM VOLUME DE CIMENTO E AREIA MÉDIA UMIDA), PREPARO MANUAL. AF_08/2019	SEDI - SERVIÇOS DIVERSOS	m²	0,0012000	587,73	0,70
Insumo	00001873	SINAPI	CAIXA DE PASSAGEM, EM PVC, DE 4" X 4", PARA ELETRODUTO FLEXÍVEL CORRUGADO	Material	UN	1,0000000	5,01	5,01
				MO sem LS =>		11,20	0,00	11,20
				Valor do BDI =>		6,92	28,07	34,99
				Quant. =>		1,0000000	Preço Total =>	28,07
17.2.6	Código Banco	Descrição	Tipo	Und	Quant.	Valor Unit	Total	
Composição	91937	SINAPI	CAIXA OCTOGONAL 3" X 3", PVC, INSTALADA EM LAJE - FORNECIMENTO E INSTALAÇÃO. AF_03/2023	INEL - INSTALAÇÃO ELÉTRICA/ELETRIFICAÇÃO E ILUMINAÇÃO EXTERNA	UN	1,0000000	15,89	15,89
Composição Auxiliar	88247	SINAPI	AUXILIAR DE ELETRICISTA COM ENCARGOS COMPLEMENTARES	SEDI - SERVIÇOS DIVERSOS	H	0,2220000	22,11	4,90
Composição Auxiliar	88264	SINAPI	ELETRICISTA COM ENCARGOS COMPLEMENTARES	SEDI - SERVIÇOS DIVERSOS	H	0,2220000	29,21	6,48
Insumo	00001873	SINAPI	CAIXA OCTOGONAL DE FUNDO MOVEL, EM PVC, DE 3" X 3", PARA ELETRODUTO FLEXÍVEL CORRUGADO	Material	UN	1,0000000	4,51	4,51
				MO sem LS =>		8,15	0,00	8,15
				Valor do BDI =>		5,20	21,09	26,34
				Quant. =>		12,0000000	Preço Total =>	253,08
17.3		CABOS E FIOS CONDUTORES						936,30
17.3.1	Código Banco	Descrição	Tipo	Und	Quant.	Valor Unit	Total	
Composição	91926	SINAPI	CABO DE COBRE FLEXÍVEL ISOLADO, 2,5 MM², ANTI-CHAMA 450/750 V, PARA CIRCUITOS TERMINAIS - FORNECIMENTO E INSTALAÇÃO. AF_03/2023	INEL - INSTALAÇÃO ELÉTRICA/ELETRIFICAÇÃO E ILUMINAÇÃO EXTERNA	M	1,0000000	3,62	3,62
Composição Auxiliar	88247	SINAPI	AUXILIAR DE ELETRICISTA COM ENCARGOS COMPLEMENTARES	SEDI - SERVIÇOS DIVERSOS	H	0,0290000	22,11	0,64
Composição Auxiliar	88264	SINAPI	ELETRICISTA COM ENCARGOS COMPLEMENTARES	SEDI - SERVIÇOS DIVERSOS	H	0,0290000	29,21	0,84
Insumo	00001014	SINAPI	CABO DE COBRE, FLEXÍVEL, CLASSE 4 OU 5, ISOLACAO EM PVC/A, ANTICHAMA BWF-B, 1 CONDUTOR, 450/750 V, SECAO NOMINAL 2,5 MM2	Material	M	1,2434000	1,70	2,11
Insumo	00021127	SINAPI	FITA ISOLANTE ADESIVA ANTICHAMA, USO ATE 750 V, EM ROLO DE 19 MM X 5 M	Material	UN	0,0094000	3,95	0,03
				MO sem LS =>		1,06	0,00	1,06
				Valor do BDI =>		1,18	4,80	5,86
				Quant. =>		80,0000000	Preço Total =>	384,00
17.3.2	Código Banco	Descrição	Tipo	Und	Quant.	Valor Unit	Total	
Composição	91928	SINAPI	CABO DE COBRE FLEXÍVEL ISOLADO, 4 MM², ANTI-CHAMA 450/750 V, PARA CIRCUITOS TERMINAIS - FORNECIMENTO E INSTALAÇÃO. AF_03/2023	INEL - INSTALAÇÃO ELÉTRICA/ELETRIFICAÇÃO E ILUMINAÇÃO EXTERNA	M	1,0000000	5,52	5,52
Composição Auxiliar	88247	SINAPI	AUXILIAR DE ELETRICISTA COM ENCARGOS COMPLEMENTARES	SEDI - SERVIÇOS DIVERSOS	H	0,0390000	22,11	0,86
Composição Auxiliar	88264	SINAPI	ELETRICISTA COM ENCARGOS COMPLEMENTARES	SEDI - SERVIÇOS DIVERSOS	H	0,0390000	29,21	1,13
Insumo	00000981	SINAPI	CABO DE COBRE, FLEXÍVEL, CLASSE 4 OU 5, ISOLACAO EM PVC/A, ANTICHAMA BWF-B, 1 CONDUTOR, 450/750 V, SECAO NOMINAL 4 MM2	Material	M	1,2434000	2,82	3,50
Insumo	00021127	SINAPI	FITA ISOLANTE ADESIVA ANTICHAMA, USO ATE 750 V, EM ROLO DE 19 MM X 5 M	Material	UN	0,0094000	3,95	0,03
				MO sem LS =>		1,42	0,00	1,42
				Valor do BDI =>		1,80	7,32	8,74
				Quant. =>		35,4800000	Preço Total =>	259,71
17.3.3	Código Banco	Descrição	Tipo	Und	Quant.	Valor Unit	Total	
Composição	C4533	SEINFRA	CABO LÓGICO 4 PARES, CATEGORIA 6 - UTP	FIOS, CABOS E ACESSÓRIOS	M	1,0000000	14,54	14,54
Insumo	I0042	SEINFRA	AJUDANTE DE ELETRICISTA	Mão de Obra	H	0,2500000	21,10	5,27
Insumo	I2312	SEINFRA	ELETRICISTA	Mão de Obra	H	0,2500000	26,85	6,71
Insumo	I8368	SEINFRA	CABO LÓGICO 4 PARES, CAT. 6 - UTP	Material	M	1,0000000	2,56	2,56
				MO sem LS =>		11,98	0,00	11,98
				Valor do BDI =>		4,76	19,30	24,04
				Quant. =>		12,3200000	Preço Total =>	237,77
17.3.4	Código Banco	Descrição	Tipo	Und	Quant.	Valor Unit	Total	
Composição	C0544	SEINFRA	CABO LÓGICO/VÍDEO COAXIAL 50 (OHMS)	FIOS, CABOS E ACESSÓRIOS	M	1,0000000	13,52	13,52
Insumo	I0042	SEINFRA	AJUDANTE DE ELETRICISTA	Mão de Obra	H	0,2500000	21,10	5,27
Insumo	I0362	SEINFRA	CABO LOGICO/VDEO COAXIAL 50 (OHMS)	Material	M	1,0200000	1,51	1,54
Insumo	I2312	SEINFRA	ELETRICISTA	Mão de Obra	H	0,2500000	26,85	6,71
				MO sem LS =>		11,98	0,00	11,98
				Valor do BDI =>		4,42	17,94	23,42
				Quant. =>		3,0000000	Preço Total =>	53,62
17.4		ILUMINAÇÃO, TOMADAS E INTERRUPTORES						3.693,60
17.4.1	Código Banco	Descrição	Tipo	Und	Quant.	Valor Unit	Total	
Composição	91996	SINAPI	TOMADA MÉDIA DE EMBUTIR (1 MÓDULO), 2P+T 10 A, INCLUINDO SUPORTE E PLACA - FORNECIMENTO E INSTALAÇÃO. AF_03/2023	INEL - INSTALAÇÃO ELÉTRICA/ELETRIFICAÇÃO E ILUMINAÇÃO EXTERNA	UN	1,0000000	33,68	33,68

Minha Empresa
CNPJ:

Composição Auxiliar	91946	SINAPI	SUPORTE PARAFUSADO COM PLACA DE ENCAIXE 4" X 2" MÉDIO (1,30 M DO PISO) PARA PONTO ELÉTRICO - FORNECIMENTO E INSTALAÇÃO. AF_03/2023	INEL - INSTALAÇÃO ELÉTRICA/ELETRIFICAÇÃO E ILUMINAÇÃO EXTERNA	UN	1,0000000	10,48	10,48
Composição Auxiliar	91994	SINAPI	TOMADA MÉDIA DE EMBUTIR (1 MÓDULO), 2P+T 10 A, SEM SUPORTE E SEM PLACA - FORNECIMENTO E INSTALAÇÃO. AF_03/2023	INEL - INSTALAÇÃO ELÉTRICA/ELETRIFICAÇÃO E ILUMINAÇÃO EXTERNA	UN	1,0000000	23,20	23,20
				MO sem LS =>		16,34	0,00	16,34
				Valor do BDI =>		11,03		44,71
				Quant. =>		15,0000000	Preço Total =>	670,65
17.4.2	Código Banco	Descrição	Tipo	Und	Quant.	Valor Unit	Total	
Composição	91997	SINAPI	TOMADA MÉDIA DE EMBUTIR (1 MÓDULO), 2P+T 20 A, INCLUINDO SUPORTE E PLACA - FORNECIMENTO E INSTALAÇÃO. AF_03/2023	INEL - INSTALAÇÃO ELÉTRICA/ELETRIFICAÇÃO E ILUMINAÇÃO EXTERNA	UN	1,0000000	35,61	35,61
Composição Auxiliar	91946	SINAPI	SUPORTE PARAFUSADO COM PLACA DE ENCAIXE 4" X 2" MÉDIO (1,30 M DO PISO) PARA PONTO ELÉTRICO - FORNECIMENTO E INSTALAÇÃO. AF_03/2023	INEL - INSTALAÇÃO ELÉTRICA/ELETRIFICAÇÃO E ILUMINAÇÃO EXTERNA	UN	1,0000000	10,48	10,48
Composição Auxiliar	91995	SINAPI	TOMADA MÉDIA DE EMBUTIR (1 MÓDULO), 2P+T 20 A, SEM SUPORTE E SEM PLACA - FORNECIMENTO E INSTALAÇÃO. AF_03/2023	INEL - INSTALAÇÃO ELÉTRICA/ELETRIFICAÇÃO E ILUMINAÇÃO EXTERNA	UN	1,0000000	25,13	25,13
				MO sem LS =>		16,34	0,00	16,34
				Valor do BDI =>		11,66		47,27
				Quant. =>		2,0000000	Preço Total =>	94,54
17.4.3	Código Banco	Descrição	Tipo	Und	Quant.	Valor Unit	Total	
Composição	92002	SINAPI	TOMADA MÉDIA DE EMBUTIR (2 MÓDULOS), 2P+T 10 A, SEM SUPORTE E SEM PLACA - FORNECIMENTO E INSTALAÇÃO. AF_03/2023	INEL - INSTALAÇÃO ELÉTRICA/ELETRIFICAÇÃO E ILUMINAÇÃO EXTERNA	UN	1,0000000	43,24	43,24
Composição Auxiliar	88247	SINAPI	AUXILIAR DE ELETRICISTA COM ENCARGOS COMPLEMENTARES	SEDI - SERVIÇOS DIVERSOS	H	0,5720000	22,11	12,64
Composição Auxiliar	88264	SINAPI	ELETRICISTA COM ENCARGOS COMPLEMENTARES	SEDI - SERVIÇOS DIVERSOS	H	0,5720000	29,21	16,70
Insumo	00038101	SINAPI	TOMADA 2P+T 10A, 250V (APENAS MODULO)	Materiais	UN	2,0000000	6,95	13,90
				MO sem LS =>		21,02	0,00	21,02
				Valor do BDI =>		14,16		57,40
				Quant. =>		2,0000000	Preço Total =>	114,80
17.4.4	Código Banco	Descrição	Tipo	Und	Quant.	Valor Unit	Total	
Composição	91953	SINAPI	INTERRUPTOR SIMPLES (1 MÓDULO), 10A/250V, INCLUINDO SUPORTE E PLACA - FORNECIMENTO E INSTALAÇÃO. AF_03/2023	INEL - INSTALAÇÃO ELÉTRICA/ELETRIFICAÇÃO E ILUMINAÇÃO EXTERNA	UN	1,0000000	28,46	28,46
Composição Auxiliar	91946	SINAPI	SUPORTE PARAFUSADO COM PLACA DE ENCAIXE 4" X 2" MÉDIO (1,30 M DO PISO) PARA PONTO ELÉTRICO - FORNECIMENTO E INSTALAÇÃO. AF_03/2023	INEL - INSTALAÇÃO ELÉTRICA/ELETRIFICAÇÃO E ILUMINAÇÃO EXTERNA	UN	1,0000000	10,48	10,48
Composição Auxiliar	91952	SINAPI	INTERRUPTOR SIMPLES (1 MÓDULO), 10A/250V, SEM SUPORTE E SEM PLACA - FORNECIMENTO E INSTALAÇÃO. AF_03/2023	INEL - INSTALAÇÃO ELÉTRICA/ELETRIFICAÇÃO E ILUMINAÇÃO EXTERNA	UN	1,0000000	17,98	17,98
				MO sem LS =>		13,21	0,00	13,21
				Valor do BDI =>		9,32		37,78
				Quant. =>		4,0000000	Preço Total =>	151,12
17.4.5	Código Banco	Descrição	Tipo	Und	Quant.	Valor Unit	Total	
Composição	91967	SINAPI	INTERRUPTOR SIMPLES (3 MÓDULOS), 10A/250V, INCLUINDO SUPORTE E PLACA - FORNECIMENTO E INSTALAÇÃO. AF_03/2023	INEL - INSTALAÇÃO ELÉTRICA/ELETRIFICAÇÃO E ILUMINAÇÃO EXTERNA	UN	1,0000000	58,09	58,09
Composição Auxiliar	91946	SINAPI	SUPORTE PARAFUSADO COM PLACA DE ENCAIXE 4" X 2" MÉDIO (1,30 M DO PISO) PARA PONTO ELÉTRICO - FORNECIMENTO E INSTALAÇÃO. AF_03/2023	INEL - INSTALAÇÃO ELÉTRICA/ELETRIFICAÇÃO E ILUMINAÇÃO EXTERNA	UN	1,0000000	10,48	10,48
Composição Auxiliar	91966	SINAPI	INTERRUPTOR SIMPLES (3 MÓDULOS), 10A/250V, SEM SUPORTE E SEM PLACA - FORNECIMENTO E INSTALAÇÃO. AF_03/2023	INEL - INSTALAÇÃO ELÉTRICA/ELETRIFICAÇÃO E ILUMINAÇÃO EXTERNA	UN	1,0000000	47,61	47,61
				MO sem LS =>		25,71	0,00	25,71
				Valor do BDI =>		19,02		77,11
				Quant. =>		1,0000000	Preço Total =>	77,11
17.4.6	Código Banco	Descrição	Tipo	Und	Quant.	Valor Unit	Total	
Composição	91955	SINAPI	INTERRUPTOR PARALELO (1 MÓDULO), 10A/250V, INCLUINDO SUPORTE E PLACA - FORNECIMENTO E INSTALAÇÃO. AF_03/2023	INEL - INSTALAÇÃO ELÉTRICA/ELETRIFICAÇÃO E ILUMINAÇÃO EXTERNA	UN	1,0000000	34,68	34,68
Composição Auxiliar	91946	SINAPI	SUPORTE PARAFUSADO COM PLACA DE ENCAIXE 4" X 2" MÉDIO (1,30 M DO PISO) PARA PONTO ELÉTRICO - FORNECIMENTO E INSTALAÇÃO. AF_03/2023	INEL - INSTALAÇÃO ELÉTRICA/ELETRIFICAÇÃO E ILUMINAÇÃO EXTERNA	UN	1,0000000	10,48	10,48
Composição Auxiliar	91954	SINAPI	INTERRUPTOR PARALELO (1 MÓDULO), 10A/250V, SEM SUPORTE E SEM PLACA - FORNECIMENTO E INSTALAÇÃO. AF_03/2023	INEL - INSTALAÇÃO ELÉTRICA/ELETRIFICAÇÃO E ILUMINAÇÃO EXTERNA	UN	1,0000000	24,20	24,20
				MO sem LS =>		16,34	0,00	16,34
				Valor do BDI =>		11,35		46,03
				Quant. =>		2,0000000	Preço Total =>	92,06
17.4.7	Código Banco	Descrição	Tipo	Und	Quant.	Valor Unit	Total	
Composição	97585	SINAPI	LUMINÁRIA TIPO CALHA, DE SOBREPOR, COM 2 LÂMPADAS TUBULARES FLUORESCENTES DE 18 W, COM REATOR DE PARTIDA RÁPIDA - FORNECIMENTO E INSTALAÇÃO. AF_02/2020	INEL - INSTALAÇÃO ELÉTRICA/ELETRIFICAÇÃO E ILUMINAÇÃO EXTERNA	UN	1,0000000	109,56	109,56
Composição Auxiliar	88247	SINAPI	AUXILIAR DE ELETRICISTA COM ENCARGOS COMPLEMENTARES	SEDI - SERVIÇOS DIVERSOS	H	0,1727000	22,11	3,81
Composição Auxiliar	88264	SINAPI	ELETRICISTA COM ENCARGOS COMPLEMENTARES	SEDI - SERVIÇOS DIVERSOS	H	0,4144000	29,21	12,10
Insumo	00003811	SINAPI	LUMINARIA DE SOBREPOR EM CHAPA DE AÇO PARA 2 LAMPADAS FLUORESCENTES DE 18 W, ALETADA, COMPLETA (LAMPADAS E REATOR INCLUSOS)	Materiais	UN	1,0000000	93,65	93,65
				MO sem LS =>		11,64	0,00	11,64
				Valor do BDI =>		35,88		145,44
				Quant. =>		2,0000000	Preço Total =>	290,88
17.4.8	Código Banco	Descrição	Tipo	Und	Quant.	Valor Unit	Total	
Composição	97586	SINAPI	LUMINÁRIA TIPO CALHA, DE SOBREPOR, COM 2 LÂMPADAS TUBULARES FLUORESCENTES DE 36 W, COM REATOR DE PARTIDA RÁPIDA - FORNECIMENTO E INSTALAÇÃO. AF_02/2020	INEL - INSTALAÇÃO ELÉTRICA/ELETRIFICAÇÃO E ILUMINAÇÃO EXTERNA	UN	1,0000000	148,35	148,35
Composição Auxiliar	88247	SINAPI	AUXILIAR DE ELETRICISTA COM ENCARGOS COMPLEMENTARES	SEDI - SERVIÇOS DIVERSOS	H	0,1727000	22,11	3,81
Composição Auxiliar	88264	SINAPI	ELETRICISTA COM ENCARGOS COMPLEMENTARES	SEDI - SERVIÇOS DIVERSOS	H	0,4144000	29,21	12,10

Minha Empresa
CNPJ:

Insumo	00003799	SINAPI	LUMINARIA DE SOBREPOR EM CHAPA DE ACO PARA 2 LAMPADAS FLUORESCENTES DE *36" W, ALETADA, COMPLETA (LAMPADAS E REATOR INCLUSOS)	Material	UN	1,0000000	132,44	132,44	
				MO sem LS =>	11,64	LS =>	0,00	MO com LS =>	11,64
				Valor do BDI =>	48,58			Valor com BDI =>	196,93
				Quant. =>	10,0000000	Preço Total =>			1.969,30
17.4.9	Código Banco	Descrição	Tipo	Und	Quant.	Valor Unit	Total		
Composição	98307	SINAPI	TOMADA DE REDE RJ45 - FORNECIMENTO E INSTALAÇÃO. AF_11/2019	INES - INSTALAÇÕES ESPECIAIS	UN	1,0000000	42,31	42,31	
Composição Auxiliar	88247	SINAPI	AUXILIAR DE ELETRICISTA COM ENCARGOS COMPLEMENTARES	SEDI - SERVIÇOS DIVERSOS	H	0,2062000	22,11	4,55	
Composição Auxiliar	88264	SINAPI	ELETRICISTA COM ENCARGOS COMPLEMENTARES	SEDI - SERVIÇOS DIVERSOS	H	0,2062000	29,21	6,02	
Insumo	00038083	SINAPI	TOMADA RJ45, 8 FIOS, CAT SE, CONJUNTO MONTADO PARA EMBUTIR 4" X 2" (PLACA + SUPORTE + MODULO)	Material	UN	1,0000000	31,74	31,74	
				MO sem LS =>	7,57	LS =>	0,00	MO com LS =>	7,57
				Valor do BDI =>	13,85			Valor com BDI =>	56,16
				Quant. =>	1,0000000	Preço Total =>			56,16
17.4.10	Código Banco	Descrição	Tipo	Und	Quant.	Valor Unit	Total		
Composição	98307	SINAPI	TOMADA DE REDE RJ45 - FORNECIMENTO E INSTALAÇÃO. AF_11/2019	INES - INSTALAÇÕES ESPECIAIS	UN	1,0000000	42,31	42,31	
Composição Auxiliar	88247	SINAPI	AUXILIAR DE ELETRICISTA COM ENCARGOS COMPLEMENTARES	SEDI - SERVIÇOS DIVERSOS	H	0,2062000	22,11	4,55	
Composição Auxiliar	88264	SINAPI	ELETRICISTA COM ENCARGOS COMPLEMENTARES	SEDI - SERVIÇOS DIVERSOS	H	0,2062000	29,21	6,02	
Insumo	00038083	SINAPI	TOMADA RJ45, 8 FIOS, CAT SE, CONJUNTO MONTADO PARA EMBUTIR 4" X 2" (PLACA + SUPORTE + MODULO)	Material	UN	1,0000000	31,74	31,74	
				MO sem LS =>	7,57	LS =>	0,00	MO com LS =>	7,57
				Valor do BDI =>	13,85			Valor com BDI =>	56,16
				Quant. =>	1,0000000	Preço Total =>			56,16
17.4.11	Código Banco	Descrição	Tipo	Und	Quant.	Valor Unit	Total		
Composição	97606	SINAPI	LUMINARIA ARANDELA TIPO MEIA LUA, DE SOBREPOR, COM 1 LÂMPADA FLUORESCENTE DE 15 W, SEM REATOR - FORNECIMENTO E INSTALAÇÃO. AF_02/2020	INEL - INSTALAÇÃO ELÉTRICA/ELETRIFICAÇÃO E ILUMINAÇÃO EXTERNA	UN	1,0000000	91,02	91,02	
Composição Auxiliar	88247	SINAPI	AUXILIAR DE ELETRICISTA COM ENCARGOS COMPLEMENTARES	SEDI - SERVIÇOS DIVERSOS	H	0,1972000	22,11	4,36	
Composição Auxiliar	88264	SINAPI	ELETRICISTA COM ENCARGOS COMPLEMENTARES	SEDI - SERVIÇOS DIVERSOS	H	0,4732000	29,21	13,82	
Insumo	00038191	SINAPI	LAMPADA FLUORESCENTE COMPACTA 2U BRANCA 15 W, BASE E27 (127/220 V)	Material	UN	1,0000000	9,60	9,60	
Insumo	00038769	SINAPI	LUMINARIA ARANDELA TIPO MEIA-LUA COM VIDRO FOSCO *30 X 15" CM, PARA 1 LAMPADA, BASE E27, POTENCIA MAXIMA 40/60 W (NAO INCLUI LAMPADA)	Material	UN	1,0000000	63,24	63,24	
				MO sem LS =>	13,29	LS =>	0,00	MO com LS =>	13,29
				Valor do BDI =>	29,80			Valor com BDI =>	120,82
				Quant. =>	1,0000000	Preço Total =>			120,82
18			SISTEMA DE PROTEÇÃO CONTRA DESCARGAS ATMOSFERICAS (SPDA)						15.762,41
18.1	Código Banco	Descrição	Tipo	Und	Quant.	Valor Unit	Total		
Composição	C3478	SEINFRA	VERGALHÃO ROSCA TOTAL DE 3/8"	FIOS, CABOS E ACESSÓRIOS	M	1,0000000	11,92	11,92	
Insumo	I0042	SEINFRA	AJUDANTE DE ELETRICISTA	Mão de Obra	H	0,1700000	21,10	3,58	
Insumo	I2312	SEINFRA	ELETRICISTA	Mão de Obra	H	0,1700000	26,85	4,56	
Insumo	I6037	SEINFRA	VERGALHÃO ROSCA TOTAL DE 3/8"	Material	M	1,0000000	3,78	3,78	
				MO sem LS =>	8,14	LS =>	0,00	MO com LS =>	8,14
				Valor do BDI =>	3,90			Valor com BDI =>	15,82
				Quant. =>	25,0000000	Preço Total =>			395,50
18.2	Código Banco	Descrição	Tipo	Und	Quant.	Valor Unit	Total		
Composição	98463	SINAPI	SUPORTE ISOLADOR PARA FIXAÇÃO DA CORDOALHA DE COBRE EM ALVENARIA OU CONCRETO - FORNECIMENTO E INSTALAÇÃO. AF_08/2023	INEL - INSTALAÇÃO ELÉTRICA/ELETRIFICAÇÃO E ILUMINAÇÃO EXTERNA	UN	1,0000000	24,63	24,63	
Composição Auxiliar	88247	SINAPI	AUXILIAR DE ELETRICISTA COM ENCARGOS COMPLEMENTARES	SEDI - SERVIÇOS DIVERSOS	H	0,3106000	22,11	6,86	
Composição Auxiliar	88264	SINAPI	ELETRICISTA COM ENCARGOS COMPLEMENTARES	SEDI - SERVIÇOS DIVERSOS	H	0,3106000	29,21	9,07	
Insumo	00007568	SINAPI	BUCHA DE NYLON SEM ABA S10, COM PARAFUSO DE 6,10 X 65 MM EM ACO ZINCADO COM ROSCA SOBERBA, CABECA CHATA E FENDA PHILLIPS	Material	UN	1,0000000	0,51	0,51	
Insumo	00007572	SINAPI	SUPORTE ISOLADOR REFORCADO DIAMETRO NOMINAL 5/16", COM ROSCA SOBERBA E BUCHA	Material	UN	1,0000000	6,88	6,88	
Insumo	00011267	SINAPI	ARRUELA LISA, REDONDA, DE LATAO POLIDO, DIAMETRO NOMINAL 5/8", DIAMETRO EXTERNO = 34 MM, DIAMETRO DO FURO = 17 MM, ESPESSURA = *2,5" MM	Material	UN	1,0000000	1,31	1,31	
				MO sem LS =>	11,41	LS =>	0,00	MO com LS =>	11,41
				Valor do BDI =>	8,06			Valor com BDI =>	32,69
				Quant. =>	6,0000000	Preço Total =>			196,14
18.3	Código Banco	Descrição	Tipo	Und	Quant.	Valor Unit	Total		
Composição	96985	SINAPI	HASTE DE ATERRAMENTO, DIÂMETRO 5/8", COM 3 METROS - FORNECIMENTO E INSTALAÇÃO. AF_08/2023	INEL - INSTALAÇÃO ELÉTRICA/ELETRIFICAÇÃO E SEDI - SERVIÇOS DIVERSOS	UN	1,0000000	71,94	71,94	
Composição Auxiliar	88247	SINAPI	AUXILIAR DE ELETRICISTA COM ENCARGOS COMPLEMENTARES	SEDI - SERVIÇOS DIVERSOS	H	0,2484000	22,11	5,49	
Composição Auxiliar	88264	SINAPI	ELETRICISTA COM ENCARGOS COMPLEMENTARES	SEDI - SERVIÇOS DIVERSOS	H	0,2484000	29,21	7,25	
Insumo	00003379	SINAPI	HASTE DE ATERRAMENTO EM ACO COM 3,00 M DE COMPRIMENTO E DN = 5/8", REVESTIDA COM BAIXA CAMADA DE COBRE, SEM CONECTOR	Material	UN	1,0000000	59,20	59,20	
				MO sem LS =>	9,12	LS =>	0,00	MO com LS =>	9,12
				Valor do BDI =>	23,56			Valor com BDI =>	95,50
				Quant. =>	6,0000000	Preço Total =>			573,00
18.4	Código Banco	Descrição	Tipo	Und	Quant.	Valor Unit	Total		
Composição	96973	SINAPI	CORDOALHA DE COBRE NU 35 MM², NÃO ENTERRADA, COM ISOLADOR - FORNECIMENTO E INSTALAÇÃO. AF_08/2023	INEL - INSTALAÇÃO ELÉTRICA/ELETRIFICAÇÃO E SEDI - SERVIÇOS DIVERSOS	M	1,0000000	58,66	58,66	
Composição Auxiliar	88247	SINAPI	AUXILIAR DE ELETRICISTA COM ENCARGOS COMPLEMENTARES	SEDI - SERVIÇOS DIVERSOS	H	0,2484000	22,11	5,49	
Composição Auxiliar	88264	SINAPI	ELETRICISTA COM ENCARGOS COMPLEMENTARES	SEDI - SERVIÇOS DIVERSOS	H	0,2484000	29,21	7,25	

Minha Empresa
CNPJ:

Composição Auxiliar	98463 SINAPI	SUPOORTE ISOLADOR PARA FIXAÇÃO DA CORDOALHA DE COBRE EM ALVENARIA OU CONCRETO - FORNECIMENTO E INSTALAÇÃO. AF_08/2023	INEL - INSTALAÇÃO ELÉTRICA/ELETRIFICAÇÃO E ILUMINAÇÃO EXTERNA	UN	0,6667000	24,63	16,42	
Insumo	00000863 SINAPI	CABO DE COBRE NU 35 MM2 MEIO-DURO	Material	M	1,0500000	28,10	29,50	
			MO sem LS =>	16,72	LS =>	0,00	MO com LS =>	16,72
			Valor do BDI =>	19,21			Valor com BDI =>	77,87
			Quant. =>	76,0000000	Preço Total =>			5.918,12
18.5	Código Banco	Descrição	Tipo	Und	Quant.	Valor Unit	Total	
Composição	96974 SINAPI	CORDOALHA DE COBRE NU 50 MMF, NÃO ENTERRADA, COM ISOLADOR - FORNECIMENTO E INSTALAÇÃO. AF_08/2023	INEL - INSTALAÇÃO ELÉTRICA/ELETRIFICAÇÃO E SEDI - SERVIÇOS DIVERSOS	M	1,0000000	74,82	74,82	
Composição Auxiliar	88247 SINAPI	AUXILIAR DE ELETRICISTA COM ENCARGOS COMPLEMENTARES	SEDI - SERVIÇOS DIVERSOS	H	0,3189000	22,11	7,05	
Composição Auxiliar	88264 SINAPI	ELETRICISTA COM ENCARGOS COMPLEMENTARES	SEDI - SERVIÇOS DIVERSOS	H	0,3189000	29,21	9,31	
Composição Auxiliar	98463 SINAPI	SUPOORTE ISOLADOR PARA FIXAÇÃO DA CORDOALHA DE COBRE EM ALVENARIA OU CONCRETO - FORNECIMENTO E INSTALAÇÃO. AF_08/2023	INEL - INSTALAÇÃO ELÉTRICA/ELETRIFICAÇÃO E ILUMINAÇÃO EXTERNA	UN	0,6667000	24,63	16,42	
Insumo	00000867 SINAPI	CABO DE COBRE NU 50 MM2 MEIO-DURO	Material	M	1,0500000	40,04	42,04	
			MO sem LS =>	19,31	LS =>	0,00	MO com LS =>	19,31
			Valor do BDI =>	24,50			Valor com BDI =>	99,32
			Quant. =>	55,0000000	Preço Total =>			5.462,60
18.6	Código Banco	Descrição	Tipo	Und	Quant.	Valor Unit	Total	
Composição	93358 SINAPI	ESCAVAÇÃO MANUAL DE VALA COM PROFUNDIDADE MENOR OU IGUAL A 1,30 M. AF_02/2021	MOVT - MOVIMENTO DE TERRA	m³	1,0000000	82,99	82,99	
Composição Auxiliar	88316 SINAPI	SERVENTE COM ENCARGOS COMPLEMENTARES	SEDI - SERVIÇOS DIVERSOS	H	3,9560000	20,98	82,99	
			MO sem LS =>	54,58	LS =>	0,00	MO com LS =>	54,58
			Valor do BDI =>	27,17			Valor com BDI =>	110,16
			Quant. =>	8,2500000	Preço Total =>			908,82
18.7	Código Banco	Descrição	Tipo	Und	Quant.	Valor Unit	Total	
Composição	93382 SINAPI	REATERRO MANUAL DE VALAS, COM COMPACTADOR DE SOLOS DE PERCUSSÃO. AF_08/2023	MOVT - MOVIMENTO DE TERRA	m³	1,0000000	24,53	24,53	
Composição Auxiliar	5901 SINAPI	CAMINHÃO PIPA 10.000 L TRUCADO, PESO BRUTO TOTAL 23.000 KG, CARGA ÚTIL MÁXIMA 15.935 KG, DISTÂNCIA ENTRE EIXOS 4,8 M, POTÊNCIA 230 CV, INCLUSIVE TANQUE DE AÇO PARA TRANSPORTE DE ÁGUA - CHP DIURNO. AF_06/2014	CHOR - CUSTOS HORÁRIOS DE MÁQUINAS E EQUIPAMENTOS	CHP	0,0054000	273,59	1,47	
Composição Auxiliar	5903 SINAPI	CAMINHÃO PIPA 10.000 L TRUCADO, PESO BRUTO TOTAL 23.000 KG, CARGA ÚTIL MÁXIMA 15.935 KG, DISTÂNCIA ENTRE EIXOS 4,8 M, POTÊNCIA 230 CV, INCLUSIVE TANQUE DE AÇO PARA TRANSPORTE DE ÁGUA - CHI DIURNO. AF_06/2014	CHOR - CUSTOS HORÁRIOS DE MÁQUINAS E EQUIPAMENTOS	CHI	0,0006000	69,06	0,04	
Composição Auxiliar	88316 SINAPI	SERVENTE COM ENCARGOS COMPLEMENTARES	SEDI - SERVIÇOS DIVERSOS	H	0,7866000	20,98	16,50	
Composição Auxiliar	91533 SINAPI	COMPACTADOR DE SOLOS DE PERCUSSÃO (SOQUETE) COM MOTOR A GASOLINA 4 TEMPOS, POTÊNCIA 4 CV - CHP DIURNO. AF_08/2015	CHOR - CUSTOS HORÁRIOS DE MÁQUINAS E EQUIPAMENTOS	CHP	0,1962000	33,28	6,52	
			MO sem LS =>	15,10	LS =>	0,00	MO com LS =>	15,10
			Valor do BDI =>	8,03			Valor com BDI =>	32,56
			Quant. =>	8,2500000	Preço Total =>			268,62
18.8	Código Banco	Descrição	Tipo	Und	Quant.	Valor Unit	Total	
Composição	98111 SINAPI	CAIXA DE INSPEÇÃO PARA ATERRAMENTO, CIRCULAR, EM POLIETILENO, DIAMETRO INTERNO = 0,3 M. AF_12/2020	INH - INSTALAÇÕES HIDROS SANITÁRIAS	UN	1,0000000	48,40	48,40	
Composição Auxiliar	101618 SINAPI	PREPARO DE FUNDO DE VALA COM LARGURA MENOR QUE 1,5 M, COM CAMADA DE ARBIA, LANÇAMENTO MANUAL. AF_08/2020	MOVT - MOVIMENTO DE TERRA	m³	0,0141000	188,93	2,66	
Composição Auxiliar	88309 SINAPI	PEDREIRO COM ENCARGOS COMPLEMENTARES	SEDI - SERVIÇOS DIVERSOS	H	0,1384000	26,81	3,71	
Composição Auxiliar	88316 SINAPI	SERVENTE COM ENCARGOS COMPLEMENTARES	SEDI - SERVIÇOS DIVERSOS	H	0,1088000	20,98	2,28	
Insumo	00034643 SINAPI	CAIXA DE INSPEÇÃO PARA ATERRAMENTO E PARA RAIOS, EM POLIPROPILENO, DIAMETRO = 300 MM X ALTURA = 400 MM	Material	UN	1,0000000	39,75	39,75	
			MO sem LS =>	5,38	LS =>	0,00	MO com LS =>	5,38
			Valor do BDI =>	15,85			Valor com BDI =>	64,25
			Quant. =>	1,0000000	Preço Total =>			64,25
18.9	Código Banco	Descrição	Tipo	Und	Quant.	Valor Unit	Total	
Composição	C2457 SEINFRA	TERMINAL DE PRESSÃO P/ CABOS ATÉ 35MM2	FIOS, CABOS E ACESSÓRIOS	UN	1,0000000	14,18	14,18	
Insumo	10042 SEINFRA	AJUDANTE DE ELETRICISTA	Mão de Obra	H	0,2000000	21,10	4,22	
Insumo	12076 SEINFRA	TERMINAL PRESSÃO P/ CABO 35MM2	Material	UN	1,0000000	4,59	4,59	
Insumo	12312 SEINFRA	ELETRICISTA	Mão de Obra	H	0,2000000	26,85	5,37	
			MO sem LS =>	9,59	LS =>	0,00	MO com LS =>	9,59
			Valor do BDI =>	4,64			Valor com BDI =>	18,82
			Quant. =>	76,0000000	Preço Total =>			1.430,32
18.10	Código Banco	Descrição	Tipo	Und	Quant.	Valor Unit	Total	
Composição	C3909 SEINFRA	SOLDA EXOTÉRMICA	OUTROS ELEMENTOS	UN	1,0000000	34,22	34,22	
Insumo	12312 SEINFRA	ELETRICISTA	Mão de Obra	H	0,0800000	26,85	2,14	
Insumo	12543 SEINFRA	SERVENTE	Mão de Obra	H	0,0800000	20,26	1,62	
Insumo	17377 SEINFRA	CARTUCHO DE SOLDA EXOTÉRMICA N.º 90	Material	UN	1,0000000	19,91	19,91	
Insumo	17378 SEINFRA	IGNEX - PALITO IGNITOR PARA SOLDA EXOTÉRMICA	Material	UN	1,0000000	4,03	4,03	
Insumo	17379 SEINFRA	MOLDE P/ SOLDA TIPO "T" ATÉ 35mm²	Material	UN	0,0400000	163,24	6,52	
			MO sem LS =>	3,76	LS =>	0,00	MO com LS =>	3,76
			Valor do BDI =>	11,20			Valor com BDI =>	45,42
			Quant. =>	12,0000000	Preço Total =>			545,04
19		SERVIÇOS COMPLEMENTARES					40.222,70	
19.1		GERAL					6.109,74	

Minha Empresa
CNPJ:

19.1.1	Código Banco	Descrição	Tipo	Und	Quant.	Valor Unit	Total		
Composição	C4068 SEINFRA	BANCADA DE GRANITO CINZA E=2cm	LOUÇAS, METAIS E ACESSÓRIOS	m²	1,0000000	362,72	362,72		
Insumo	10108 SEINFRA	AREIA GROSSA	Material	m³	0,0080000	100,27	0,80		
Insumo	10805 SEINFRA	CIMENTO PORTLAND	Material	KG	3,2000000	0,60	1,92		
Insumo	12391 SEINFRA	PEDREIRO	Mão de Obra	H	1,2000000	26,86	32,23		
Insumo	12543 SEINFRA	SERVEANTE	Mão de Obra	H	2,0000000	20,26	40,52		
Insumo	17893 SEINFRA	BANCADA DE GRANITO CINZA POLIDO E=2cm	Material	m²	1,0000000	287,25	287,25		
				MO sem LS =>	72,75	LS =>	0,00	MO com LS =>	72,75
				Valor do BDI =>	118,79			Valor com BDI =>	481,51
				Quant. =>	5,6400000	Preço Total =>	2.715,71		

19.1.2	Código Banco	Descrição	Tipo	Und	Quant.	Valor Unit	Total		
Composição	100861 SINAPI	SUPORTE MÃO FRANCESA EM AÇO, ABAS IGUAIS 30 CM, CAPACIDADE MINIMA 60 KG, BRANCO - FORNECIMENTO E INSTALAÇÃO. AF_01/2020	INHI - INSTALAÇÕES HIDROS SANITÁRIAS	UN	1,0000000	30,02	30,02		
Composição Auxiliar	88267 SINAPI	ENCANADOR OU BOMBEIRO HIDRÁULICO COM ENCARGOS COMPLEMENTARES	SEDI - SERVIÇOS DIVERSOS	H	0,4743000	26,16	12,40		
Composição Auxiliar	88316 SINAPI	SERVEANTE COM ENCARGOS COMPLEMENTARES	SEDI - SERVIÇOS DIVERSOS	H	0,1494000	20,98	3,13		
Insumo	00007568 SINAPI	BUCHA DE NYLON SEM ABA S'10, COM PARAFUSO DE 6,10 X 65 MM EM AÇO ZINCADO COM ROSCA SOBERBA, CABECA CHATA E FENDA PHILLIPS	Material	UN	3,0000000	0,51	1,53		
Insumo	00037590 SINAPI	SUPORTE MAO-FRANCESA EM AÇO, ABAS IGUAIS 30 CM, CAPACIDADE MINIMA 60 KG, BRANCO	Material	UN	1,0000000	12,96	12,96		
				MO sem LS =>	11,28	LS =>	0,00	MO com LS =>	11,28
				Valor do BDI =>	9,83			Valor com BDI =>	39,85
				Quant. =>	10,0000000	Preço Total =>	398,50		

19.1.3	Código Banco	Descrição	Tipo	Und	Quant.	Valor Unit	Total		
Composição	C1960 SEINFRA	PORTA COMPENSADO P/ARMÁRIO SOB PIA	ESQUADRIAS DE MADEIRA	m²	1,0000000	180,90	180,90		
Insumo	10041 SEINFRA	AJUDANTE DE CARPINTERO	Mão de Obra	H	0,9000000	21,10	18,99		
Insumo	10498 SEINFRA	CARPINTERO	Mão de Obra	H	0,9000000	26,86	24,17		
Insumo	11027 SEINFRA	DOBRADIÇA 3"X2 1/2" CROMADA	Material	UN	4,0000000	13,95	55,80		
Insumo	11159 SEINFRA	FECHO TIPO ROLETE P/ARMARIO	Material	UN	1,0000000	1,90	1,90		
Insumo	11192 SEINFRA	FOLHA P/PORTA ARM. EMB.C.BAT. E GUARNIÇÃO	Material	m²	1,0000000	42,36	42,36		
Insumo	12391 SEINFRA	PEDREIRO	Mão de Obra	H	0,8000000	26,86	21,48		
Insumo	12543 SEINFRA	SERVEANTE	Mão de Obra	H	0,8000000	20,26	16,20		
				MO sem LS =>	80,84	LS =>	0,00	MO com LS =>	80,84
				Valor do BDI =>	59,24			Valor com BDI =>	240,14
				Quant. =>	5,9300000	Preço Total =>	1.424,03		

19.1.4	Código Banco	Descrição	Tipo	Und	Quant.	Valor Unit	Total		
Composição	C1869 SEINFRA	PEITORIL DE GRANITO L= 15 cm	PISOS INTERNOS	M	1,0000000	84,56	84,56		
Composição Auxiliar	C0197 SEINFRA	ARGAMASSA MISTA DE CIMENTO CAL HIDR. E AREIA S/PEN. TRAÇO 1:1:4	ARGAMASSA MISTA	m²	0,0038000	654,23	2,48		
Insumo	11610 SEINFRA	PEITORIS DE GRANITO 15CM	Material	M	1,0000000	63,59	63,59		
Insumo	12391 SEINFRA	PEDREIRO	Mão de Obra	H	0,5000000	26,86	13,43		
Insumo	12543 SEINFRA	SERVEANTE	Mão de Obra	H	0,2500000	20,26	5,06		
				MO sem LS =>	19,25	LS =>	0,00	MO com LS =>	19,25
				Valor do BDI =>	27,69			Valor com BDI =>	112,25
				Quant. =>	14,0000000	Preço Total =>	1.571,50		

19.2	Código Banco	Descrição	Tipo	Und	Quant.	Valor Unit	Total
19.2		ESQUADRIA, PORTÃO E GRADIL METÁLICO					34.112,96
Composição	C0864 SEINFRA	CONJUNTO DE MASTRO P/ TRÊS BANDEIRAS E PEDESTAL	URBANIZAÇÃO	UN	1,0000000	3.652,61	3.652,61
Insumo	10040 SEINFRA	AJUDANTE DE ARMADOR/FERREIRO	Mão de Obra	H	2,3400000	21,10	49,37
Insumo	10041 SEINFRA	AJUDANTE DE CARPINTERO	Mão de Obra	H	3,5000000	21,10	73,85
Insumo	10045 SEINFRA	AJUDANTE DE PINTOR	Mão de Obra	H	3,5000000	21,10	73,85
Insumo	10103 SEINFRA	ARAME RECOZIDO N. 18 BWG	Material	KG	0,5900000	13,86	8,17
Insumo	10108 SEINFRA	AREIA GROSSA	Material	m³	0,5000000	100,27	50,13
Insumo	10121 SEINFRA	ARMADOR/FERREIRO	Mão de Obra	H	2,3400000	26,86	62,85
Insumo	10163 SEINFRA	AÇO CA-50	Material	KG	33,5000000	5,95	199,32
Insumo	10280 SEINFRA	BRITA	Material	m³	0,1600000	84,27	13,48
Insumo	10441 SEINFRA	CAL HIDRATADA	Material	KG	7,2800000	0,81	5,89
Insumo	10498 SEINFRA	CARPINTERO	Mão de Obra	H	3,5000000	26,86	94,01
Insumo	10526 SEINFRA	CHAPA COMPENSADO PLASTIFICADO 12MM (1.22 X 2.44M)	Material	m²	3,3000000	58,39	192,68
Insumo	10749 SEINFRA	MÁQUINA DE SOLDA (CHP)	Equipamento	H	0,8500000	0,08	0,06
Insumo	10805 SEINFRA	CIMENTO PORTLAND	Material	KG	112,0000000	0,60	67,20
Insumo	10965 SEINFRA	DESMOLDANTE PARA FORMAS	Material	L	1,8000000	7,08	12,74
Insumo	11061 SEINFRA	ELETRODOS	Material	KG	0,8500000	27,20	23,12
Insumo	11100 SEINFRA	ESMALTE SINTETICO	Material	L	1,1000000	26,73	29,40
Insumo	11328 SEINFRA	LADRILHISTA	Mão de Obra	H	5,5000000	26,86	147,73
Insumo	11332 SEINFRA	LADRILHO HIDRÁULICO DE UMA COR	Material	m²	4,3500000	61,13	265,91
Insumo	11346 SEINFRA	LIXA PARA FERRO	Material	UN	2,1000000	1,80	3,78

Minha Empresa
CNPJ:

Insumo	Código	Banco	Descrição	Tipo	Und	Quant.	Valor Unit	Total			
Insumo	11605	SEINFRA	PEDRISCO	Material	m²	0,3800000	84,27	32,02			
Insumo	11728	SEINFRA	PREGO 18X27 (2.1/2" X 10) (APROXIMADAMENTE 198UN/KG)	Material	KG	0,4500000	11,91	5,35			
Insumo	11846	SEINFRA	SARRAFO DE 1"X4"	Material	M	2,2500000	5,07	11,40			
Insumo	12172	SEINFRA	TUBO AÇO GALVANIZADO DE 65MM (2 1/2")	Material	M	11,0000000	75,81	833,91			
Insumo	12173	SEINFRA	TUBO AÇO GALVANIZADO DE 80MM (3")	Material	M	10,5000000	102,03	1.071,31			
Insumo	12293	SEINFRA	ZARCÃO	Material	L	0,8500000	24,16	20,53			
Insumo	12391	SEINFRA	PEDREIRO	Mão de Obra	H	1,9100000	26,86	51,30			
Insumo	12543	SEINFRA	SERVENTE	Mão de Obra	H	12,5000000	20,26	253,25			
						MO sem LS =>	806,21	LS =>	0,00	MO com LS =>	806,21
						Valor do BDI =>	1.196,22			Valor com BDI =>	4.848,83
						Quant. =>	1,0000000	Preço Total =>	4.848,83		

19.2.2	Código	Banco	Descrição	Tipo	Und	Quant.	Valor Unit	Total			
Composição	C4646	SEINFRA	CORRIMÃO DUPLA ALTURA EM AÇO INOX DIAM 1 1/2	DIVERSOS	M	1,0000000	329,52	329,52			
Insumo	11530	SEINFRA	MONTADOR	Mão de Obra	H	0,6000000	26,86	16,11			
Insumo	12543	SEINFRA	SERVENTE	Mão de Obra	H	0,5500000	20,26	11,14			
Insumo	18646	SEINFRA	TUBO AÇO INOX DIAM 1 1/2"	Material	M	2,0000000	134,33	268,66			
Insumo	18647	SEINFRA	CURVA AÇO INOX DIAM 1 1/2"	Material	UN	0,6000000	25,84	15,50			
Insumo	18648	SEINFRA	BASE DE FIXAÇÃO COM PARAFUSOS	Material	UN	0,6000000	30,19	18,11			
						MO sem LS =>	27,25	LS =>	0,00	MO com LS =>	27,25
						Valor do BDI =>	107,91			Valor com BDI =>	437,43
						Quant. =>	3,4000000	Preço Total =>	1.487,26		

19.2.3	Código	Banco	Descrição	Tipo	Und	Quant.	Valor Unit	Total			
Composição	98861	SINAPI	GRADIL EM FERRO FIXADO EM VÃOS DE JANELAS, FORMADO POR BARRAS CHATAS DE 25X4,8 MM, AF. 04/2019	ESQV - ESQUADRIAS/FERRAGENS/VDR OS	m²	1,0000000	547,45	547,45			
Composição Auxiliar	88251	SINAPI	AUXILIAR DE SERRALHEIRO COM ENCARGOS COMPLEMENTARES	SEDI - SERVIÇOS DIVERSOS	H	6,9650000	21,68	151,00			
Composição Auxiliar	88315	SINAPI	SERRALHEIRO COM ENCARGOS COMPLEMENTARES	SEDI - SERVIÇOS DIVERSOS	H	8,4790000	26,60	225,54			
Composição Auxiliar	88629	SINAPI	ARGAMASSA TRAÇO 1:3 (EM VOLUME DE CIMENTO E AREIA MÉDIA ÚMIDA), PREPARO MANUAL, AF. 08/2019	SEDI - SERVIÇOS DIVERSOS	m³	0,0080000	587,73	4,70			
Insumo	00000565	SINAPI	BARRA DE AÇO CHATO, RETANGULAR, 25,4 MM X 4,76 MM (L X E), 1,73 KG/M	Material	M	9,1700000	12,79	117,28			
Insumo	00004777	SINAPI	CANTONEIRA ACO ABAS IGUAIS (QUALQUER BITOLA), ESPESSURA ENTRE 1/8" E 1/4"	Material	KG	7,5440000	6,18	46,62			
Insumo	00011002	SINAPI	ELETRODO REVESTIDO AWS - E6013, DIAMETRO IGUAL A 2,50 MM	Material	KG	0,1150000	20,12	2,31			
						MO sem LS =>	265,04	LS =>	0,00	MO com LS =>	265,04
						Valor do BDI =>	179,28			Valor com BDI =>	726,73
						Quant. =>	32,0000000	Preço Total =>	23.255,36		

19.2.4	Código	Banco	Descrição	Tipo	Und	Quant.	Valor Unit	Total			
Composição	91341	SINAPI	PORTA EM ALUMÍNIO DE ABRIR TIPO VENEZIANA COM GUARNIÇÃO, FIXAÇÃO COM PARAFUSOS - FORNECIMENTO E INSTALAÇÃO. AF. 12/2019	ESQV - ESQUADRIAS/FERRAGENS/VDR OS	m²	1,0000000	571,66	571,66			
Composição Auxiliar	88309	SINAPI	PEDREIRO COM ENCARGOS COMPLEMENTARES	SEDI - SERVIÇOS DIVERSOS	H	0,3826000	26,81	10,25			
Composição Auxiliar	88316	SINAPI	SERVENTE COM ENCARGOS COMPLEMENTARES	SEDI - SERVIÇOS DIVERSOS	H	0,1910000	20,98	4,00			
Insumo	00000142	SINAPI	SELANTE ELÁSTICO MONOCOMPONENTE A BASE DE POLIURETANO (PU) PARA JUNTAS DIVERSAS	Material	310ML	0,8829000	40,09	35,39			
Insumo	00007568	SINAPI	BUCHA DE NYLON SEM ABA S10, COM PARAFUSO DE 6,10 X 65 MM EM AÇO ZINCADO COM ROSCA SOBERBA, CABECA CHATA E FENDA PHILLIPS	Material	UN	4,8166000	0,51	2,45			
Insumo	00036888	SINAPI	GUARNICAO / MOLDURA / ARREIMATE DE ACABAMENTO PARA ESQUADRIA, EM ALUMÍNIO PERFIL 25, ACABAMENTO ANODIZADO BRANCO OU BRILHANTE, PARA 1 FACE	Material	M	6,8504000	25,72	176,19			
Insumo	00039025	SINAPI	PORTA DE ABRIR EM ALUMÍNIO TIPO VENEZIANA, ACABAMENTO ANODIZADO NATURAL, SEM GUARNICAO/ALIZAR/VISTA, 87 X 210 CM	Material	UN	0,5473000	627,41	343,38			
						MO sem LS =>	10,10	LS =>	0,00	MO com LS =>	10,10
						Valor do BDI =>	187,21			Valor com BDI =>	758,87
						Quant. =>	2,6300000	Preço Total =>	1.995,82		

19.2.5	Código	Banco	Descrição	Tipo	Und	Quant.	Valor Unit	Total			
Composição	91338	SINAPI	PORTA DE ALUMÍNIO DE ABRIR COM LAMBRI, COM GUARNIÇÃO, FIXAÇÃO COM PARAFUSOS - FORNECIMENTO E INSTALAÇÃO. AF. 12/2019	ESQV - ESQUADRIAS/FERRAGENS/VDR OS	m²	1,0000000	723,42	723,42			
Composição Auxiliar	88309	SINAPI	PEDREIRO COM ENCARGOS COMPLEMENTARES	SEDI - SERVIÇOS DIVERSOS	H	0,3563000	26,81	9,55			
Composição Auxiliar	88316	SINAPI	SERVENTE COM ENCARGOS COMPLEMENTARES	SEDI - SERVIÇOS DIVERSOS	H	0,1779000	20,98	3,73			
Insumo	00000142	SINAPI	SELANTE ELÁSTICO MONOCOMPONENTE A BASE DE POLIURETANO (PU) PARA JUNTAS DIVERSAS	Material	310ML	0,8829000	40,09	35,39			
Insumo	00004914	SINAPI	PORTA DE ABRIR EM ALUMÍNIO COM LAMBRI HORIZONTAL/LAMINADA, ACABAMENTO ANODIZADO NATURAL, SEM GUARNICAO/ALIZAR/VISTA	Material	m²	1,0000000	496,11	496,11			
Insumo	00007568	SINAPI	BUCHA DE NYLON SEM ABA S10, COM PARAFUSO DE 6,10 X 65 MM EM AÇO ZINCADO COM ROSCA SOBERBA, CABECA CHATA E FENDA PHILLIPS	Material	UN	4,8166000	0,51	2,45			
Insumo	00036888	SINAPI	GUARNICAO / MOLDURA / ARREIMATE DE ACABAMENTO PARA ESQUADRIA, EM ALUMÍNIO PERFIL 25, ACABAMENTO ANODIZADO BRANCO OU BRILHANTE, PARA 1 FACE	Material	M	6,8504000	25,72	176,19			
						MO sem LS =>	9,40	LS =>	0,00	MO com LS =>	9,40
						Valor do BDI =>	236,92			Valor com BDI =>	960,34
						Quant. =>	2,6300000	Preço Total =>	2.525,69		

20	SERVIÇOS FINAIS								2.633,51
20.1	Código	Banco	Descrição	Tipo	Und	Quant.	Valor Unit	Total	
Composição	99803	SINAPI	LIMPEZA DE PISO CERÂMICO OU PORCELANATO COM PANO ÚMIDO. AF. 04/2019	SEDI - SERVIÇOS DIVERSOS	m²	1,0000000	2,03	2,03	
Composição Auxiliar	88316	SINAPI	SERVENTE COM ENCARGOS COMPLEMENTARES	SEDI - SERVIÇOS DIVERSOS	H	0,0970000	20,98	2,03	

Minha Empresa
CNPJ:

MO sem LS => 1,33 LS => 0,00 MO com LS => 1,33
Valor do BDI => 0,66 Valor com BDI => 2,69
Quant. => 113,9600000 Preço Total => 306,55

20.2	Código Banco	Descrição	Tipo	Und	Quant.	Valor Unif	Total	
Composição	5 ORSE	Placa de inauguração de obra em alumínio 0,50 x 0,70 m	Serviços Iniciais de Obras Civas	un	1,0000000	1.752,89	1.752,89	
Composição Auxiliar	10549 ORSE	Encargos Complementares - Servente	Provisórios	h	0,6000000	3,12	1,87	
Composição Auxiliar	10550 ORSE	Encargos Complementares - Pedreiro	Provisórios	h	0,6000000	2,99	1,79	
Composição Auxiliar	1903 ORSE	Argamassa cimento e areia traço 1:1 (1:3) - 1 saco cimento 50kg / 3 padiolas areia dim. 0.35 x 0.45 x 0.23 m - Confeção mecânica e transporte	Argamassas	m³	0,0040000	453,11	1,81	
Insumo	1772 ORSE	Placa de inauguração em alumínio fundido medindo 0,50 x 0,70 m	Material	un	1,0000000	1.727,90	1.727,90	
Insumo	00004750 SINAPI	PEDREIRO (HORISTA)	Mão de Obra	H	0,6000000	19,07	11,44	
Insumo	00006111 SINAPI	SERVENTE DE OBRAS (HORISTA)	Mão de Obra	H	0,6000000	13,48	8,08	
			MO sem LS =>		19,73	LS =>	0,00 MO com LS =>	19,73
			Valor do BDI =>		574,07		Valor com BDI =>	2.326,96
					Quant. =>	1,0000000	Preço Total =>	2.326,96

Total sem BDI 320.168,56
Total do BDI 104.823,17
Total Geral 424.991,73

Miguel Angelo Lisboa Rodrigues
Setor de Engenharia

APÊNDICE D – ORÇAMENTO ANALÍTICO PASTOS BONS – MA

Planilha Orçamentária Analítica									
1		SERVIÇOS PRELIMINARES					86.434,23		
1.1	Código Banco	Descrição	Tipo	Und	Quant.	Valor Unit	Total		
Composição	103689 SINAPI	FORNECIMENTO E INSTALAÇÃO DE PLACA DE OBRA COM CHAPA GALVANIZADA E ESTRUTURA DE MADEIRA. AF_032022_PS	PAVI - PAVIMENTAÇÃO	m²	1,0000000	295,17	295,17		
Composição Auxiliar	102234 SINAPI	PINTURA IMUNIZANTE PARA MADEIRA, 2 DEMÃOS. AF_01/2021	PINT - PINTURAS	m²	0,5000000	22,52	11,26		
Composição Auxiliar	88262 SINAPI	CARPINTEIRO DE FORMAS COM ENCARGOS COMPLEMENTARES	SEDI - SERVIÇOS DIVERSOS	H	0,3729000	27,21	10,14		
Composição Auxiliar	88316 SINAPI	SERVENITE COM ENCARGOS COMPLEMENTARES	SEDI - SERVIÇOS DIVERSOS	H	1,1186000	21,71	24,28		
Insumo	00004509 SINAPI	SARRAFO *2,5 X 10* CM EM PINUS, MISTA OU EQUIVALENTE DA REGIAO - BRUTA	Material	M	3,2083000	5,52	17,70		
Insumo	00004813 SINAPI	PLACA DE OBRA (PARA CONSTRUCAO CIVIL) EM CHAPA GALVANIZADA *N. 22*, ADESIVADA, DE *2,4 X 1,2* M (SEM POSTES PARA FIXAÇÃO)	Material	m²	1,0000000	231,16	231,16		
Insumo	00005065 SINAPI	PREGO DE ACO POLIDO COM CABECA 10 X 10 (7/8 X 17)	Material	KG	0,0113000	34,62	0,39		
Insumo	00005069 SINAPI	PREGO DE ACO POLIDO COM CABECA 17 X 27 (2 1/2 X 11)	Material	KG	0,0132000	18,55	0,24		
				MO sem LS =>	27,24	LS =>	0,00	MO com LS =>	27,24
				Valor do BDI =>	96,66			Valor com BDI =>	391,83
				Quant. =>	10,0000000	Preço Total =>	3.918,30		
1.2	Código Banco	Descrição	Tipo	Und	Quant.	Valor Unit	Total		
Composição	98458 SINAPI	TAPUME COM COMPENSADO DE MADEIRA. AF_05/2018	CANT - CANTEIRO DE OBRAS	m²	1,0000000	149,08	149,08		
Composição Auxiliar	88239 SINAPI	AJUDANTE DE CARPINTEIRO COM ENCARGOS COMPLEMENTARES	SEDI - SERVIÇOS DIVERSOS	H	0,2042000	22,35	4,56		
Composição Auxiliar	88262 SINAPI	CARPINTEIRO DE FORMAS COM ENCARGOS COMPLEMENTARES	SEDI - SERVIÇOS DIVERSOS	H	0,6127000	27,21	16,67		
Composição Auxiliar	91692 SINAPI	SERRA CIRCULAR DE BANCADA COM MOTOR ELÉTRICO POTÊNCIA DE 5HP, COM COIFA PARA DISCO 10" - CHP DIURNO. AF_08/2015	CHOR - CUSTOS HORÁRIOS DE MÁQUINAS E EQUIPAMENTOS	CHP	0,0044000	29,12	0,12		
Composição Auxiliar	91693 SINAPI	SERRA CIRCULAR DE BANCADA COM MOTOR ELÉTRICO POTÊNCIA DE 5HP, COM COIFA PARA DISCO 10" - CHI DIURNO. AF_08/2015	CHOR - CUSTOS HORÁRIOS DE MÁQUINAS E EQUIPAMENTOS	CHI	0,0191000	27,84	0,53		
Composição Auxiliar	94974 SINAPI	CONCRETO MAGRO PARA LASTRO, TRAÇO 1:4,5:4,5 (EM MASSA SECA DE CIMENTO/ AREIA MÉDIA/ BRITA 1) - PREPARO MANUAL. AF_05/2021	FUES - FUNDAÇÕES E ESTRUTURAS	m³	0,0015000	411,44	0,61		
Insumo	00003992 SINAPI	TABUA APARELHADA *2,5 X 30* CM, EM MACARANDUBA/MASSARANDUBA, ANJELIM OU EQUIVALENTE DA REGIAO	Material	M	1,6923000	32,18	54,45		
Insumo	00004433 SINAPI	CAIBRO NAO APARELHADO *6 X 6* CM, EM MACARANDUBA/MASSARANDUBA, ANJELIM OU EQUIVALENTE DA REGIAO - BRUTA	Material	M	1,2273000	27,12	33,28		
Insumo	00005061 SINAPI	PREGO DE ACO POLIDO COM CABECA 18 X 27 (2 1/2 X 10)	Material	KG	0,0428000	17,89	0,76		
Insumo	00043681 SINAPI	CHAPA/PAINEL DE MADEIRA COMPENSADA RESINADA (MADEIRITE RESINADO ROSA) PARA FORMA DE CONCRETO, DE 2200 x 1100 MM, E = 8 A 12 MM	Material	m²	1,0500380	36,29	38,10		
				MO sem LS =>	15,39	LS =>	0,00	MO com LS =>	15,39
				Valor do BDI =>	48,82			Valor com BDI =>	197,90
				Quant. =>	77,0000000	Preço Total =>	15.238,30		
1.3	Código Banco	Descrição	Tipo	Und	Quant.	Valor Unit	Total		
Composição	C2850 SEINFRA	INSTALAÇÕES PROVISÓRIAS DE LUZ, FORÇA, TELEFONE E LÓGICA DA OBRA	CONSTRUÇÃO DO CANTEIRO DA OBRA	UN	1,0000000	1.550,52	1.550,52		
Insumo	10125 SEINFRA	ARMAÇÃO REX TRIFASICA COM ROLDANA	Material	UN	1,0000000	75,69	75,69		
Insumo	10355 SEINFRA	CABO ISOLADO PVC 750V 10MM2	Material	M	60,0000000	8,63	517,80		
Insumo	10840 SEINFRA	CONECTOR SPLIT-BOLT P/CABO 10MM2	Material	UN	4,0000000	5,57	22,28		
Insumo	10952 SEINFRA	CURVA DE PVC RIGIDO PARA ELETRODUTO DE 1"	Material	UN	2,0000000	3,83	7,66		
Insumo	11070 SEINFRA	ELETRODUTO DE PVC RIGIDO 1"	Material	M	6,0000000	6,60	39,60		
Insumo	11408 SEINFRA	LUVIA DE PVC RIGIDO PARA ELETRODUTO 1"	Material	UN	2,0000000	1,53	3,06		
Insumo	12352 SEINFRA	HASTE DE ATERRAMENTO COPERWELD 5/8" x 2.40M	Material	UN	1,0000000	49,26	49,26		
Insumo	12383 SEINFRA	NOFUSE DE 70 A	Material	UN	1,0000000	26,95	26,95		
Insumo	12405 SEINFRA	POSTE DE CONCRETO DUPLO T (150/9), RESISTÊNCIA NOMINAL 150KG, H=9,00M, PESO APROXIMADO 470KG	Material	UN	1,0000000	556,35	556,35		
Insumo	12413 SEINFRA	QUADRO DE MEDIÇÃO TRIFASICA EM POSTE	Material	UN	1,0000000	251,87	251,87		
				MO sem LS =>	0,00	LS =>	0,00	MO com LS =>	0,00
				Valor do BDI =>	507,79			Valor com BDI =>	2.058,31
				Quant. =>	1,0000000	Preço Total =>	2.058,31		
1.4	Código Banco	Descrição	Tipo	Und	Quant.	Valor Unit	Total		
Composição	C1622 SEINFRA	LIGAÇÃO PROVISÓRIA DE ÁGUA E SANITÁRIO	CONSTRUÇÃO DO CANTEIRO DA OBRA	UN	1,0000000	3.395,64	3.395,64		
Insumo	10043 SEINFRA	AJUDANTE DE ENCANADOR	Mão de Obra	H	4,0000000	21,10	84,40		
Insumo	10109 SEINFRA	AREIA MEDIA	Material	m³	0,0189000	77,28	1,46		
Insumo	10177 SEINFRA	BACIA TURCA DE LOUÇA COM SIFÃO INTEGRADO	Material	UN	1,0000000	601,67	601,67		
Insumo	10498 SEINFRA	CARPINTEIRO	Mão de Obra	H	8,0000000	26,86	214,88		
Insumo	110268 SEINFRA	CAIXA D'AGUA DE POLIETILENO DE 1000 L, COM TAMPAS	Material	UN	1,0000000	540,68	540,68		
Insumo	11691 SEINFRA	PONTALETE / BARROTE DE 3"x3"	Material	M	25,0000000	14,88	372,00		
Insumo	11725 SEINFRA	PREGO 15X15 (1,14" x 13) (APROXIMADAMENTE 672UN/KG)	Material	KG	1,0000000	14,78	14,78		
Insumo	11916 SEINFRA	TABUA DE 1" DE 3A. - L = 30cm	Material	M	8,0000000	11,81	94,48		
Insumo	12082 SEINFRA	TUOLO MACIÇO COMUM	Material	UN	30,0000000	0,43	12,90		

Minha Empresa
CNPJ:

Insumo	I2161 SEINFRA	TUBO CERÂMICO DE 100MM	Material	M	5,0000000	27,65	138,25		
Insumo	I2167 SEINFRA	TUBO AÇO GALVANIZADO DE 20MM (3/4)	Material	M	30,0000000	21,49	644,70		
Insumo	I2320 SEINFRA	ENCANADOR	Mão de Obra	H	8,0000000	26,18	209,44		
Insumo	I2391 SEINFRA	PEDREIRO	Mão de Obra	H	8,0000000	26,86	214,88		
Insumo	I2543 SEINFRA	SERVENTE	Mão de Obra	H	8,1200000	20,26	164,51		
Insumo	I2943 SEINFRA	HDROM TIPO TAQUIMÉTRICO 3m3h, 3/4" - COMPLETO	Material	UN	1,0000000	86,61	86,61		
				MO sem LS =>	888,11	LS =>	0,00	MO com LS =>	888,11
				Valor do BDI =>	1.112,07	Quant. =>	1,0000000	Valor com BDI =>	4.507,71
						Preço Total =>	4.507,71		

1.5	Código Banco	Descrição	Tipo	Und	Quant.	Valor Unit	Total
Composição	93212 SINAPI	EXECUÇÃO DE SANITÁRIO E VESTIÁRIO EM CANTEIRO DE OBRA EM CHAPA DE MADEIRA COMPENSADA, NÃO INCLUSO MOBILIÁRIO. AF_02/2016	CANT - CANTEIRO DE OBRAS	m²	1,0000000	1.016,64	1.016,64
Composição Auxiliar	100860 SINAPI	CHUVEIRO ELÉTRICO COMUM CORPO PLÁSTICO, TIPO DUCHA FORNECIMENTO E INSTALAÇÃO. AF_01/2020	INHI - INSTALAÇÕES HIDROS SANITÁRIAS	UN	0,0696000	93,70	6,52
Composição Auxiliar	101165 SINAPI	ALVENARIA DE EMBASAMENTO COM BLOCO ESTRUTURAL DE CONCRETO, DE 14X19X29CM E ARGAMASSA DE ASSENTAMENTO COM PREPARO EM BETONEIRA. AF_05/2020	FUES - FUNDAÇÕES E ESTRUTURAS	m²	0,0286000	858,28	24,54
Composição Auxiliar	101876 SINAPI	QUADRO DE DISTRIBUIÇÃO DE ENERGIA EM PVC, DE EMBUTIR, SEM BARRAMENTO, PARA 6 DISJUNTORES - FORNECIMENTO E INSTALAÇÃO. AF_10/2020	INEL - INSTALAÇÃO ELÉTRICA/ELETRIFICAÇÃO E ILUMINAÇÃO EXTERNA	UN	0,0174000	92,23	1,60
Composição Auxiliar	101891 SINAPI	DISJUNTOR MONOPOLAR TIPO NEMA, CORRENTE NOMINAL DE 35 ATÉ 50A - FORNECIMENTO E INSTALAÇÃO. AF_10/2020	INEL - INSTALAÇÃO ELÉTRICA/ELETRIFICAÇÃO E ILUMINAÇÃO EXTERNA	m²	0,1044000	24,33	2,54
Composição Auxiliar	103328 SINAPI	ALVENARIA DE VEDAÇÃO DE BLOCOS CERÂMICOS FURADOS NA HORIZONTAL DE 9X19X19 CM (ESPESSURA 9 CM) E ARGAMASSA DE ASSENTAMENTO COM PREPARO EM BETONEIRA. AF_12/2021	FARE - PAREDES/PAINÉIS	m²	0,4675000	90,05	42,09
Composição Auxiliar	86888 SINAPI	VASO SANITÁRIO SIFONADO COM CAIXA ACOPLADA LOUÇA BRANCA - FORNECIMENTO E INSTALAÇÃO. AF_01/2020	INHI - INSTALAÇÕES HIDROS SANITÁRIAS	UN	0,0522000	465,93	24,32
Composição Auxiliar	86943 SINAPI	LAVATÓRIO LOUÇA BRANCA SUSPENSO, 29,5 X 39CM OU EQUIVALENTE, PADRÃO POPULAR, INCLUSO SIFÃO FLEXÍVEL EM PVC, VÁLVULA E ENGATE FLEXÍVEL 30CM EM PLÁSTICO E TORNEIRA CROMADA DE MESA, PADRÃO POPULAR - FORNECIMENTO E INSTALAÇÃO. AF_01/2020	INHI - INSTALAÇÕES HIDROS SANITÁRIAS	UN	0,0522000	253,05	13,20
Composição Auxiliar	87548 SINAPI	MASSA ÚNICA, PARA RECEBIMENTO DE PINTURA, EM ARGAMASSA TRAÇO 1:2:8, PREPARO MANUAL, APLICADA MANUALMENTE EM FACES INTERNAS DE PAREDES, ESPESSURA DE 10MM, COM EXECUÇÃO DE TALISCAS. AF_06/2014	REVE - REVESTIMENTO E TRATAMENTO DE SUPERFÍCIES	m²	0,1894000	26,12	4,94
Composição Auxiliar	87777 SINAPI	EMBOÇO OU MASSA ÚNICA EM ARGAMASSA TRAÇO 1:2:8, PREPARO MANUAL, APLICADA MANUALMENTE EM PANOS DE FACHADA COM PRESENÇA DE VÃOS, ESPESSURA DE 25 MM. AF_08/2022	REVE - REVESTIMENTO E TRATAMENTO DE SUPERFÍCIES	m²	0,1681000	56,12	9,43
Composição Auxiliar	87885 SINAPI	CHAPISOO APLICADO NO TETO OU EM ALVENARIA E ESTRUTURA, COM ROLO PARA TEXTURA ACRÍLICA, ARGAMASSA INDUSTRIALIZADA COM PREPARO EM MISTURADOR 300 KG. AF_10/2022	REVE - REVESTIMENTO E TRATAMENTO DE SUPERFÍCIES	m²	0,7679000	11,29	8,66
Composição Auxiliar	87903 SINAPI	CHAPISOO APLICADO EM ALVENARIA (COM PRESENÇA DE VÃOS) E ESTRUTURAS DE CONCRETO DE FACHADA, COM ROLO PARA TEXTURA ACRÍLICA. ARGAMASSA INDUSTRIALIZADA COM PREPARO EM MISTURADOR 300 KG. AF_10/2022	REVE - REVESTIMENTO E TRATAMENTO DE SUPERFÍCIES	m²	0,1681000	13,63	2,29
Composição Auxiliar	88489 SINAPI	PINTURA LÁTEX ACRÍLICA PREMIUM, APLICAÇÃO MANUAL EM PAREDES, DUAS DEMÃOS. AF_04/2023	PINT - PINTURAS	m²	2,4442000	12,96	31,67
Composição Auxiliar	89171 SINAPI	(COMPOSIÇÃO REPRESENTATIVA) DO SERVIÇO DE REVESTIMENTO CERÂMICO PARA PISO COM PLACAS TIPO ESMALTADA EXTRA DE DIMENSÕES 35X35 CM, PARA EDIFICAÇÃO HABITACIONAL UNIFAMILIAR (CASA) E EDIFICAÇÃO PÚBLICA PADRÃO. AF_11/2014	PISO - PISOS	m²	0,4628000	61,16	28,30
Composição Auxiliar	89173 SINAPI	(COMPOSIÇÃO REPRESENTATIVA) DO SERVIÇO DE EMBOÇO/MASSA ÚNICA, APLICADO MANUALMENTE, TRAÇO 1:2:8, EM BETONEIRA DE 400L, PAREDES INTERNAS, COM EXECUÇÃO DE TALISCAS, EDIFICAÇÃO HABITACIONAL UNIFAMILIAR (CASAS) E EDIFICAÇÃO PÚBLICA PADRÃO. AF_12/2014	REVE - REVESTIMENTO E TRATAMENTO DE SUPERFÍCIES	m²	0,7679000	36,15	27,75
Composição Auxiliar	89709 SINAPI	RALO SIFONADO, PVC, DN 100 X 40 MM, JUNTA SOLDÁVEL, FORNECIDO E INSTALADO EM RAMAL DE DESCARGA OU EM RAMAL DE ESGOTO SANITÁRIO. AF_08/2022	INHI - INSTALAÇÕES HIDROS SANITÁRIAS	UN	0,0696000	20,78	1,44
Composição Auxiliar	89711 SINAPI	TUBO PVC, SERIE NORMAL, ESGOTO PREDIAL, DN 40 MM, FORNECIDO E INSTALADO EM RAMAL DE DESCARGA OU RAMAL DE ESGOTO SANITÁRIO. AF_08/2022	INHI - INSTALAÇÕES HIDROS SANITÁRIAS	M	0,1631000	20,01	3,26
Composição Auxiliar	89712 SINAPI	TUBO PVC, SERIE NORMAL, ESGOTO PREDIAL, DN 50 MM, FORNECIDO E INSTALADO EM RAMAL DE DESCARGA OU RAMAL DE ESGOTO SANITÁRIO. AF_08/2022	INHI - INSTALAÇÕES HIDROS SANITÁRIAS	M	0,2235000	24,97	5,58
Composição Auxiliar	89714 SINAPI	TUBO PVC, SERIE NORMAL, ESGOTO PREDIAL, DN 100 MM, FORNECIDO E INSTALADO EM RAMAL DE DESCARGA OU RAMAL DE ESGOTO SANITÁRIO. AF_08/2022	INHI - INSTALAÇÕES HIDROS SANITÁRIAS	M	0,0470000	34,79	1,63
Composição Auxiliar	89724 SINAPI	JOELHO 90 GRAUS, PVC, SERIE NORMAL, ESGOTO PREDIAL, DN 40 MM, JUNTA SOLDÁVEL, FORNECIDO E INSTALADO EM RAMAL DE DESCARGA OU RAMAL DE ESGOTO SANITÁRIO. AF_08/2022	INHI - INSTALAÇÕES HIDROS SANITÁRIAS	UN	0,1740000	9,16	1,59
Composição Auxiliar	89731 SINAPI	JOELHO 90 GRAUS, PVC, SERIE NORMAL, ESGOTO PREDIAL, DN 50 MM, JUNTA ELÁSTICA, FORNECIDO E INSTALADO EM RAMAL DE DESCARGA OU RAMAL DE ESGOTO SANITÁRIO. AF_08/2022	INHI - INSTALAÇÕES HIDROS SANITÁRIAS	UN	0,0174000	13,83	0,24
Composição Auxiliar	89748 SINAPI	CURVA CURTA 90 GRAUS, PVC, SERIE NORMAL, ESGOTO PREDIAL, DN 100 MM, JUNTA ELÁSTICA, FORNECIDO E INSTALADO EM RAMAL DE DESCARGA OU RAMAL DE ESGOTO SANITÁRIO. AF_08/2022	INHI - INSTALAÇÕES HIDROS SANITÁRIAS	UN	0,0522000	37,41	1,95
Composição Auxiliar	89784 SINAPI	TE, PVC, SERIE NORMAL, ESGOTO PREDIAL, DN 50 X 50 MM, JUNTA ELÁSTICA, FORNECIDO E INSTALADO EM RAMAL DE DESCARGA OU RAMAL DE ESGOTO SANITÁRIO. AF_08/2022	INHI - INSTALAÇÕES HIDROS SANITÁRIAS	UN	0,0174000	22,06	0,38
Composição Auxiliar	89957 SINAPI	PONTO DE CONSUMO TERMINAL DE ÁGUA FRIA (SUBRAMAL) COM TUBULAÇÃO DE PVC, DN 25 MM, INSTALADO EM RAMAL DE ÁGUA, INCLUSOS RASGO E CHUMBAMENTO EM ALVENARIA. AF_12/2014	INHI - INSTALAÇÕES HIDROS SANITÁRIAS	UN	0,1740000	135,00	23,49
Composição Auxiliar	89970 SINAPI	KIT DE REGISTRO DE PRESSÃO BRUTO DE LATÃO 3/4", INCLUSIVE CONEXÕES, ROSCÁVEL, INSTALADO EM RAMAL DE ÁGUA FRIA - FORNECIMENTO E INSTALAÇÃO. AF_12/2014	INHI - INSTALAÇÕES HIDROS SANITÁRIAS	UN	0,0696000	38,50	2,67
Composição Auxiliar	90443 SINAPI	RASGO LINEAR MANUAL EM ALVENARIA, PARA RAMAIS/ DISTRIBUIÇÃO DE INSTALAÇÕES HIDRÁULICAS, DIÂMETROS MENORES OU IGUAIS A 40 MM. AF_09/2023	INHI - INSTALAÇÕES HIDROS SANITÁRIAS	M	0,0722000	7,74	0,55
Composição Auxiliar	90466 SINAPI	CHUMBAMENTO LINEAR EM ALVENARIA PARA RAMAIS/DISTRIBUIÇÃO DE INSTALAÇÕES HIDRÁULICAS COM DIÂMETROS MENORES OU IGUAIS A 40 MM. AF_09/2023	INHI - INSTALAÇÕES HIDROS SANITÁRIAS	M	0,0722000	14,84	1,07

Minha Empresa
CNPJ:

Composição Auxiliar	90822 SINAPI	PORTA DE MADEIRA PARA PINTURA, SEMI-OCA (LEVE OU MÉDIA), 60X210CM, ESPESURA DE 3,5CM, INCLUSIVE DOBRADIÇAS - FORNECIMENTO E INSTALAÇÃO. AF_12/2019	ESQV - ESQUADRIAS/FERRAGENS/MDROS	UN	0,0348000	281,50	9,79
Composição Auxiliar	91170 SINAPI	FIXAÇÃO DE TUBOS HORIZONTAIS DE PVC ÁGUA, PVC ESGOTO, PVC ÁGUA PLUVIAL, CPVC, PPR, COBRE OU AÇO, DIÂMETROS MENORES OU IGUAIS A 40 MM, COM ABRAÇADEIRA METÁLICA RÍGIDA TIPO U PERFIL 1 1/4, FIXADA EM PERFILADO EM LAJE. AF_09/2023_PS	INH - INSTALAÇÕES HIDROSANITÁRIAS	M	0,4612000	10,84	4,99
Composição Auxiliar	91173 SINAPI	FIXAÇÃO DE TUBOS VERTICAIS DE PVC ÁGUA, PVC ESGOTO, PVC ÁGUA PLUVIAL, CPVC, PPR, COBRE OU AÇO, DIÂMETROS MENORES OU IGUAIS A 40 MM, COM ABRAÇADEIRA METÁLICA RÍGIDA TIPO U PERFIL 1 1/4, FIXADA EM PERFILADO EM PAREDE. AF_09/2023_PS	INH - INSTALAÇÕES HIDROSANITÁRIAS	M	0,1827000	4,04	0,73
Composição Auxiliar	91305 SINAPI	FECHADURA DE EMBUTIR PARA PORTA DE BANHEIRO, COMPLETA, ACABAMENTO PADRÃO POPULAR, INCLUSIVE EXECUÇÃO DE FURO - FORNECIMENTO E INSTALAÇÃO. AF_12/2019	ESQV - ESQUADRIAS/FERRAGENS/MDROS	UN	0,0522000	106,18	5,54
Composição Auxiliar	91862 SINAPI	ELETRODUTO RÍGIDO ROSCÁVEL, PVC, DN 20 MM (1/2"), PARA CIRCUITOS TERMINAIS, INSTALADO EM FORRO - FORNECIMENTO E INSTALAÇÃO. AF_03/2023	INEL - INSTALAÇÃO ELÉTRICA/ELETRIFICAÇÃO E ILUMINAÇÃO EXTERNA	M	0,3307000	9,25	3,05
Composição Auxiliar	91863 SINAPI	ELETRODUTO RÍGIDO ROSCÁVEL, PVC, DN 25 MM (3/4"), PARA CIRCUITOS TERMINAIS, INSTALADO EM FORRO - FORNECIMENTO E INSTALAÇÃO. AF_03/2023	INEL - INSTALAÇÃO ELÉTRICA/ELETRIFICAÇÃO E ILUMINAÇÃO EXTERNA	M	0,1305000	10,90	1,42
Composição Auxiliar	91870 SINAPI	ELETRODUTO RÍGIDO ROSCÁVEL, PVC, DN 20 MM (1/2"), PARA CIRCUITOS TERMINAIS, INSTALADO EM PAREDE - FORNECIMENTO E INSTALAÇÃO. AF_03/2023	INEL - INSTALAÇÃO ELÉTRICA/ELETRIFICAÇÃO E ILUMINAÇÃO EXTERNA	M	0,1566000	12,32	1,92
Composição Auxiliar	91871 SINAPI	ELETRODUTO RÍGIDO ROSCÁVEL, PVC, DN 25 MM (3/4"), PARA CIRCUITOS TERMINAIS, INSTALADO EM PAREDE - FORNECIMENTO E INSTALAÇÃO. AF_03/2023	INEL - INSTALAÇÃO ELÉTRICA/ELETRIFICAÇÃO E ILUMINAÇÃO EXTERNA	M	0,0261000	13,97	0,36
Composição Auxiliar	91875 SINAPI	LUVIA PARA ELETRODUTO, PVC, ROSCÁVEL, DN 25 MM (3/4"), PARA CIRCUITOS TERMINAIS, INSTALADA EM FORRO - FORNECIMENTO E INSTALAÇÃO. AF_03/2023	INEL - INSTALAÇÃO ELÉTRICA/ELETRIFICAÇÃO E ILUMINAÇÃO EXTERNA	UN	0,0348000	8,63	0,30
Composição Auxiliar	91882 SINAPI	LUVIA PARA ELETRODUTO, PVC, ROSCÁVEL, DN 20 MM (1/2"), PARA CIRCUITOS TERMINAIS, INSTALADA EM PAREDE - FORNECIMENTO E INSTALAÇÃO. AF_03/2023	INEL - INSTALAÇÃO ELÉTRICA/ELETRIFICAÇÃO E ILUMINAÇÃO EXTERNA	UN	0,0348000	10,49	0,36
Composição Auxiliar	91890 SINAPI	CURVA 90 GRAUS PARA ELETRODUTO, PVC, ROSCÁVEL, DN 25 MM (3/4"), PARA CIRCUITOS TERMINAIS, INSTALADA EM FORRO - FORNECIMENTO E INSTALAÇÃO. AF_03/2023	INEL - INSTALAÇÃO ELÉTRICA/ELETRIFICAÇÃO E ILUMINAÇÃO EXTERNA	UN	0,0174000	14,08	0,24
Composição Auxiliar	91911 SINAPI	CURVA 90 GRAUS PARA ELETRODUTO, PVC, ROSCÁVEL, DN 20 MM (1/2"), PARA CIRCUITOS TERMINAIS, INSTALADA EM PAREDE - FORNECIMENTO E INSTALAÇÃO. AF_03/2023	INEL - INSTALAÇÃO ELÉTRICA/ELETRIFICAÇÃO E ILUMINAÇÃO EXTERNA	UN	0,0696000	17,53	1,22
Composição Auxiliar	91924 SINAPI	CABO DE COBRE FLEXÍVEL ISOLADO, 1,5 MM², ANTI-CHAMA 450/750 V, PARA CIRCUITOS TERMINAIS - FORNECIMENTO E INSTALAÇÃO. AF_03/2023	INEL - INSTALAÇÃO ELÉTRICA/ELETRIFICAÇÃO E ILUMINAÇÃO EXTERNA	M	1,2530000	2,70	3,38
Composição Auxiliar	91926 SINAPI	CABO DE COBRE FLEXÍVEL ISOLADO, 2,5 MM², ANTI-CHAMA 450/750 V, PARA CIRCUITOS TERMINAIS - FORNECIMENTO E INSTALAÇÃO. AF_03/2023	INEL - INSTALAÇÃO ELÉTRICA/ELETRIFICAÇÃO E ILUMINAÇÃO EXTERNA	M	0,4699000	3,88	1,82
Composição Auxiliar	91928 SINAPI	CABO DE COBRE FLEXÍVEL ISOLADO, 4 MM², ANTI-CHAMA 450/750 V, PARA CIRCUITOS TERMINAIS - FORNECIMENTO E INSTALAÇÃO. AF_03/2023	INEL - INSTALAÇÃO ELÉTRICA/ELETRIFICAÇÃO E ILUMINAÇÃO EXTERNA	M	1,0442000	5,95	6,21
Composição Auxiliar	91937 SINAPI	CAIXA OCTOGONAL 3" X 3", PVC, INSTALADA EM LAJE - FORNECIMENTO E INSTALAÇÃO. AF_03/2023	INEL - INSTALAÇÃO ELÉTRICA/ELETRIFICAÇÃO E ILUMINAÇÃO EXTERNA	UN	0,1392000	16,68	2,32
Composição Auxiliar	91959 SINAPI	INTERRUPTOR SIMPLES (2 MÓDULOS), 10A/250V, INCLUINDO SUPORTE E PLACA - FORNECIMENTO E INSTALAÇÃO. AF_03/2023	INEL - INSTALAÇÃO ELÉTRICA/ELETRIFICAÇÃO E ILUMINAÇÃO EXTERNA	UN	0,0174000	45,73	0,79
Composição Auxiliar	91967 SINAPI	INTERRUPTOR SIMPLES (3 MÓDULOS), 10A/250V, INCLUINDO SUPORTE E PLACA - FORNECIMENTO E INSTALAÇÃO. AF_03/2023	INEL - INSTALAÇÃO ELÉTRICA/ELETRIFICAÇÃO E ILUMINAÇÃO EXTERNA	UN	0,0174000	61,44	1,06
Composição Auxiliar	92000 SINAPI	TOMADA BAIXA DE EMBUTIR (1 MÓDULO), 2P+T 10 A, INCLUINDO SUPORTE E PLACA - FORNECIMENTO E INSTALAÇÃO. AF_03/2023	INEL - INSTALAÇÃO ELÉTRICA/ELETRIFICAÇÃO E ILUMINAÇÃO EXTERNA	UN	0,0348000	31,50	1,09
Composição Auxiliar	92543 SINAPI	TRAMA DE MADEIRA COMPOSTA POR TERÇAS PARA TELHADOS DE ATÉ 2 ÁGUAS PARA TELHA ONDULADA DE FIBROCIMENTO, METÁLICA PLÁSTICA OU TERMOACÚSTICA, INCLUSIVE TRANSPORTE VERTICAL. AF_07/2019	COBE - COBERTURA	m²	1,3566000	24,05	32,62
Composição Auxiliar	92981 SINAPI	CABO DE COBRE FLEXÍVEL ISOLADO, 16 MM², ANTI-CHAMA 450/750 V, PARA DISTRIBUIÇÃO - FORNECIMENTO E INSTALAÇÃO. AF_12/2015	INEL - INSTALAÇÃO ELÉTRICA/ELETRIFICAÇÃO E ILUMINAÇÃO EXTERNA	M	0,2611000	13,23	3,45
Composição Auxiliar	93358 SINAPI	ESCAVAÇÃO MANUAL DE VALA COM PROFUNDIDADE MENOR OU IGUAL A 1,30 M. AF_02/2021	MOV - MOVIMENTO DE TERRA	m³	0,0279000	85,88	2,39
Composição Auxiliar	93382 SINAPI	REATERRO MANUAL DE VALAS, COM COMPACTADOR DE SOLOS DE PERCUSSÃO. AF_08/2023	MOV - MOVIMENTO DE TERRA	m³	0,0072000	25,49	0,18
Composição Auxiliar	94210 SINAPI	TELHAMENTO COM TELHA ONDULADA DE FIBROCIMENTO E = 6 MM, COM RECOBRIMENTO LATERAL DE 1 1/4 DE ONDA PARA TELHADO COM INCLINAÇÃO MÁXIMA DE 10°, COM ATÉ 2 ÁGUAS, INCLUSIVE LÇAMENTO. AF_07/2019	COBE - COBERTURA	m²	1,3566000	63,14	85,65
Composição Auxiliar	94559 SINAPI	JANELA DE AÇO TIPO BASCULANTE PARA VIDROS, COM BATENTE, FERRAGENS E PINTURA ANTICORROSIVA. EXCLUSIVE VIDROS, ACABAMENTO, ALIZAR E CONTRAMARCO. FORNECIMENTO E INSTALAÇÃO. AF_12/2019	ESQV - ESQUADRIAS/FERRAGENS/MDROS	m²	0,0905000	629,16	56,93
Composição Auxiliar	95240 SINAPI	LASTRO DE CONCRETO MAGRO, APLICADO EM PISOS, LAJES SOBRE SOLO OU RADIER, ESPESURA DE 3 CM. AF_07/2016	FUES - FUNDAÇÕES E ESTRUTURAS	m²	0,0064000	17,23	0,11
Composição Auxiliar	95241 SINAPI	LASTRO DE CONCRETO MAGRO, APLICADO EM PISOS, LAJES SOBRE SOLO OU RADIER, ESPESURA DE 3 CM. AF_07/2016	FUES - FUNDAÇÕES E ESTRUTURAS	m²	1,3328000	28,73	38,29
Composição Auxiliar	95805 SINAPI	CONDULETE DE PVC, TIPO B, PARA ELETRODUTO DE PVC SOLDÁVEL DN 25 MM (3/4"), APARENTE - FORNECIMENTO E INSTALAÇÃO. AF_10/2022	INEL - INSTALAÇÃO ELÉTRICA/ELETRIFICAÇÃO E ILUMINAÇÃO EXTERNA	UN	0,0174000	24,69	0,42
Composição Auxiliar	95811 SINAPI	CONDULETE DE PVC, TIPO LB, PARA ELETRODUTO DE PVC SOLDÁVEL DN 25 MM (3/4"), APARENTE - FORNECIMENTO E INSTALAÇÃO. AF_10/2022	INEL - INSTALAÇÃO ELÉTRICA/ELETRIFICAÇÃO E ILUMINAÇÃO EXTERNA	UN	0,0522000	21,15	1,10
Composição Auxiliar	96985 SINAPI	HASTE DE ATERRAMENTO, DIÂMETRO 5/8", COM 3 METROS - FORNECIMENTO E INSTALAÇÃO. AF_08/2023	INEL - INSTALAÇÃO ELÉTRICA/ELETRIFICAÇÃO E ILUMINAÇÃO EXTERNA	UN	0,0522000	78,38	4,09
Composição Auxiliar	97586 SINAPI	LUMINÁRIA TIPO CALHA, DE SOBREPOR, COM 2 LÂMPADAS TUBULARES FLORESCENTES DE 36 W, COM REATOR DE PARTIDA RÁPIDA - FORNECIMENTO E INSTALAÇÃO. AF_02/2020	INEL - INSTALAÇÃO ELÉTRICA/ELETRIFICAÇÃO E ILUMINAÇÃO EXTERNA	UN	0,1392000	162,40	22,60
Composição Auxiliar	97886 SINAPI	CAIXA ENTERRADA ELÉTRICA RETANGULAR, EM ALVENARIA COM TJOLOS CERÂMICOS MACIÇOS, FUNDO COM BRITA, DIMENSÕES INTERNAS: 0,3X0,3X0,3 M. AF_12/2020	INEL - INSTALAÇÃO ELÉTRICA/ELETRIFICAÇÃO E ILUMINAÇÃO EXTERNA	UN	0,0522000	164,00	8,56
Composição Auxiliar	97906 SINAPI	CAIXA ENTERRADA HIDRÁULICA RETANGULAR, EM ALVENARIA COM BLOCOS DE CONCRETO, DIMENSÕES INTERNAS: 0,6X0,6X0,6 M PARA REDE DE ESGOTO. AF_12/2020	INH - INSTALAÇÕES HIDROSANITÁRIAS	UN	0,0348000	424,03	14,75
Composição Auxiliar	98441 SINAPI	PAREDE DE MADEIRA COMPENSADA PARA CONSTRUÇÃO TEMPORÁRIA EM CHAPA SIMPLES, EXTERNA, COM ÁREA LÍQUIDA MAIOR OU IGUAL A 6 M². SEM VÃO. AF_05/2018	CANT - CANTEIRO DE OBRAS	m²	0,2612000	154,79	40,43
Composição Auxiliar	98442 SINAPI	PAREDE DE MADEIRA COMPENSADA PARA CONSTRUÇÃO TEMPORÁRIA EM CHAPA SIMPLES, EXTERNA, COM ÁREA LÍQUIDA MENOR QUE 6 M², SEM VÃO. AF_05/2018	CANT - CANTEIRO DE OBRAS	m²	0,3007000	158,15	47,55

Minha Empresa
CNPJ:

Composição Auxiliar	98443	SINAPI	PAREDE DE MADEIRA COMPENSADA PARA CONSTRUÇÃO TEMPORÁRIA EM CHAPA SIMPLES, INTERNA, COM ÁREA LÍQUIDA MAIOR OU IGUAL A 6 MF. COM VAO. AF_05/2018	CANT - CANTEIRO DE OBRAS	m²	0,0830000	135,42	11,23		
Composição Auxiliar	98444	SINAPI	PAREDE DE MADEIRA COMPENSADA PARA CONSTRUÇÃO TEMPORÁRIA EM CHAPA SIMPLES, INTERNA, COM ÁREA LÍQUIDA MENOR QUE 6 MF, SEM VAO. AF_05/2018	CANT - CANTEIRO DE OBRAS	m²	0,0956000	137,81	13,17		
Composição Auxiliar	98445	SINAPI	PAREDE DE MADEIRA COMPENSADA PARA CONSTRUÇÃO TEMPORÁRIA EM CHAPA SIMPLES, EXTERNA, COM ÁREA LÍQUIDA MAIOR OU IGUAL A 6 MF. COM VAO. AF_05/2018	CANT - CANTEIRO DE OBRAS	m²	0,4081000	186,71	76,19		
Composição Auxiliar	98446	SINAPI	PAREDE DE MADEIRA COMPENSADA PARA CONSTRUÇÃO TEMPORÁRIA EM CHAPA SIMPLES, EXTERNA, COM ÁREA LÍQUIDA MENOR QUE 6 MF, COM VAO. AF_05/2018	CANT - CANTEIRO DE OBRAS	m²	0,3182000	239,86	76,32		
Composição Auxiliar	98447	SINAPI	PAREDE DE MADEIRA COMPENSADA PARA CONSTRUÇÃO TEMPORÁRIA EM CHAPA SIMPLES, INTERNA, COM ÁREA LÍQUIDA MAIOR OU IGUAL A 6 MF. COM VAO. AF_05/2018	CANT - CANTEIRO DE OBRAS	m²	0,1297000	159,70	20,71		
Composição Auxiliar	98448	SINAPI	PAREDE DE MADEIRA COMPENSADA PARA CONSTRUÇÃO TEMPORÁRIA EM CHAPA SIMPLES, INTERNA, COM ÁREA LÍQUIDA MENOR QUE 6 MF, COM VAO. AF_05/2018	CANT - CANTEIRO DE OBRAS	m²	0,1011000	201,02	20,32		
Composição Auxiliar	98679	SINAPI	PISO CIMENTADO, TRAÇO 1:3 (CIMENTO E AREIA), ACABAMENTO LISO, ESPESSURA 2,0 CM, PREPARO MECÂNICO DA ARGAMASSA. AF_09/2020	PISO - PISOS	m²	0,5134000	35,60	18,27		
Insumo	00003080	SINAPI	FECHADURA ESPELHO PARA PORTA EXTERNA, EM AÇO INOX (MAQUINA, TESTA E CONTRA-TESTA) E EM ZAMAC (MACANETA, LINGUETA E TRINCOS) COM ACABAMENTO CROMADO, MAQUINA DE 40 MM, INCLUINDO CHAVE TIPO CLINDRO	Material	CJ	0,0348000	69,35	2,41		
Insumo	00003659	SINAPI	JUNCAO SIMPLES DE REDUCAO, PVC, DN 100 X 50 MM, SERIE NORMAL PARA ESGOTO PREDIAL	Material	UN	0,0174000	15,58	0,27		
Insumo	00003670	SINAPI	JUNCAO SIMPLES, PVC, 45 GRAUS, DN 100 X 100 MM, SERIE NORMAL PARA ESGOTO PREDIAL	Material	UN	0,0348000	20,00	0,69		
Insumo	00011587	SINAPI	FORRO DE PVC LISO, BRANCO, REGUA DE 10 CM, ESPESSURA DE 8 MM A 10 MM (COM COLOCACAO / SEM ESTRUTURA METALICA)	Material	m²	0,9762000	73,70	71,94		
Insumo	00011697	SINAPI	MICTORIO COLETIVO AÇO INOX (AISI 304), E = 0,8 MM, DE *100 X 40 X 30* CM (C X A X P)	Material	UN	0,0174000	732,16	12,73		
Insumo	00011712	SINAPI	CAIXA SIFONADA, PVC, 150 X 150 X 50 MM, COM GRELHA QUADRADA, BRANCA (NBR 5688)	Material	UN	0,0348000	45,08	1,56		
Insumo	00021112	SINAPI	VÁLVULA DE DESCARGA EM METAL CROMADO PARA MICTORIO COM ACIONAMENTO POR PRESSAO E FECHAMENTO AUTOMATICO	Material	UN	0,0174000	295,08	5,13		
Insumo	00043777	SINAPI	PORTA DE MADEIRA, FOLHA LEVE (NBR 15930), DE 600 X 2100 MM, E = 35 MM, NUCLEO COLMEIA, CAPA LISA EM HDF, ACABAMENTO MELAMINICO EM PADRAO MADEIRA	Material	UN	0,0447618	185,27	8,29		
				MO sem LS =>		198,91	LS =>	0,00	MO com LS =>	198,91
				Valor do BDI =>		332,94			Valor com BDI =>	1.349,58
							Quant. =>	2,5200000	Preço Total =>	3.400,94

1.6	Código Banco	Descrição	Tipo	Und	Quant.	Valor Unit	Total	
Composição	93207	SINAPI	EXECUÇÃO DE ESCRITÓRIO EM CANTEIRO DE OBRA EM CHAPA DE MADEIRA COMPENSADA, NÃO INCLUSO MOBILIÁRIO E EQUIPAMENTOS. AF_02/2016	CANT - CANTEIRO DE OBRAS	m²	1,0000000	1.163,32	1.163,32
Composição Auxiliar	100556	SINAPI	CAIXA DE PASSAGEM PARA TELEFONE 15X15X10CM (SOBREPOR). FORNECIMENTO E INSTALAÇÃO. AF_11/2015	INES - INSTALAÇÕES ESPECIAIS	UN	0,0193000	38,06	0,73
Composição Auxiliar	100665	SINAPI	JANELA DE MADEIRA - CEDRILHO/JANGELIM OU EQUIVALENTE DA REGIÃO - DE ABRIR COM 4 FOLHAS (2 VENEZIANAS E 2 GUILHOTINAS PARA VIDRO), COM BATENTE, ALIZAR E FERRAGENS. EXCLUSIVE VIDROS, ACABAMENTO E CONTRAMARCO. FORNECIMENTO E INSTALAÇÃO. AF_12/2019	ESQV - ESQUADRIAS/FERRAGENS/VIDROS	m²	0,0964000	1.121,35	108,09
Composição Auxiliar	101165	SINAPI	ALVENARIA DE EMBASAMENTO COM BLOCO ESTRUTURAL DE CONCRETO, DE 14X19X29CM E ARGAMASSA DE ASSENTAMENTO COM PREPARO EM BETONEIRA. AF_05/2020	FUES - FUNDAÇÕES E ESTRUTURAS	m³	0,0239000	858,28	20,51
Composição Auxiliar	101875	SINAPI	QUADRO DE DISTRIBUIÇÃO DE ENERGIA EM CHAPA DE AÇO GALVANIZADO, DE EMBUTIR, COM BARRAMENTO TRIFÁSICO, PARA 12 DISJUNTORES DIN 100A - FORNECIMENTO E INSTALAÇÃO. AF_10/2020	INEL - INSTALAÇÃO ELÉTRICA/ELETRIFICAÇÃO E ILUMINAÇÃO EXTERNA	UN	0,0193000	347,77	6,71
Composição Auxiliar	101891	SINAPI	DISJUNTOR MONOPOLAR TIPO NEMA, CORRENTE NOMINAL DE 35 ATÉ 50A - FORNECIMENTO E INSTALAÇÃO. AF_10/2020	INEL - INSTALAÇÃO ELÉTRICA/ELETRIFICAÇÃO E ILUMINAÇÃO EXTERNA	UN	0,1734000	24,33	4,21
Composição Auxiliar	103328	SINAPI	ALVENARIA DE VEDAÇÃO DE BLOCOS CERÂMICOS FURADOS NA HORIZONTAL DE 9X19X19 CM (ESPESSURA 9 CM) E ARGAMASSA DE ASSENTAMENTO COM PREPARO EM BETONEIRA. AF_12/2021	PARE - PAREDES/PAINÉIS	m²	0,1023000	90,05	9,21
Composição Auxiliar	86888	SINAPI	VASO SANITÁRIO SIFONADO COM CAIXA ACOPLADA LOUÇA BRANCA - FORNECIMENTO E INSTALAÇÃO. AF_01/2020	INHI - INSTALAÇÕES HIDROSANITÁRIAS	UN	0,0385000	465,93	17,93
Composição Auxiliar	86934	SINAPI	BANCADA DE MARMORE SINTÉTICO 120 X 60CM, COM CUBA INTEGRADA, INCLUSO SIFÃO TIPO FLEXÍVEL EM PVC, VÁLVULA EM PLÁSTICO CROMADO TIPO AMERICANA E TORNEIRA CROMADA LONGA, DE PAREDE, PADRÃO POPULAR - FORNECIMENTO E INSTALAÇÃO. AF_01/2020	INHI - INSTALAÇÕES HIDROSANITÁRIAS	UN	0,0193000	393,83	7,60
Composição Auxiliar	86943	SINAPI	LAVATÓRIO LOUÇA BRANCA SUSPENSO, 29,5 X 39CM OU EQUIVALENTE, PADRÃO POPULAR, INCLUSO SIFÃO FLEXÍVEL EM PVC, VÁLVULA E ENGATE FLEXÍVEL 30CM EM PLÁSTICO E TORNEIRA CROMADA DE MESA, PADRÃO POPULAR - FORNECIMENTO E INSTALAÇÃO. AF_01/2020	INHI - INSTALAÇÕES HIDROSANITÁRIAS	UN	0,0385000	253,05	9,74
Composição Auxiliar	87548	SINAPI	MASSA ÚNICA, PARA RECEBIMENTO DE PINTURA, EM ARGAMASSA TRAÇO 1:2:8, PREPARO MANUAL, APLICADA MANUALMENTE EM FACES INTERNAS DE PAREDES, ESPESSURA DE 10MM, COM EXECUÇÃO DE TALISCAS. AF_08/2014	REVE - REVESTIMENTO E TRATAMENTO DE SUPERFÍCIES	m²	0,0385000	26,12	1,00
Composição Auxiliar	87885	SINAPI	CHAPISCO APLICADO NO TETO OU EM ALVENARIA E ESTRUTURA, COM ROLO PARA TEXTURA ACRÍLICA, ARGAMASSA INDUSTRIALIZADA COM PREPARO EM MISTURADOR 300 KG. AF_10/2022	REVE - REVESTIMENTO E TRATAMENTO DE SUPERFÍCIES	m²	0,2047000	11,29	2,31
Composição Auxiliar	88489	SINAPI	PINTURA LÁTEX ACRÍLICA PREMIUM, APLICAÇÃO MANUAL EM PAREDES, DUAS DEMAS. AF_04/2023	PINT - PINTURAS	m²	4,4976000	12,96	58,28
Composição Auxiliar	89171	SINAPI	(COMPOSIÇÃO REPRESENTATIVA) DO SERVIÇO DE REVESTIMENTO CERÂMICO PARA PISO COM PLACAS TIPO ESMALTADA EXTRA DE DIMENSÕES 35X35 CM, PARA EDIFICAÇÃO HABITACIONAL UNIFAMILIAR (CASA) E EDIFICAÇÃO PÚBLICA PADRÃO. AF_11/2014	PISO - PISOS	m²	0,0806000	61,16	4,92
Composição Auxiliar	89173	SINAPI	(COMPOSIÇÃO REPRESENTATIVA) DO SERVIÇO DE EMBOÇO/MASSA ÚNICA, APLICADO MANUALMENTE, TRAÇO 1:2:8, EM BETONEIRA DE 400L, PAREDES INTERNAS, COM EXECUÇÃO DE TALISCAS, EDIFICAÇÃO HABITACIONAL UNIFAMILIAR (CASAS) E EDIFICAÇÃO PÚBLICA PADRÃO. AF_12/2014	REVE - REVESTIMENTO E TRATAMENTO DE SUPERFÍCIES	m²	0,2047000	36,15	7,39
Composição Auxiliar	89482	SINAPI	CAIXA SIFONADA, PVC, DN 100 X 100 X 50 MM, FORNECIDA E INSTALADA EM RAMAIS DE ENCAMINHAMENTO DE ÁGUA PLUVIAL. AF_06/2022	INHI - INSTALAÇÕES HIDROSANITÁRIAS	UN	0,0385000	38,27	1,47
Composição Auxiliar	89711	SINAPI	TUBO PVC, SERIE NORMAL, ESGOTO PREDIAL, DN 40 MM, FORNECIDO E INSTALADO EM RAMAL DE DESCARGA OU RAMAL DE ESGOTO SANITÁRIO. AF_08/2022	INHI - INSTALAÇÕES HIDROSANITÁRIAS	M	0,1388000	20,01	2,77

Minha Empresa
CNPJ:

Composição Auxiliar	89712 SINAPI	TUBO PVC, SERIE NORMAL, ESGOTO PREDIAL, DN 50 MM, FORNECIDO E INSTALADO EM RAMAL DE DESCARGA OU RAMAL DE ESGOTO SANITARIO. AF_08/2022	INHI - INSTALAÇÕES HIDROSANITÁRIAS	M	0,1253000	24,97	3,12
Composição Auxiliar	89714 SINAPI	TUBO PVC, SERIE NORMAL, ESGOTO PREDIAL, DN 100 MM, FORNECIDO E INSTALADO EM RAMAL DE DESCARGA OU RAMAL DE ESGOTO SANITARIO. AF_08/2022	INHI - INSTALAÇÕES HIDROSANITÁRIAS	M	0,1472000	34,79	5,12
Composição Auxiliar	89724 SINAPI	JOELHO 90 GRAUS, PVC, SERIE NORMAL, ESGOTO PREDIAL, DN 40 MM, JUNTA SOLDÁVEL, FORNECIDO E INSTALADO EM RAMAL DE DESCARGA OU RAMAL DE ESGOTO SANITARIO. AF_08/2022	INHI - INSTALAÇÕES HIDROSANITÁRIAS	UN	0,0771000	9,16	0,70
Composição Auxiliar	89726 SINAPI	JOELHO 45 GRAUS, PVC, SERIE NORMAL, ESGOTO PREDIAL, DN 40 MM, JUNTA SOLDÁVEL, FORNECIDO E INSTALADO EM RAMAL DE DESCARGA OU RAMAL DE ESGOTO SANITARIO. AF_08/2022	INHI - INSTALAÇÕES HIDROSANITÁRIAS	UN	0,0578000	9,35	0,54
Composição Auxiliar	89731 SINAPI	JOELHO 90 GRAUS, PVC, SERIE NORMAL, ESGOTO PREDIAL, DN 50 MM, JUNTA ELÁSTICA, FORNECIDO E INSTALADO EM RAMAL DE DESCARGA OU RAMAL DE ESGOTO SANITARIO. AF_08/2022	INHI - INSTALAÇÕES HIDROSANITÁRIAS	UN	0,0193000	13,83	0,26
Composição Auxiliar	89748 SINAPI	CURVA CURTA 90 GRAUS, PVC, SERIE NORMAL, ESGOTO PREDIAL, DN 100 MM, JUNTA ELÁSTICA, FORNECIDO E INSTALADO EM RAMAL DE DESCARGA OU RAMAL DE ESGOTO SANITARIO. AF_08/2022	INHI - INSTALAÇÕES HIDROSANITÁRIAS	UN	0,0578000	37,41	2,16
Composição Auxiliar	89784 SINAPI	TE, PVC, SERIE NORMAL, ESGOTO PREDIAL, DN 50 X 50 MM, JUNTA ELÁSTICA, FORNECIDO E INSTALADO EM RAMAL DE DESCARGA OU RAMAL DE ESGOTO SANITARIO. AF_08/2022	INHI - INSTALAÇÕES HIDROSANITÁRIAS	UN	0,0578000	22,06	1,27
Composição Auxiliar	89796 SINAPI	TE, PVC, SERIE NORMAL, ESGOTO PREDIAL, DN 100 X 100 MM, JUNTA ELÁSTICA, FORNECIDO E INSTALADO EM RAMAL DE DESCARGA OU RAMAL DE ESGOTO SANITARIO. AF_08/2022	INHI - INSTALAÇÕES HIDROSANITÁRIAS	UN	0,0385000	38,74	1,49
Composição Auxiliar	89957 SINAPI	PONTO DE CONSUMO TERMINAL DE ÁGUA FRIA (SUBRAMAL) COM TUBULAÇÃO DE PVC, DN 25 MM, INSTALADO EM RAMAL DE ÁGUA, INCLUSOS RASGO E CHUMBAMENTO EM ALVENARIA. AF_12/2014	INHI - INSTALAÇÕES HIDROSANITÁRIAS	UN	0,0964000	135,00	13,01
Composição Auxiliar	90443 SINAPI	RASGO LINEAR MANUAL EM ALVENARIA, PARA RAMAIS/DISTRIBUIÇÃO DE INSTALAÇÕES HIDRÁULICAS, DIÂMETROS MENORES OU IGUAIS A 40 MM. AF_09/2023	INHI - INSTALAÇÕES HIDROSANITÁRIAS	M	0,1002000	7,74	0,77
Composição Auxiliar	90466 SINAPI	CHUMBAMENTO LINEAR EM ALVENARIA PARA RAMAIS/DISTRIBUIÇÃO DE INSTALAÇÕES HIDRÁULICAS COM DIÂMETROS MENORES OU IGUAIS A 40 MM. AF_09/2023	INHI - INSTALAÇÕES HIDROSANITÁRIAS	M	0,1002000	14,84	1,48
Composição Auxiliar	90820 SINAPI	PORTA DE MADEIRA PARA PINTURA, SEMI-OCIA (LEVE OU MÉDIA), 60X210CM, ESPESSURA DE 3,5CM, INCLUSO DOBRADIÇAS - FORNECIMENTO E INSTALAÇÃO. AF_12/2019	ESQV - ESQUADRIAS/FERRAGENS/VIDROS	UN	0,0385000	256,03	9,85
Composição Auxiliar	90822 SINAPI	PORTA DE MADEIRA PARA PINTURA, SEMI-OCIA (LEVE OU MÉDIA), 60X210CM, ESPESSURA DE 3,5CM, INCLUSO DOBRADIÇAS - FORNECIMENTO E INSTALAÇÃO. AF_12/2019	ESQV - ESQUADRIAS/FERRAGENS/VIDROS	UN	0,0578000	281,50	16,27
Composição Auxiliar	91170 SINAPI	FIXAÇÃO DE TUBOS HORIZONTAIS DE PVC ÁGUA, PVC ESGOTO, PVC ÁGUA PLUVIAL, CPVC, PPR, COBRE OU AÇO, DIÂMETROS MENORES OU IGUAIS A 40 MM, COM ABRAÇADEIRA METÁLICA RÍGIDA TIPO U PERFIL 1 1/4, FIXADA EM PERFILADO EM LAJE. AF_09/2023_PS	INHI - INSTALAÇÕES HIDROSANITÁRIAS	M	0,5300000	10,84	5,74
Composição Auxiliar	91173 SINAPI	FIXAÇÃO DE TUBOS VERTICAIS DE PVC ÁGUA, PVC ESGOTO, PVC ÁGUA PLUVIAL, CPVC, PPR, COBRE OU AÇO, DIÂMETROS MENORES OU IGUAIS A 40 MM, COM ABRAÇADEIRA METÁLICA RÍGIDA TIPO U PERFIL 1 1/4, FIXADA EM PERFILADO EM PAREDE. AF_09/2023_PS	INHI - INSTALAÇÕES HIDROSANITÁRIAS	M	1,7344000	4,04	7,00
Composição Auxiliar	91341 SINAPI	PORTA EM ALUMÍNIO DE ABRIR TIPO VENEZIANA COM GUARNIÇÃO, FIXAÇÃO COM PARAFUSOS - FORNECIMENTO E INSTALAÇÃO. AF_12/2019	ESQV - ESQUADRIAS/FERRAGENS/VIDROS	m²	0,0324000	629,32	20,38
Composição Auxiliar	91862 SINAPI	ELETRODUTO RÍGIDO ROSCÁVEL, PVC, DN 20 MM (1/2"), PARA CIRCUITOS TERMINAIS, INSTALADO EM FORRO - FORNECIMENTO E INSTALAÇÃO. AF_03/2023	INEL - INSTALAÇÃO ELÉTRICA/ELETRIFICAÇÃO E ILUMINAÇÃO EXTERNA	M	0,5300000	9,25	4,90
Composição Auxiliar	91870 SINAPI	ELETRODUTO RÍGIDO ROSCÁVEL, PVC, DN 20 MM (1/2"), PARA CIRCUITOS TERMINAIS, INSTALADO EM PAREDE - FORNECIMENTO E INSTALAÇÃO. AF_03/2023	INEL - INSTALAÇÃO ELÉTRICA/ELETRIFICAÇÃO E ILUMINAÇÃO EXTERNA	M	1,7344000	12,32	21,36
Composição Auxiliar	91911 SINAPI	CURVA 90 GRAUS PARA ELETRODUTO, PVC, ROSCÁVEL, DN 20 MM (1/2"), PARA CIRCUITOS TERMINAIS, INSTALADA EM PAREDE - FORNECIMENTO E INSTALAÇÃO. AF_03/2023	INEL - INSTALAÇÃO ELÉTRICA/ELETRIFICAÇÃO E ILUMINAÇÃO EXTERNA	UN	0,1927000	17,53	3,37
Composição Auxiliar	91924 SINAPI	CABO DE COBRE FLEXÍVEL ISOLADO, 1,5 MM², ANTI-CHAMA 450/750 V, PARA CIRCUITOS TERMINAIS - FORNECIMENTO E INSTALAÇÃO. AF_03/2023	INEL - INSTALAÇÃO ELÉTRICA/ELETRIFICAÇÃO E ILUMINAÇÃO EXTERNA	M	1,4165000	2,70	3,82
Composição Auxiliar	91926 SINAPI	CABO DE COBRE FLEXÍVEL ISOLADO, 2,5 MM², ANTI-CHAMA 450/750 V, PARA CIRCUITOS TERMINAIS - FORNECIMENTO E INSTALAÇÃO. AF_03/2023	INEL - INSTALAÇÃO ELÉTRICA/ELETRIFICAÇÃO E ILUMINAÇÃO EXTERNA	M	3,4689000	3,88	13,45
Composição Auxiliar	91928 SINAPI	CABO DE COBRE FLEXÍVEL ISOLADO, 4 MM², ANTI-CHAMA 450/750 V, PARA CIRCUITOS TERMINAIS - FORNECIMENTO E INSTALAÇÃO. AF_03/2023	INEL - INSTALAÇÃO ELÉTRICA/ELETRIFICAÇÃO E ILUMINAÇÃO EXTERNA	M	2,0235000	5,95	12,03
Composição Auxiliar	91937 SINAPI	CAIXA OCTOGONAL 3" X 3", PVC, INSTALADA EM LAJE - FORNECIMENTO E INSTALAÇÃO. AF_03/2023	INEL - INSTALAÇÃO ELÉTRICA/ELETRIFICAÇÃO E ILUMINAÇÃO EXTERNA	UN	0,1734000	16,68	2,89
Composição Auxiliar	91945 SINAPI	SUPORTE PARAFUSADO COM PLACA DE ENCAIXE 4" X 2" ALTO (2,00 M DO PISO) PARA PONTO ELÉTRICO - FORNECIMENTO E INSTALAÇÃO. AF_03/2023	INEL - INSTALAÇÃO ELÉTRICA/ELETRIFICAÇÃO E ILUMINAÇÃO EXTERNA	UN	0,0578000	14,20	0,82
Composição Auxiliar	92000 SINAPI	TOMADA BAIXA DE EMBUTIR (1 MÓDULO), 2P+T 10 A, INCLUINDO SUPORTE E PLACA - FORNECIMENTO E INSTALAÇÃO. AF_03/2023	INEL - INSTALAÇÃO ELÉTRICA/ELETRIFICAÇÃO E ILUMINAÇÃO EXTERNA	UN	0,0771000	31,50	2,42
Composição Auxiliar	92008 SINAPI	TOMADA BAIXA DE EMBUTIR (2 MÓDULOS), 2P+T 10 A, INCLUINDO SUPORTE E PLACA - FORNECIMENTO E INSTALAÇÃO. AF_03/2023	INEL - INSTALAÇÃO ELÉTRICA/ELETRIFICAÇÃO E ILUMINAÇÃO EXTERNA	UN	0,1542000	48,61	7,49
Composição Auxiliar	92023 SINAPI	INTERRUPTOR SIMPLES (1 MÓDULO) COM 1 TOMADA DE EMBUTIR 2P+T 10 A, INCLUINDO SUPORTE E PLACA - FORNECIMENTO E INSTALAÇÃO. AF_03/2023	INEL - INSTALAÇÃO ELÉTRICA/ELETRIFICAÇÃO E ILUMINAÇÃO EXTERNA	UN	0,1349000	51,11	6,89
Composição Auxiliar	92543 SINAPI	TRAMA DE MADEIRA COMPOSTA POR TERÇAS PARA TELHADOS DE ATÉ 2 ÁGUAS PARA TELHA ONDULADA DE FIBROCIMENTO, METÁLICA, PLÁSTICA OU TERMOACÚSTICA, INCLUSO TRANSPORTE VERTICAL. AF_07/2019	COBE - COBERTURA	m²	1,3621000	24,05	32,75
Composição Auxiliar	92981 SINAPI	CABO DE COBRE FLEXÍVEL ISOLADO, 16 MM², ANTI-CHAMA 450/750 V, PARA DISTRIBUIÇÃO - FORNECIMENTO E INSTALAÇÃO. AF_12/2015	INEL - INSTALAÇÃO ELÉTRICA/ELETRIFICAÇÃO E ILUMINAÇÃO EXTERNA	M	0,1927000	13,23	2,54
Composição Auxiliar	93358 SINAPI	ESCAVAÇÃO MANUAL DE VALA COM PROFUNDIDADE MENOR OU IGUAL A 1,30 M. AF_02/2021	MOV - MOVIMENTO DE TERRA	m³	0,0233000	85,88	2,00
Composição Auxiliar	93382 SINAPI	REATERRO MANUAL DE VALAS, COM COMPACTADOR DE SOLOS DE PERCUSSÃO. AF_08/2023	MOV - MOVIMENTO DE TERRA	m³	0,0060000	25,49	0,15
Composição Auxiliar	94210 SINAPI	TELHAMENTO COM TELHA ONDULADA DE FIBROCIMENTO E = 6 MM, COM RECOBRIMENTO LATERAL DE 1 1/4 DE ONDA PARA TELhado COM INCLINAÇÃO MÁXIMA DE 10°, COM ATÉ 2 ÁGUAS, INCLUSO IÇAMENTO. AF_07/2019	COBE - COBERTURA	m²	1,3621000	63,14	86,00
Composição Auxiliar	94559 SINAPI	JANELA DE AÇO TIPO BASCULANTE PARA VIDROS, COM BATENTE, FERRAGENS E PINTURA ANTICORROSIVA. EXCLUSIVE VIDROS, ACABAMENTO, ALIZAR E CONTRAMARCO. FORNECIMENTO E INSTALAÇÃO. AF_12/2019	ESQV - ESQUADRIAS/FERRAGENS/VIDROS	m²	0,0289000	629,16	18,18

Minha Empresa
CNPJ:

Composição Auxiliar	95240 SINAPI	LASTRO DE CONCRETO MAGRO, APLICADO EM PISOS, LAJES SOBRE SOLO OU RADIER, ESPESSURA DE 3 CM. AF_07/2016	FUES - FUNDAÇÕES E ESTRUTURAS	m²	0,0054000	17,23	0,09		
Composição Auxiliar	95241 SINAPI	LASTRO DE CONCRETO MAGRO, APLICADO EM PISOS, LAJES SOBRE SOLO OU RADIER, ESPESSURA DE 5 CM. AF_07/2016	FUES - FUNDAÇÕES E ESTRUTURAS	m²	1,3559000	28,73	38,95		
Composição Auxiliar	95805 SINAPI	CONDULETE DE PVC, TIPO B, PARA ELETRODUTO DE PVC SOLDÁVEL DN 25 MM (3/4"), APARENTE - FORNECIMENTO E INSTALAÇÃO. AF_10/2022	INEL - INSTALAÇÃO ELÉTRICA/ELETRIFICAÇÃO E ILUMINAÇÃO EXTERNA	UN	0,2891000	24,69	7,13		
Composição Auxiliar	95811 SINAPI	CONDULETE DE PVC, TIPO LB, PARA ELETRODUTO DE PVC SOLDÁVEL DN 25 MM (3/4"), APARENTE - FORNECIMENTO E INSTALAÇÃO. AF_10/2022	INEL - INSTALAÇÃO ELÉTRICA/ELETRIFICAÇÃO E ILUMINAÇÃO EXTERNA	UN	0,1349000	21,15	2,85		
Composição Auxiliar	96985 SINAPI	HASTE DE ATERRAMENTO, DIÂMETRO 5/8", COM 3 METROS - FORNECIMENTO E INSTALAÇÃO. AF_09/2023	INEL - INSTALAÇÃO ELÉTRICA/ELETRIFICAÇÃO E ILUMINAÇÃO EXTERNA	UN	0,0385000	78,38	3,01		
Composição Auxiliar	97586 SINAPI	LUMINÁRIA TIPO CALHA, DE SOBREPOR, COM 2 LÂMPADAS TUBULARES FLUORESCENTES DE 36 W, COM REATOR DE PARTIDA RÁPIDA - FORNECIMENTO E INSTALAÇÃO. AF_02/2020	INEL - INSTALAÇÃO ELÉTRICA/ELETRIFICAÇÃO E ILUMINAÇÃO EXTERNA	UN	0,1156000	162,40	18,77		
Composição Auxiliar	97593 SINAPI	LUMINÁRIA TIPO SPOT, DE SOBREPOR, COM 1 LÂMPADA FLUORESCENTE DE 15 W, SEM REATOR - FORNECIMENTO E INSTALAÇÃO. AF_02/2020	INEL - INSTALAÇÃO ELÉTRICA/ELETRIFICAÇÃO E ILUMINAÇÃO EXTERNA	UN	0,0771000	143,14	11,03		
Composição Auxiliar	97611 SINAPI	LÂMPADA COMPACTA FLUORESCENTE DE 15 W, BASE E27 - FORNECIMENTO E INSTALAÇÃO. AF_02/2020	INEL - INSTALAÇÃO ELÉTRICA/ELETRIFICAÇÃO E ILUMINAÇÃO EXTERNA	UN	0,0385000	19,49	0,75		
Composição Auxiliar	97612 SINAPI	LÂMPADA COMPACTA FLUORESCENTE DE 20 W, BASE E27 - FORNECIMENTO E INSTALAÇÃO. AF_02/2020	INEL - INSTALAÇÃO ELÉTRICA/ELETRIFICAÇÃO E ILUMINAÇÃO EXTERNA	UN	0,0385000	20,98	0,80		
Composição Auxiliar	97886 SINAPI	CAIXA ENTERRADA ELÉTRICA RETÂNGULAR, EM ALVENARIA COM TUJOS CERÂMICOS MACIÇOS, FUNDO COM BRITA, DIMENSÕES INTERNAS: 0,3X0,3X0,3 M. AF_12/2023	INEL - INSTALAÇÃO ELÉTRICA/ELETRIFICAÇÃO E ILUMINAÇÃO EXTERNA	UN	0,0385000	164,00	6,31		
Composição Auxiliar	97906 SINAPI	CAIXA ENTERRADA HIDRÁULICA RETÂNGULAR, EM ALVENARIA COM BLOCOS DE CONCRETO, DIMENSÕES INTERNAS: 0,6X0,6X0,6 M PARA REDE DE ESGOTO. AF_12/2020	INH - INSTALAÇÕES HIDROSANITÁRIAS	UN	0,0193000	424,03	8,18		
Composição Auxiliar	98283 SINAPI	CABO TELEFÔNICO OCI-50 4 PARES, SEM BLINDAGEM, INSTALADO EM DISTRIBUIÇÃO DE EDIFICAÇÃO RESIDENCIAL - FORNECIMENTO E INSTALAÇÃO. AF_11/2019	INES - INSTALAÇÕES ESPECIAIS	M	0,6167000	10,04	6,19		
Composição Auxiliar	98441 SINAPI	PAREDE DE MADEIRA COMPENSADA PARA CONSTRUÇÃO TEMPORÁRIA EM CHAPA SIMPLES, EXTERNA, COM ÁREA LÍQUIDA MAIOR OU IGUAL A 6 M², SEM VAO. AF_05/2018	CANT - CANTEIRO DE OBRAS	m²	0,2979000	154,79	46,11		
Composição Auxiliar	98442 SINAPI	PAREDE DE MADEIRA COMPENSADA PARA CONSTRUÇÃO TEMPORÁRIA EM CHAPA SIMPLES, EXTERNA, COM ÁREA LÍQUIDA MENOR QUE 6 M², SEM VAO. AF_05/2018	CANT - CANTEIRO DE OBRAS	m²	0,3429000	158,15	54,22		
Composição Auxiliar	98443 SINAPI	PAREDE DE MADEIRA COMPENSADA PARA CONSTRUÇÃO TEMPORÁRIA EM CHAPA SIMPLES, INTERNA, COM ÁREA LÍQUIDA MAIOR OU IGUAL A 6 M², SEM VAO. AF_05/2018	CANT - CANTEIRO DE OBRAS	m²	0,1581000	135,42	21,40		
Composição Auxiliar	98444 SINAPI	PAREDE DE MADEIRA COMPENSADA PARA CONSTRUÇÃO TEMPORÁRIA EM CHAPA SIMPLES, INTERNA, COM ÁREA LÍQUIDA MENOR QUE 6 M², SEM VAO. AF_05/2018	CANT - CANTEIRO DE OBRAS	m²	0,1820000	137,81	25,08		
Composição Auxiliar	98445 SINAPI	PAREDE DE MADEIRA COMPENSADA PARA CONSTRUÇÃO TEMPORÁRIA EM CHAPA SIMPLES, EXTERNA, COM ÁREA LÍQUIDA MAIOR OU IGUAL A 6 M², COM VAO. AF_05/2018	CANT - CANTEIRO DE OBRAS	m²	0,4654000	186,71	86,89		
Composição Auxiliar	98446 SINAPI	PAREDE DE MADEIRA COMPENSADA PARA CONSTRUÇÃO TEMPORÁRIA EM CHAPA SIMPLES, EXTERNA, COM ÁREA LÍQUIDA MENOR QUE 6 M², COM VAO. AF_05/2018	CANT - CANTEIRO DE OBRAS	m²	0,3629000	239,86	87,04		
Composição Auxiliar	98447 SINAPI	PAREDE DE MADEIRA COMPENSADA PARA CONSTRUÇÃO TEMPORÁRIA EM CHAPA SIMPLES, INTERNA, COM ÁREA LÍQUIDA MAIOR OU IGUAL A 6 M², COM VAO. AF_05/2018	CANT - CANTEIRO DE OBRAS	m²	0,2470000	159,70	39,44		
Composição Auxiliar	98448 SINAPI	PAREDE DE MADEIRA COMPENSADA PARA CONSTRUÇÃO TEMPORÁRIA EM CHAPA SIMPLES, INTERNA, COM ÁREA LÍQUIDA MENOR QUE 6 M², COM VAO. AF_05/2018	CANT - CANTEIRO DE OBRAS	m²	0,1926000	201,02	38,71		
Insumo	00003080 SINAPI	FECHADURA ESPELHO PARA PORTA EXTERNA, EM AÇO INOX (MAQUINA, TESTA E CONTRA-TESTA) E EM ZAMAC (MACANETA, LINGUETA E TRINGOS) COM ACABAMENTO CROMADO, MAQUINA DE 40 MM, INCLUINDO CHAVE TIPO CILINDRO	Material	CJ	0,0578000	69,35	4,00		
Insumo	00003097 SINAPI	FECHADURA ROSETA REDONDA PARA PORTA DE BANHEIRO, EM AÇO INOX (MAQUINA, TESTA E CONTRA-TESTA) E EM ZAMAC (MACANETA, LINGUETA E TRINGOS) COM ACABAMENTO CROMADO, MAQUINA DE 40 MM, INCLUINDO CHAVE TIPO TRANQUETA	Material	CJ	0,0385000	77,64	2,98		
Insumo	0010886 SINAPI	EXTINTOR DE INCÊNDIO PORTÁTIL COM CARGA DE ÁGUA PRESSURIZADA DE 10 L, CLASSE A	Material	UN	0,0193000	186,08	3,59		
Insumo	0010891 SINAPI	EXTINTOR DE INCÊNDIO PORTÁTIL COM CARGA DE PO QUÍMICO SECO (POS) DE 4 KG, CLASSE BC	Material	UN	0,0193000	179,94	3,47		
Insumo	00011587 SINAPI	FORRO DE PVC LISO, BRANCO, REGUA DE 10 CM, ESPESSURA DE 8 MM A 10 MM (COM COLOCACAO / SEM ESTRUTURA METALICA)	Material	m²	0,9938000	73,70	73,24		
				MO sem LS =>	197,76	LS =>	0,00	MO com LS =>	197,76
				Valor do BDI =>	380,98	Quant. =>	20,0000000	Valor com BDI =>	1.544,30
								Preço Total =>	30.886,00

1.7	Código Banco	Descrição	Tipo	Und	Quant.	Valor Unit	Total
Composição	93584 SINAPI	EXECUÇÃO DE DEPÓSITO EM CANTEIRO DE OBRA EM CHAPA DE MADEIRA COMPENSADA, NÃO INCLUSO MOBILIÁRIO. AF_04/2016	CANT - CANTEIRO DE OBRAS	m²	1,0000000	935,58	935,58
Composição Auxiliar	101165 SINAPI	ALVENARIA DE EMBASAMENTO COM BLOCO ESTRUTURAL DE CONCRETO, DE 14X19X29CM E ARGAMASSA DE ASSENTAMENTO COM PREPARO EM BETONEIRA. AF_05/2020	FUES - FUNDAÇÕES E ESTRUTURAS	m²	0,0417000	858,28	35,79
Composição Auxiliar	88489 SINAPI	PINTURA LÁTEX ACRÍLICA PREMIUM, APLICAÇÃO MANUAL EM PAREDES, DUAS DEMÃOS. AF_04/2023	PINT - PINTURAS	m²	5,0649000	12,96	65,64
Composição Auxiliar	91170 SINAPI	FIXAÇÃO DE TUBOS HORIZONTAIS DE PVC ÁGUA, PVC ESGOTO, PVC ÁGUA PLUVIAL, CPVC, PPR, COBRE OU AÇO, DIÂMETROS MENORES OU IGUAIS A 40 MM, COM ABRAÇADEIRA METÁLICA RÍGIDA TIPO U PERFIL 1 1/4, FIXADA EM PERFILADO EM LAJE. AF_09/2023_PS	INH - INSTALAÇÕES HIDROSANITÁRIAS	M	0,1325000	10,84	1,43
Composição Auxiliar	91173 SINAPI	FIXAÇÃO DE TUBOS VERTICAIS DE PVC ÁGUA, PVC ESGOTO, PVC ÁGUA PLUVIAL, CPVC, PPR, COBRE OU AÇO, DIÂMETROS MENORES OU IGUAIS A 40 MM, COM ABRAÇADEIRA METÁLICA RÍGIDA TIPO U PERFIL 1 1/4, FIXADA EM PERFILADO EM PAREDE. AF_09/2023_PS	INH - INSTALAÇÕES HIDROSANITÁRIAS	M	0,1722000	4,04	0,69
Composição Auxiliar	91341 SINAPI	PORTA EM ALUMÍNIO DE ABRIR TIPO VENEZIANA COM GUARNIÇÃO, FIXAÇÃO COM PARAFUSOS - FORNECIMENTO E INSTALAÇÃO. AF_12/2019	ESQV - ESQUADRIAS/FERRAGENS/VIDROS	m²	0,1530000	629,32	96,28
Composição Auxiliar	91852 SINAPI	ELETRODUTO FLEXÍVEL CORRUGADO, PVC, DN 20 MM (1/2"), PARA CIRCUITOS TERMINAIS, INSTALADO EM PAREDE - FORNECIMENTO E INSTALAÇÃO. AF_03/2023	INEL - INSTALAÇÃO ELÉTRICA/ELETRIFICAÇÃO E ILUMINAÇÃO EXTERNA	M	0,0662000	8,78	0,58
Composição Auxiliar	91862 SINAPI	ELETRODUTO RÍGIDO ROSCÁVEL, PVC, DN 20 MM (1/2"), PARA CIRCUITOS TERMINAIS, INSTALADO EM FORRO - FORNECIMENTO E INSTALAÇÃO. AF_03/2023	INEL - INSTALAÇÃO ELÉTRICA/ELETRIFICAÇÃO E ILUMINAÇÃO EXTERNA	M	0,1325000	9,25	1,22
Composição Auxiliar	91870 SINAPI	ELETRODUTO RÍGIDO ROSCÁVEL, PVC, DN 20 MM (1/2"), PARA CIRCUITOS TERMINAIS, INSTALADO EM PAREDE - FORNECIMENTO E INSTALAÇÃO. AF_03/2023	INEL - INSTALAÇÃO ELÉTRICA/ELETRIFICAÇÃO E ILUMINAÇÃO EXTERNA	M	0,1722000	12,32	2,12

Minha Empresa
CNPJ:

Composição Auxiliar	91924 SINAPI	CABO DE COBRE FLEXÍVEL ISOLADO, 1,5 MM², ANTI-CHAMA 450/750 V, PARA CIRCUITOS TERMINAIS - FORNECIMENTO E INSTALAÇÃO. AF_03/2023	INEL - INSTALAÇÃO ELÉTRICA/ELETRIFICAÇÃO E ILUMINAÇÃO EXTERNA	M	0,6755000	2,70	1,82		
Composição Auxiliar	92023 SINAPI	INTERRUPTOR SIMPLES (1 MÓDULO) COM 1 TOMADA DE EMBUTIR 2P+T 10 A, INCLUINDO SUPORTE E PLACA - FORNECIMENTO E INSTALAÇÃO. AF_03/2023	INEL - INSTALAÇÃO ELÉTRICA/ELETRIFICAÇÃO E ILUMINAÇÃO EXTERNA	UN	0,0662000	51,11	3,38		
Composição Auxiliar	92543 SINAPI	TRAMA DE MADEIRA COMPOSTA POR TERÇAS PARA TELHADOS DE ATÉ 2 ÁGUAS PARA TELHA ONDULADA DE FIBROCIMENTO, METÁLICA, PLÁSTICA OU TERMOACÚSTICA, INCLUSIVE TRANSPORTE VERTICAL. AF_07/2019	COBE - COBERTURA	m²	1,7192000	24,05	41,34		
Composição Auxiliar	93358 SINAPI	ESCAVAÇÃO MANUAL DE VALA COM PROFUNDIDADE MENOR OU IGUAL A 1,30 M. AF_02/2021	MOVT - MOVIMENTO DE TERRA	m³	0,0404000	85,88	3,46		
Composição Auxiliar	93382 SINAPI	REATERRO MANUAL DE VALAS, COM COMPACTADOR DE SOLOS DE PERCUSSÃO. AF_08/2023	MOVT - MOVIMENTO DE TERRA	m³	0,0106000	25,49	0,27		
Composição Auxiliar	94210 SINAPI	TELHAMENTO COM TELHA ONDULADA DE FIBROCIMENTO E = 6 MM, COM RECOBRIMENTO LATERAL DE 1 1/4 DE ONDA PARA TELhado COM INCLINAÇÃO MÁXIMA DE 10°, COM ATÉ 2 ÁGUAS, INCLUSIVE IÇAMENTO. AF_07/2019	COBE - COBERTURA	m²	1,7192000	63,14	108,55		
Composição Auxiliar	94559 SINAPI	JANELA DE AÇO TIPO BASCULANTE PARA VIDROS, COM BATENTE, FERRAGENS E PINTURA ANTICORROSIVA. EXCLUSIVE VIDROS, ACABAMENTO, ALIZAR E CONTRAMARCO. FORNECIMENTO E INSTALAÇÃO. AF_12/2019	ESQV - ESQUADRIAS/FERRAGENS/VIDROS	m²	0,0662000	629,16	41,65		
Composição Auxiliar	95240 SINAPI	LASTRO DE CONCRETO MAGRO, APLICADO EM PISOS, LAJES SOBRE SOLO OU RADIEIS, ESPESSURA DE 3 CM. AF_07/2016	FUES - FUNDAÇÕES E ESTRUTURAS	m²	0,0093000	17,23	0,16		
Composição Auxiliar	95241 SINAPI	LASTRO DE CONCRETO MAGRO, APLICADO EM PISOS, LAJES SOBRE SOLO OU RADIEIS, ESPESSURA DE 5 CM. AF_07/2016	FUES - FUNDAÇÕES E ESTRUTURAS	m²	1,5110000	28,73	43,41		
Composição Auxiliar	95805 SINAPI	CONDULETE DE PVC, TIPO B, PARA ELETRODUTO DE PVC SOLDÁVEL DN 25 MM (3/4"), APARENTE - FORNECIMENTO E INSTALAÇÃO. AF_10/2022	INEL - INSTALAÇÃO ELÉTRICA/ELETRIFICAÇÃO E ILUMINAÇÃO EXTERNA	UN	0,1325000	24,69	3,27		
Composição Auxiliar	97586 SINAPI	LUMINÁRIA TIPO CALHA, DE SOBREPOR, COM 2 LÂMPADAS TUBULARES FLUORESCENTES DE 36 W, COM REATOR DE PARTIDA RÁPIDA - FORNECIMENTO E INSTALAÇÃO. AF_02/2020	INEL - INSTALAÇÃO ELÉTRICA/ELETRIFICAÇÃO E ILUMINAÇÃO EXTERNA	UN	0,0662000	162,40	10,75		
Composição Auxiliar	98441 SINAPI	PAREDE DE MADEIRA COMPENSADA PARA CONSTRUÇÃO TEMPORÁRIA EM CHAPA SIMPLES, EXTERNA, COM ÁREA LÍQUIDA MAIOR OU IGUAL A 6 M², SEM VAO. AF_05/2018	CANT - CANTEIRO DE OBRAS	m²	0,5136000	154,79	79,50		
Composição Auxiliar	98442 SINAPI	PAREDE DE MADEIRA COMPENSADA PARA CONSTRUÇÃO TEMPORÁRIA EM CHAPA SIMPLES, EXTERNA, COM ÁREA LÍQUIDA MENOR QUE 6 M², SEM VAO. AF_05/2018	CANT - CANTEIRO DE OBRAS	m²	0,5911000	158,15	93,48		
Composição Auxiliar	98445 SINAPI	PAREDE DE MADEIRA COMPENSADA PARA CONSTRUÇÃO TEMPORÁRIA EM CHAPA SIMPLES, EXTERNA, COM ÁREA LÍQUIDA MAIOR OU IGUAL A 6 M², COM VAO. AF_05/2018	CANT - CANTEIRO DE OBRAS	m²	0,8023000	186,71	149,79		
Composição Auxiliar	98446 SINAPI	PAREDE DE MADEIRA COMPENSADA PARA CONSTRUÇÃO TEMPORÁRIA EM CHAPA SIMPLES, EXTERNA, COM ÁREA LÍQUIDA MENOR QUE 6 M², COM VAO. AF_05/2018	CANT - CANTEIRO DE OBRAS	m²	0,6255000	239,86	150,03		
Insumo	00011455 SINAPI	FERROLHO COM FECHO / TRINCO REDONDO, EM AÇO GALVANIZADO / ZINCADO, DE SOBREPOR, COM COMPRIMENTO DE 8" E ESPESSURA MÍNIMA DA CHAPA DE 1,50 MM	Material	UN	0,0662000	14,71	0,97		
				MO sem LS =>	152,72	LS =>	0,00	MO com LS =>	152,72
				Valor do BDI =>	306,40			Valor com BDI =>	1.241,96
				Quant. =>	20,0000000	Preço Total =>			24.839,60

1.8	Código Banco	Descrição	Tipo	Und	Quant.	Valor Unit	Total		
Composição	C1630 SEINFRA	LOCAÇÃO DA OBRA - EXECUÇÃO DE GABARITO	LOCAÇÃO DA OBRA	m²	1,0000000	7,59	7,59		
Insumo	I0101 SEINFRA	ARAME GALVANIZADO N.16 BWG	Material	KG	0,0200000	20,09	0,40		
Insumo	I0498 SEINFRA	CARPINTEIRO	Mão de Obra	H	0,1300000	26,86	3,49		
Insumo	I1691 SEINFRA	PONTALETE / BARROTE DE 3"x3"	Material	M	0,0400000	14,88	0,59		
Insumo	I1724 SEINFRA	PREGO	Material	KG	0,0120000	15,72	0,18		
Insumo	I2429 SEINFRA	TABUA DE VIROLA DE 12"x 1"	Material	m²	0,0090000	33,88	0,30		
Insumo	I2543 SEINFRA	SERVENTE	Mão de Obra	H	0,1300000	20,26	2,63		
				MO sem LS =>	6,12	LS =>	0,00	MO com LS =>	6,12
				Valor do BDI =>	2,48			Valor com BDI =>	10,07
				Quant. =>	113,9600000	Preço Total =>			1.147,57

1.9	Código Banco	Descrição	Tipo	Und	Quant.	Valor Unit	Total		
Composição	98525 SINAPI	LIMPEZA MECANIZADA DE CAMADA VEGETAL, VEGETAÇÃO E PEQUENAS ÁRVORES (DIÂMETRO DE TRONCO MENOR QUE 0,20 M), COM TRATOR DE ESTEIRAS. AF_05/2018	URBA - URBANIZAÇÃO	m²	1,0000000	0,38	0,38		
Composição Auxiliar	88316 SINAPI	SERVENTE COM ENCARGOS COMPLEMENTARES	SEDI - SERVIÇOS DIVERSOS	H	0,0030000	21,71	0,06		
Composição Auxiliar	88441 SINAPI	JARDINEIRO COM ENCARGOS COMPLEMENTARES	SEDI - SERVIÇOS DIVERSOS	H	0,0030000	22,55	0,06		
Composição Auxiliar	89031 SINAPI	TRATOR DE ESTEIRAS, POTÊNCIA 100 HP, PESO OPERACIONAL 9,4 T, COM LÂMINA 2,19 M3 - CHI DIURNO. AF_06/2014	CHOR - CUSTOS HORÁRIOS DE MÁQUINAS E EQUIPAMENTOS	CHI	0,0024000	67,46	0,16		
Composição Auxiliar	89032 SINAPI	TRATOR DE ESTEIRAS, POTÊNCIA 100 HP, PESO OPERACIONAL 9,4 T, COM LÂMINA 2,19 M3 - CHP DIURNO. AF_06/2014	CHOR - CUSTOS HORÁRIOS DE MÁQUINAS E EQUIPAMENTOS	CHP	0,0006000	174,88	0,10		
				MO sem LS =>	0,14	LS =>	0,00	MO com LS =>	0,14
				Valor do BDI =>	0,12			Valor com BDI =>	0,50
				Quant. =>	875,0000000	Preço Total =>			437,50

2	MOVIMENTO DE TERRA PARA FUNDAÇÕES							4.222,70
2.1	Código Banco	Descrição	Tipo	Und	Quant.	Valor Unit	Total	
Composição	94319 SINAPI	ATERRO MANUAL DE VALAS COM SOLO ARGILO-ARENOSO. AF_08/2023	MOVT - MOVIMENTO DE TERRA	m³	1,0000000	72,37	72,37	
Composição Auxiliar	5901 SINAPI	CAMINHÃO PIPA 10.000 L TRUCADO, PESO BRUTO TOTAL 23.000 KG, CARGA ÚTIL MÁXIMA 15.935 KG, DISTÂNCIA ENTRE EIXOS 4,8 M, POTÊNCIA 230 CV, INCLUSIVE TANQUE DE AÇO PARA TRANSPORTE DE ÁGUA - CHP DIURNO. AF_06/2014	CHOR - CUSTOS HORÁRIOS DE MÁQUINAS E EQUIPAMENTOS	CHP	0,0054000	298,98	1,61	
Composição Auxiliar	5903 SINAPI	CAMINHÃO PIPA 10.000 L TRUCADO, PESO BRUTO TOTAL 23.000 KG, CARGA ÚTIL MÁXIMA 15.935 KG, DISTÂNCIA ENTRE EIXOS 4,8 M, POTÊNCIA 230 CV, INCLUSIVE TANQUE DE AÇO PARA TRANSPORTE DE ÁGUA - CHI DIURNO. AF_06/2014	CHOR - CUSTOS HORÁRIOS DE MÁQUINAS E EQUIPAMENTOS	CHI	0,0006000	73,43	0,04	
Composição Auxiliar	88316 SINAPI	SERVENTE COM ENCARGOS COMPLEMENTARES	SEDI - SERVIÇOS DIVERSOS	H	0,7866000	21,71	17,07	

Minha Empresa
CNPJ:

Composição Auxiliar	91533 SINAPI	COMPACTADOR DE SOLOS DE PERCUSSÃO (SOQUETE) COM MOTOR A GASOLINA 4 TEMPOS, POTÊNCIA 4 CV - CHP DIURNO. AF_08/2015	CHOR - CUSTOS HORÁRIOS DE MÁQUINAS E EQUIPAMENTOS	CHP	0,1962000	34,53	6,77
Insumo	00006079 SINAPI	ARGILA, ARGILA VERMELHA OU ARGILA ARENOSA (RETRADA NA JAZIDA, SEM TRANSPORTE)	Material	m³	1,3889000	33,76	46,88
				MO sem LS =>	15,10	LS =>	0,00 MO com LS =>
				Valor do BDI =>	23,70		Valor com BDI =>
				Quant. =>	22,1100000	Preço Total =>	2.124,10

2.2	Código Banco	Descrição	Tipo	Und	Quant.	Valor Unit	Total
Composição	93358 SINAPI	ESCAVAÇÃO MANUAL DE VALA COM PROFUNDIDADE MENOR OU IGUAL A 1,30 M. AF_02/2021	MOV - MOVIMENTO DE TERRA	m³	1,0000000	85,88	85,88
Composição Auxiliar	88316 SINAPI	SERVENTE COM ENCARGOS COMPLEMENTARES	SEDI - SERVIÇOS DIVERSOS	H	3,9560000	21,71	85,88
				MO sem LS =>	54,59	LS =>	0,00 MO com LS =>
				Valor do BDI =>	28,12		Valor com BDI =>
				Quant. =>	14,9100000	Preço Total =>	1.698,74

2.3	Código Banco	Descrição	Tipo	Und	Quant.	Valor Unit	Total
Composição	101617 SINAPI	PREPARO DE FUNDO DE VALA COM LARGURA MAIOR OU IGUAL A 1,5 M E MENOR QUE 2,5 M (ACERTO DO SOLO NATURAL). AF_08/2020	MOV - MOVIMENTO DE TERRA	m³	1,0000000	3,12	3,12
Composição Auxiliar	88309 SINAPI	PEDREIRO COM ENCARGOS COMPLEMENTARES	SEDI - SERVIÇOS DIVERSOS	H	0,0507000	27,56	1,39
Composição Auxiliar	88316 SINAPI	SERVENTE COM ENCARGOS COMPLEMENTARES	SEDI - SERVIÇOS DIVERSOS	H	0,0760000	21,71	1,64
Composição Auxiliar	91533 SINAPI	COMPACTADOR DE SOLOS DE PERCUSSÃO (SOQUETE) COM MOTOR A GASOLINA 4 TEMPOS, POTÊNCIA 4 CV - CHP DIURNO. AF_08/2015	CHOR - CUSTOS HORÁRIOS DE MÁQUINAS E EQUIPAMENTOS	CHP	0,0016000	34,53	0,05
Composição Auxiliar	91534 SINAPI	COMPACTADOR DE SOLOS DE PERCUSSÃO (SOQUETE) COM MOTOR A GASOLINA 4 TEMPOS, POTÊNCIA 4 CV - CHI DIURNO. AF_08/2015	CHOR - CUSTOS HORÁRIOS DE MÁQUINAS E EQUIPAMENTOS	CHI	0,0016000	28,68	0,04
				MO sem LS =>	2,09	LS =>	0,00 MO com LS =>
				Valor do BDI =>	1,02		Valor com BDI =>
				Quant. =>	28,4400000	Preço Total =>	117,74

2.4	Código Banco	Descrição	Tipo	Und	Quant.	Valor Unit	Total
Composição	93382 SINAPI	REATERRO MANUAL DE VALAS, COM COMPACTADOR DE SOLOS DE PERCUSSÃO. AF_08/2023	MOV - MOVIMENTO DE TERRA	m³	1,0000000	25,49	25,49
Composição Auxiliar	5901 SINAPI	CAMINHÃO PIPA 10.000 L TRUCADO, PESO BRUTO TOTAL 23.000 KG, CARGA ÚTIL MÁXIMA 15.935 KG, DISTÂNCIA ENTRE EIXOS 4,8 M, POTÊNCIA 230 CV, INCLUSIVE TANQUE DE AÇO PARA TRANSPORTE DE ÁGUA - CHP DIURNO. AF_06/2014	CHOR - CUSTOS HORÁRIOS DE MÁQUINAS E EQUIPAMENTOS	CHP	0,0054000	298,98	1,61
Composição Auxiliar	5903 SINAPI	CAMINHÃO PIPA 10.000 L TRUCADO, PESO BRUTO TOTAL 23.000 KG, CARGA ÚTIL MÁXIMA 15.935 KG, DISTÂNCIA ENTRE EIXOS 4,8 M, POTÊNCIA 230 CV, INCLUSIVE TANQUE DE AÇO PARA TRANSPORTE DE ÁGUA - CHI DIURNO. AF_06/2014	CHOR - CUSTOS HORÁRIOS DE MÁQUINAS E EQUIPAMENTOS	CHI	0,0006000	73,43	0,04
Composição Auxiliar	88316 SINAPI	SERVENTE COM ENCARGOS COMPLEMENTARES	SEDI - SERVIÇOS DIVERSOS	H	0,7866000	21,71	17,07
Composição Auxiliar	91533 SINAPI	COMPACTADOR DE SOLOS DE PERCUSSÃO (SOQUETE) COM MOTOR A GASOLINA 4 TEMPOS, POTÊNCIA 4 CV - CHP DIURNO. AF_08/2015	CHOR - CUSTOS HORÁRIOS DE MÁQUINAS E EQUIPAMENTOS	CHP	0,1962000	34,53	6,77
				MO sem LS =>	15,10	LS =>	0,00 MO com LS =>
				Valor do BDI =>	8,34		Valor com BDI =>
				Quant. =>	8,3100000	Preço Total =>	281,12

3		FUNDAÇÕES					26.763,77
3.1		CONCRETO ARMADO - BLOCOS					14.178,32
3.1.1	Código Banco	Descrição	Tipo	Und	Quant.	Valor Unit	Total
Composição	100896 SINAPI	ESTACA ESCAVADA MECANICAMENTE, SEM FLUIDO ESTABILIZANTE, COM 25CM DE DIÂMETRO, CONCRETO LANÇADO POR CAMINHÃO BETONEIRA (EXCLUSIVE MOBILIZAÇÃO E DESMOBILIZAÇÃO). AF_01/2020_PA	FUES - FUNDAÇÕES E ESTRUTURAS	M	1,0000000	59,51	59,51
Composição Auxiliar	100973 SINAPI	CARGA, MANOBRA E DESCARGA DE SOLOS E MATERIAIS GRANULARES EM CAMINHÃO BASCULANTE 6 M³ - CARGA COM PÁ CARREGADEIRA (CAÇAMBA DE 1,7 A 2,8 M³ / 128 HP) E DESCARGA LIVRE (UNIDADE: M3). AF_07/2020	TRAN - TRANSPORTES, CARGAS E DESCARGAS	m³	0,0614000	8,50	0,52
Composição Auxiliar	88316 SINAPI	SERVENTE COM ENCARGOS COMPLEMENTARES	SEDI - SERVIÇOS DIVERSOS	H	0,2263000	21,71	4,91
Composição Auxiliar	90680 SINAPI	PERFURATRIZ HIDRÁULICA SOBRE CAMINHÃO COM TRADO CURTO ACOPLADO, PROFUNDIDADE MÁXIMA DE 20 M, DIÂMETRO MÁXIMO DE 1500 MM, POTÊNCIA INSTALADA DE 137 HP, MESA ROTATIVA COM TORQUE MÁXIMO DE 30 KNM - CHP DIURNO. AF_06/2015	CHOR - CUSTOS HORÁRIOS DE MÁQUINAS E EQUIPAMENTOS	CHP	0,0247000	382,81	9,45
Composição Auxiliar	90681 SINAPI	PERFURATRIZ HIDRÁULICA SOBRE CAMINHÃO COM TRADO CURTO ACOPLADO, PROFUNDIDADE MÁXIMA DE 20 M, DIÂMETRO MÁXIMO DE 1500 MM, POTÊNCIA INSTALADA DE 137 HP, MESA ROTATIVA COM TORQUE MÁXIMO DE 30 KNM - CHI DIURNO. AF_06/2015	CHOR - CUSTOS HORÁRIOS DE MÁQUINAS E EQUIPAMENTOS	CHI	0,0490000	164,22	8,04
Composição Auxiliar	90778 SINAPI	ENGENHEIRO CIVIL DE OBRA PLENO COM ENCARGOS COMPLEMENTARES	SEDI - SERVIÇOS DIVERSOS	H	0,0051000	112,45	0,57
Composição Auxiliar	95578 SINAPI	MONTAGEM DE ARMADURA DE ESTACAS, DIÂMETRO = 12,5 MM. AF_09/2021_PS	FUES - FUNDAÇÕES E ESTRUTURAS	KG	0,8491000	8,69	7,37
Composição Auxiliar	97913 SINAPI	TRANSPORTE COM CAMINHÃO BASCULANTE DE 6 M³, EM VIA URBANA EM REVESTIMENTO PRIMÁRIO (UNIDADE: M3XKM). AF_07/2020	TRAN - TRANSPORTES, CARGAS E DESCARGAS	M3XKM	0,0205000	3,12	0,06
Insumo	00038405 SINAPI	CONCRETO USINADO BOMBEÁVEL, CLASSE DE RESISTENCIA C25, COM BRITA 0 E 1, SLUMP = 130 +/- 20 MM, EXCLUI SERVIÇO DE BOMBEAMENTO (NBR 8953)	Material	m³	0,0557000	513,38	28,59
				MO sem LS =>	5,71	LS =>	0,00 MO com LS =>
				Valor do BDI =>	19,48		Valor com BDI =>
				Quant. =>	28,0000000	Preço Total =>	2.211,72

3.1.2	Código Banco	Descrição	Tipo	Und	Quant.	Valor Unit	Total
Composição	100896 SINAPI	ESTACA ESCAVADA MECANICAMENTE, SEM FLUIDO ESTABILIZANTE, COM 25CM DE DIÂMETRO, CONCRETO LANÇADO POR CAMINHÃO BETONEIRA (EXCLUSIVE MOBILIZAÇÃO E DESMOBILIZAÇÃO). AF_01/2020_PA	FUES - FUNDAÇÕES E ESTRUTURAS	M	1,0000000	59,51	59,51
Composição Auxiliar	100973 SINAPI	CARGA, MANOBRA E DESCARGA DE SOLOS E MATERIAIS GRANULARES EM CAMINHÃO BASCULANTE 6 M³ - CARGA COM PÁ CARREGADEIRA (CAÇAMBA DE 1,7 A 2,8 M³ / 128 HP) E DESCARGA LIVRE (UNIDADE: M3). AF_07/2020	TRAN - TRANSPORTES, CARGAS E DESCARGAS	m³	0,0614000	8,50	0,52
Composição Auxiliar	88316 SINAPI	SERVENTE COM ENCARGOS COMPLEMENTARES	SEDI - SERVIÇOS DIVERSOS	H	0,2263000	21,71	4,91

- - / MA

/ miguelangelolsboa@gmail.com

Minha Empresa
CNPJ:

Composição Auxiliar	90680	SINAPI	PERFURATRIZ HIDRÁULICA SOBRE CAMINHÃO COM TRADO CURTO ACOPLADO, PROFUNDIDADE MÁXIMA DE 20 M, DIÂMETRO MÁXIMO DE 1500 MM, POTÊNCIA INSTALADA DE 137 HP, MESA ROTATIVA COM TORQUE MÁXIMO DE 30 KNM - CHP DIURNO. AF_06/2015	CHOR - CUSTOS HORÁRIOS DE MÁQUINAS E EQUIPAMENTOS	CHP	0,0247000	382,81	9,45		
Composição Auxiliar	90681	SINAPI	PERFURATRIZ HIDRÁULICA SOBRE CAMINHÃO COM TRADO CURTO ACOPLADO, PROFUNDIDADE MÁXIMA DE 20 M, DIÂMETRO MÁXIMO DE 1500 MM, POTÊNCIA INSTALADA DE 137 HP, MESA ROTATIVA COM TORQUE MÁXIMO DE 30 KNM - CHI DIURNO. AF_06/2015	CHOR - CUSTOS HORÁRIOS DE MÁQUINAS E EQUIPAMENTOS	CHI	0,0490000	164,22	8,04		
Composição Auxiliar	90778	SINAPI	ENGENHEIRO CIVIL DE OBRA PLENO COM ENCARGOS COMPLEMENTARES	SEDI - SERVIÇOS DIVERSOS	H	0,0051000	112,45	0,57		
Composição Auxiliar	95578	SINAPI	MONTAGEM DE ARMADURA DE ESTACAS, DIÂMETRO = 12,5 MM. AF_09/2021_PS	FUES - FUNDAÇÕES E ESTRUTURAS	KG	0,8491000	8,69	7,37		
Composição Auxiliar	97913	SINAPI	TRANSPORTE COM CAMINHÃO BASCULANTE DE 6 M, EM VIA URBANA EM REVESTIMENTO PRIMÁRIO (UNIDADE: M3XKM). AF_07/2020	TRAN - TRANSPORTES, CARGAS E DESCARGAS	M3XKM	0,0205000	3,12	0,06		
Insumo	00038405	SINAPI	CONCRETO USINADO BOMBEAVEL, CLASSE DE RESISTENCIA C25, COM BRITA 0 E 1, SLUMP = 130 +/- 20 MM, EXCLUI SERVICO DE BOMBAMENTO (NBR 8953)	Material	m³	0,0557000	513,38	28,59		
				MO sem LS =>		5,71	LS =>	0,00	MO com LS =>	5,71
				Valor do BDI =>		19,48			Valor com BDI =>	78,99
					Quant. =>	21,0000000	Preço Total =>	1,658,79		

3.1.3	Código Banco	Descrição	Tipo	Und	Quant.	Valor Unit	Total			
Composição	100897	SINAPI	ESTACA ESCAVADA MECANICAMENTE, SEM FLUIDO ESTABILIZANTE, COM 40CM DE DIÂMETRO, CONCRETO LANÇADO POR CAMINHÃO BETONEIRA (EXCLUSIVE MOBILIZAÇÃO E DESMOBILIZAÇÃO). AF_01/2020_PA	FUES - FUNDAÇÕES E ESTRUTURAS	M	1,0000000	116,25	116,25		
Composição Auxiliar	100973	SINAPI	CARGA, MÃOBRÁ E DESCARGA DE SOLOS E MATERIAIS GRANULARES EM CAMINHÃO BASCULANTE 6 M³ - CARGA COM PÁ CARGADEIRA (CAÇAMBA DE 1,7 A 2,8 M³ / 128 HP) E DESCARGA LIVRE (UNIDADE: M3). AF_07/2020	TRAN - TRANSPORTES, CARGAS E DESCARGAS	m³	0,1571000	8,50	1,33		
Composição Auxiliar	88316	SINAPI	SERVENTE COM ENCARGOS COMPLEMENTARES	SEDI - SERVIÇOS DIVERSOS	H	0,2795000	21,71	6,06		
Composição Auxiliar	90680	SINAPI	PERFURATRIZ HIDRÁULICA SOBRE CAMINHÃO COM TRADO CURTO ACOPLADO, PROFUNDIDADE MÁXIMA DE 20 M, DIÂMETRO MÁXIMO DE 1500 MM, POTÊNCIA INSTALADA DE 137 HP, MESA ROTATIVA COM TORQUE MÁXIMO DE 30 KNM - CHP DIURNO. AF_06/2015	CHOR - CUSTOS HORÁRIOS DE MÁQUINAS E EQUIPAMENTOS	CHP	0,0342000	382,81	13,09		
Composição Auxiliar	90681	SINAPI	PERFURATRIZ HIDRÁULICA SOBRE CAMINHÃO COM TRADO CURTO ACOPLADO, PROFUNDIDADE MÁXIMA DE 20 M, DIÂMETRO MÁXIMO DE 1500 MM, POTÊNCIA INSTALADA DE 137 HP, MESA ROTATIVA COM TORQUE MÁXIMO DE 30 KNM - CHI DIURNO. AF_06/2015	CHOR - CUSTOS HORÁRIOS DE MÁQUINAS E EQUIPAMENTOS	CHI	0,0612000	164,22	10,05		
Composição Auxiliar	90778	SINAPI	ENGENHEIRO CIVIL DE OBRA PLENO COM ENCARGOS COMPLEMENTARES	SEDI - SERVIÇOS DIVERSOS	H	0,0064000	112,45	0,71		
Composição Auxiliar	95579	SINAPI	MONTAGEM DE ARMADURA DE ESTACAS, DIÂMETRO = 16,0 MM. AF_09/2021_PS	FUES - FUNDAÇÕES E ESTRUTURAS	KG	1,3913000	8,38	11,65		
Composição Auxiliar	97913	SINAPI	TRANSPORTE COM CAMINHÃO BASCULANTE DE 6 M, EM VIA URBANA EM REVESTIMENTO PRIMÁRIO (UNIDADE: M3XKM). AF_07/2020	TRAN - TRANSPORTES, CARGAS E DESCARGAS	M3XKM	0,0524000	3,12	0,16		
Insumo	00038405	SINAPI	CONCRETO USINADO BOMBEAVEL, CLASSE DE RESISTENCIA C25, COM BRITA 0 E 1, SLUMP = 130 +/- 20 MM, EXCLUI SERVICO DE BOMBAMENTO (NBR 8953)	Material	m³	0,1426000	513,38	73,20		
				MO sem LS =>		7,20	LS =>	0,00	MO com LS =>	7,20
				Valor do BDI =>		38,07			Valor com BDI =>	154,32
					Quant. =>	10,5000000	Preço Total =>	1,620,36		

3.1.4	Código Banco	Descrição	Tipo	Und	Quant.	Valor Unit	Total			
Composição	96619	SINAPI	LASTRO DE CONCRETO MAGRO, APLICADO EM BLOCOS DE COROAMENTO OU SAPATAS, ESPESURA DE 5 CM. AF_08/2017	FUES - FUNDAÇÕES E ESTRUTURAS	m²	1,0000000	30,03	30,03		
Composição Auxiliar	88309	SINAPI	PEDREIRO COM ENCARGOS COMPLEMENTARES	SEDI - SERVIÇOS DIVERSOS	H	0,3106000	27,56	8,56		
Composição Auxiliar	88316	SINAPI	SERVENTE COM ENCARGOS COMPLEMENTARES	SEDI - SERVIÇOS DIVERSOS	H	0,0847000	21,71	1,83		
Composição Auxiliar	94968	SINAPI	CONCRETO MAGRO PARA LASTRO, TRAÇO 1:4:5:4,5 (EM MASSA SECA DE CIMENTO/ AREIA MÉDIA/ BRITA 1) - PREPARO MECÂNICO COM BETONEIRA 600 L. AF_05/2021	FUES - FUNDAÇÕES E ESTRUTURAS	m³	0,0565000	347,62	19,64		
				MO sem LS =>		10,01	LS =>	0,00	MO com LS =>	10,01
				Valor do BDI =>		9,83			Valor com BDI =>	39,86
					Quant. =>	7,7400000	Preço Total =>	308,51		

3.1.5	Código Banco	Descrição	Tipo	Und	Quant.	Valor Unit	Total			
Composição	96534	SINAPI	FABRICAÇÃO, MONTAGEM E DESMONTAGEM DE FÓRMA PARA BLOCO DE COROAMENTO, EM MADEIRA SERRADA, E=25 MM, 4 UTILIZAÇÕES. AF_06/2017	FUES - FUNDAÇÕES E ESTRUTURAS	m²	1,0000000	94,44	94,44		
Composição Auxiliar	88239	SINAPI	AJUDANTE DE CARPINTEIRO COM ENCARGOS COMPLEMENTARES	SEDI - SERVIÇOS DIVERSOS	H	0,5890000	22,35	13,16		
Composição Auxiliar	88262	SINAPI	CARPINTEIRO DE FORMAS COM ENCARGOS COMPLEMENTARES	SEDI - SERVIÇOS DIVERSOS	H	1,4130000	27,21	38,44		
Composição Auxiliar	91692	SINAPI	SERRA CIRCULAR DE BANCADA COM MOTOR ELÉTRICO POTÊNCIA DE 5HP, COM COIFA PARA DISCO 10" - CHP DIURNO. AF_08/2015	CHOR - CUSTOS HORÁRIOS DE MÁQUINAS E EQUIPAMENTOS	CHP	0,0180000	29,12	0,52		
Composição Auxiliar	91693	SINAPI	SERRA CIRCULAR DE BANCADA COM MOTOR ELÉTRICO POTÊNCIA DE 5HP, COM COIFA PARA DISCO 10" - CHI DIURNO. AF_09/2015	CHOR - CUSTOS HORÁRIOS DE MÁQUINAS E EQUIPAMENTOS	CHI	0,0140000	27,94	0,39		
Insumo	00002692	SINAPI	DESMOLDANTE PROTETOR PARA FORMAS DE MADEIRA, DE BASE OLEOSA EMULSIONADA EM AGUA	Material	L	0,0170000	8,86	0,15		
Insumo	00004491	SINAPI	PONTALETE *7,5 X 7,5* CM EM PINUS, MISTA OU EQUIVALENTE DA REGIAO - BRUTA	Material	M	0,6250000	10,87	6,79		
Insumo	00004517	SINAPI	SARRAFO *2,5 X 7,5* CM EM PINUS, MISTA OU EQUIVALENTE DA REGIAO - BRUTA	Material	M	0,9240000	3,80	3,51		
Insumo	00005074	SINAPI	PREGO DE ACO POLIDO COM CABECA 15 X 18 (1 1/2 X 13)	Material	KG	0,0110000	20,39	0,22		
Insumo	00006189	SINAPI	TABUA NAO APARELHADA *2,5 X 30* CM, EM MACARANDUBA/MASSARANDUBA, ANGELIM OU EQUIVALENTE DA REGIAO - BRUTA	Material	M	1,0590000	28,60	30,28		
Insumo	00040304	SINAPI	PREGO DE ACO POLIDO COM CABECA DUPLA 17 X 27 (2 1/2 X 11)	Material	KG	0,0440000	22,46	0,98		
				MO sem LS =>		36,46	LS =>	0,00	MO com LS =>	36,46
				Valor do BDI =>		30,92			Valor com BDI =>	125,36
					Quant. =>	27,8000000	Preço Total =>	3,485,00		

3.1.6	Código Banco	Descrição	Tipo	Und	Quant.	Valor Unit	Total
-------	--------------	-----------	------	-----	--------	------------	-------

Minha Empresa
CNPJ:

Composição	92919	SINAPI	ARMAÇÃO DE ESTRUTURAS DIVERSAS DE CONCRETO ARMADO, EXCETO VIGAS, PILARES, LAJES E FUNDAÇÕES, UTILIZANDO AÇO CA-50 DE 10,0 MM - MONTAGEM. AF_06/2022	FUES - FUNDAÇÕES E ESTRUTURAS	KG	1,0000000	11,78	11,78		
Composição Auxiliar	88238	SINAPI	AJUDANTE DE ARMADOR COM ENCARGOS COMPLEMENTARES	SEDI - SERVIÇOS DIVERSOS	H	0,0116000	22,43	0,26		
Composição Auxiliar	88245	SINAPI	ARMADOR COM ENCARGOS COMPLEMENTARES	SEDI - SERVIÇOS DIVERSOS	H	0,0709000	27,35	1,93		
Composição Auxiliar	92803	SINAPI	CORTE E DOBRA DE AÇO CA-50, DIÂMETRO DE 10,0 MM. AF_06/2022	FUES - FUNDAÇÕES E ESTRUTURAS	KG	1,0000000	9,02	9,02		
Insumo	00039017	SINAPI	ESPACADOR / DISTANCIADOR CIRCULAR COM ENTRADA LATERAL, EM PLÁSTICO, PARA VERGALHAO *4,2 A 12,5" MM, COBRIMENTO 20 MM	Material	UN	0,5430000	0,20	0,10		
Insumo	00043132	SINAPI	ARAME RECOZIDO 16 BWG, D = 1,65 MM (0,016 KG/M) OU 18 BWG, D = 1,25 MM (0,01 KG/M)	Material	KG	0,0250000	19,08	0,47		
					MO sem LS =>	1,71	LS =>	0,00	MO com LS =>	1,71
					Valor do BDI =>	3,85			Valor com BDI =>	15,63
					Quant. =>	39,2700000			Preço Total =>	613,79

3.1.7	Código Banco	Descrição	Tipo	Und	Quant.	Valor Unit	Total			
Composição	92921	SINAPI	ARMAÇÃO DE ESTRUTURAS DIVERSAS DE CONCRETO ARMADO, EXCETO VIGAS, PILARES, LAJES E FUNDAÇÕES, UTILIZANDO AÇO CA-50 DE 12,5 MM - MONTAGEM. AF_06/2022	FUES - FUNDAÇÕES E ESTRUTURAS	KG	1,0000000	9,69	9,69		
Composição Auxiliar	88238	SINAPI	AJUDANTE DE ARMADOR COM ENCARGOS COMPLEMENTARES	SEDI - SERVIÇOS DIVERSOS	H	0,0076000	22,43	0,17		
Composição Auxiliar	88245	SINAPI	ARMADOR COM ENCARGOS COMPLEMENTARES	SEDI - SERVIÇOS DIVERSOS	H	0,0464000	27,35	1,26		
Composição Auxiliar	92804	SINAPI	CORTE E DOBRA DE AÇO CA-50, DIÂMETRO DE 12,5 MM. AF_06/2022	FUES - FUNDAÇÕES E ESTRUTURAS	KG	1,0000000	7,72	7,72		
Insumo	00039017	SINAPI	ESPACADOR / DISTANCIADOR CIRCULAR COM ENTRADA LATERAL, EM PLÁSTICO, PARA VERGALHAO *4,2 A 12,5" MM, COBRIMENTO 20 MM	Material	UN	0,3670000	0,20	0,07		
Insumo	00043132	SINAPI	ARAME RECOZIDO 16 BWG, D = 1,65 MM (0,016 KG/M) OU 18 BWG, D = 1,25 MM (0,01 KG/M)	Material	KG	0,0250000	19,08	0,47		
					MO sem LS =>	1,09	LS =>	0,00	MO com LS =>	1,09
					Valor do BDI =>	3,17			Valor com BDI =>	12,86
					Quant. =>	22,9100000			Preço Total =>	294,62

3.1.8	Código Banco	Descrição	Tipo	Und	Quant.	Valor Unit	Total			
Composição	92915	SINAPI	ARMAÇÃO DE ESTRUTURAS DIVERSAS DE CONCRETO ARMADO, EXCETO VIGAS, PILARES, LAJES E FUNDAÇÕES, UTILIZANDO AÇO CA-60 DE 5,0 MM - MONTAGEM. AF_06/2022	FUES - FUNDAÇÕES E ESTRUTURAS	KG	1,0000000	16,45	16,45		
Composição Auxiliar	88238	SINAPI	AJUDANTE DE ARMADOR COM ENCARGOS COMPLEMENTARES	SEDI - SERVIÇOS DIVERSOS	H	0,0316000	22,43	0,70		
Composição Auxiliar	88245	SINAPI	ARMADOR COM ENCARGOS COMPLEMENTARES	SEDI - SERVIÇOS DIVERSOS	H	0,1933000	27,35	5,28		
Composição Auxiliar	92800	SINAPI	CORTE E DOBRA DE AÇO CA-60, DIÂMETRO DE 5,0 MM. AF_06/2022	FUES - FUNDAÇÕES E ESTRUTURAS	KG	1,0000000	9,77	9,77		
Insumo	00039017	SINAPI	ESPACADOR / DISTANCIADOR CIRCULAR COM ENTRADA LATERAL, EM PLÁSTICO, PARA VERGALHAO *4,2 A 12,5" MM, COBRIMENTO 20 MM	Material	UN	1,1900000	0,20	0,23		
Insumo	00043132	SINAPI	ARAME RECOZIDO 16 BWG, D = 1,65 MM (0,016 KG/M) OU 18 BWG, D = 1,25 MM (0,01 KG/M)	Material	KG	0,0250000	19,08	0,47		
					MO sem LS =>	5,43	LS =>	0,00	MO com LS =>	5,43
					Valor do BDI =>	5,38			Valor com BDI =>	21,83
					Quant. =>	49,1800000			Preço Total =>	1.073,59

3.1.9	Código Banco	Descrição	Tipo	Und	Quant.	Valor Unit	Total			
Composição	96557	SINAPI	CONCRETAGEM DE BLOCOS DE COROAMENTO E VIGAS BALDRAMES, FCK 30 MPa, COM USO DE BOMBA LANÇAMENTO, ADENSAMENTO E ACABAMENTO. AF_06/2017	FUES - FUNDAÇÕES E ESTRUTURAS	m³	1,0000000	656,76	656,76		
Composição Auxiliar	88309	SINAPI	PEDREIRO COM ENCARGOS COMPLEMENTARES	SEDI - SERVIÇOS DIVERSOS	H	0,3630000	27,56	10,00		
Composição Auxiliar	88316	SINAPI	SERVENTE COM ENCARGOS COMPLEMENTARES	SEDI - SERVIÇOS DIVERSOS	H	0,5440000	21,71	11,81		
Composição Auxiliar	90586	SINAPI	VIBRADOR DE IMERSÃO, DIÂMETRO DE PONTEIRA 45MM, MOTOR ELÉTRICO TRIFÁSICO POTÊNCIA DE 2 CV - CHP DIURNO. AF_06/2015	CHOR - CUSTOS HORÁRIOS DE MÁQUINAS E EQUIPAMENTOS	CHP	0,0880000	1,08	0,09		
Composição Auxiliar	90587	SINAPI	VIBRADOR DE IMERSÃO, DIÂMETRO DE PONTEIRA 45MM, MOTOR ELÉTRICO TRIFÁSICO POTÊNCIA DE 2 CV - CHI DIURNO. AF_06/2015	CHOR - CUSTOS HORÁRIOS DE MÁQUINAS E EQUIPAMENTOS	CHI	0,0930000	0,40	0,03		
Insumo	00001525	SINAPI	CONCRETO USINADO BOMBEÁVEL, CLASSE DE RESISTÊNCIA C30, BRITA 0 E 1, SLUMP = 100 +/- 20 MM, COM BOMBEAMENTO (DISPONIBILIZAÇÃO DE BOMBA), SEM O LANÇAMENTO (NBR 8953)	Material	m³	1,1500000	552,03	634,83		
					MO sem LS =>	14,58	LS =>	0,00	MO com LS =>	14,58
					Valor do BDI =>	215,08			Valor com BDI =>	871,84
					Quant. =>	3,3400000			Preço Total =>	2.911,94

3.2	CONCRETO ARMADO - VIGAS BALDRAME							12.585,45		
3.2.1	Código Banco	Descrição	Tipo	Und	Quant.	Valor Unit	Total			
Composição	96619	SINAPI	LASTRO DE CONCRETO MAGRO, APLICADO EM BLOCOS DE COROAMENTO OU SAPATAS, ESPESURA DE 5 CM. AF_08/2017	FUES - FUNDAÇÕES E ESTRUTURAS	m²	1,0000000	30,03	30,03		
Composição Auxiliar	88309	SINAPI	PEDREIRO COM ENCARGOS COMPLEMENTARES	SEDI - SERVIÇOS DIVERSOS	H	0,3106000	27,56	8,56		
Composição Auxiliar	88316	SINAPI	SERVENTE COM ENCARGOS COMPLEMENTARES	SEDI - SERVIÇOS DIVERSOS	H	0,0847000	21,71	1,83		
Composição Auxiliar	94968	SINAPI	CONCRETO MAGRO PARA LASTRO, TRAÇO 1:4:5:4,5 (EM MASSA SECA DE CIMENTO/ AREIA MÉDIA/ BRITA 1) - PREPARO MECÂNICO COM BETONEIRA 600 L. AF_05/2021	FUES - FUNDAÇÕES E ESTRUTURAS	m³	0,0565000	347,62	19,64		
					MO sem LS =>	10,01	LS =>	0,00	MO com LS =>	10,01
					Valor do BDI =>	9,83			Valor com BDI =>	39,86
					Quant. =>	15,8000000			Preço Total =>	629,78

3.2.2	Código Banco	Descrição	Tipo	Und	Quant.	Valor Unit	Total	
Composição	96536	SINAPI	FABRICAÇÃO, MONTAGEM E DESMONTAGEM DE FÓRMA PARA VIGA BALDRAME, EM MADEIRA SERRADA, E=25 MM, 4 UTILIZAÇÕES. AF_06/2017	FUES - FUNDAÇÕES E ESTRUTURAS	m²	1,0000000	81,48	81,48
Composição Auxiliar	88239	SINAPI	AJUDANTE DE CARPINTEIRO COM ENCARGOS COMPLEMENTARES	SEDI - SERVIÇOS DIVERSOS	H	0,4710000	22,35	10,52
Composição Auxiliar	88262	SINAPI	CARPINTEIRO DE FORMAS COM ENCARGOS COMPLEMENTARES	SEDI - SERVIÇOS DIVERSOS	H	1,1450000	27,21	31,15
Composição Auxiliar	91692	SINAPI	SERRA CIRCULAR DE BANCA DA COM MOTOR ELÉTRICO POTÊNCIA DE 5HP, COM COIFA PARA DISCO 10" - CHP DIURNO. AF_08/2015	CHOR - CUSTOS HORÁRIOS DE MÁQUINAS E EQUIPAMENTOS	CHP	0,0170000	29,12	0,49

Minha Empresa
CNPJ:

Composição Auxiliar	Código	Banco	Descrição	Tipo	Und	Quant.	Valor Unit	Total		
	91693	SINAPI	SERRA CIRCULAR DE BANCADA COM MOTOR ELÉTRICO POTÊNCIA DE SHP, COM COIFA PARA DISCO 10" - CHI DIURNO. AF_08/2015	CHOR - CUSTOS HORÁRIOS DE MÁQUINAS E EQUIPAMENTOS	CHI	0,0140000	27,94	0,39		
Insumo	00002692	SINAPI	DESMOLDANTE PROTETOR PARA FORMAS DE MADEIRA, DE BASE OLEOSA EMULSIONADA EM AGUA	Material	L	0,0170000	8,86	0,15		
Insumo	00004491	SINAPI	PONTALETE *7,5 X 7,5* CM EM PINUS, MISTA OU EQUIVALENTE DA REGIAO - BRUTA	Material	M	0,6050000	10,87	6,57		
Insumo	00004517	SINAPI	SARRAFO *2,5 X 7,5* CM EM PINUS, MISTA OU EQUIVALENTE DA REGIAO - BRUTA	Material	M	0,5670000	3,80	2,15		
Insumo	00005073	SINAPI	PREGO DE AÇO POLIDO COM CABECA 17 X 24 (2 1/4 X 11)	Material	KG	0,0260000	18,55	0,48		
Insumo	00006189	SINAPI	TABUA NAO APARELHADA *2,5 X 30* CM, EM MACARANDUBA/MASSARANDUBA, ANGELIM OU EQUIVALENTE DA REGIAO - BRUTA	Material	M	1,0080000	28,60	28,82		
Insumo	00040304	SINAPI	PREGO DE AÇO POLIDO COM CABECA DUPLA 17 X 27 (2 1/2 X 11)	Material	KG	0,0340000	22,46	0,76		
					MO sem LS =>	29,57	LS =>	0,00	MO com LS =>	29,57
					Valor do BDI =>	26,68			Valor com BDI =>	106,16
					Quant =>	54,1300000	Preço Total =>	5.854,70		

3.2.3	Código	Banco	Descrição	Tipo	Und	Quant.	Valor Unit	Total		
Composição	96543	SINAPI	ARMAÇÃO DE BLOCO, VIGA BALDRAME OU SAPATA UTILIZANDO AÇO CA-50 DE 8 MM - MONTAGEM. AF_09/2017	FUES - FUNDAÇÕES E ESTRUTURAS	KG	1,0000000	14,38	14,38		
Composição Auxiliar	88238	SINAPI	AJUDANTE DE ARMADOR COM ENCARGOS COMPLEMENTARES	SEDI - SERVIÇOS DIVERSOS	H	0,0375000	22,43	0,84		
Composição Auxiliar	88245	SINAPI	ARMADOR COM ENCARGOS COMPLEMENTARES	SEDI - SERVIÇOS DIVERSOS	H	0,1155000	27,35	3,15		
Composição Auxiliar	92802	SINAPI	CORTE E DOBRA DE AÇO CA-50, DIÂMETRO DE 8,0 MM. AF_06/2022	FUES - FUNDAÇÕES E ESTRUTURAS	KG	1,0000000	9,78	9,78		
Composição Auxiliar	00039017	SINAPI	ESPACADOR / DISTANCIADOR CIRCULAR COM ENTRADA LATERAL, EM PLÁSTICO, PARA VERGALHAO *4,2 A 12,5* MM, COBRIMENTO 20 MM	Material	UN	0,7240000	0,20	0,14		
Insumo	00043132	SINAPI	ARAME RECOZIDO 16 BWG, D = 1,65 MM (0,016 KG/M) OU 18 BWG, D = 1,25 MM (0,01 KG/M)	Material	KG	0,0250000	19,08	0,47		
					MO sem LS =>	3,11	LS =>	0,00	MO com LS =>	3,11
					Valor do BDI =>	4,70			Valor com BDI =>	106,16
					Quant =>	124,9100000	Preço Total =>	2.385,28		

3.2.4	Código	Banco	Descrição	Tipo	Und	Quant.	Valor Unit	Total		
Composição	96543	SINAPI	ARMAÇÃO DE BLOCO, VIGA BALDRAME E SAPATA UTILIZANDO AÇO CA-60 DE 5 MM - MONTAGEM. AF_09/2017	FUES - FUNDAÇÕES E ESTRUTURAS	KG	1,0000000	17,36	17,36		
Composição Auxiliar	88238	SINAPI	AJUDANTE DE ARMADOR COM ENCARGOS COMPLEMENTARES	SEDI - SERVIÇOS DIVERSOS	H	0,0635000	22,43	1,42		
Composição Auxiliar	88245	SINAPI	ARMADOR COM ENCARGOS COMPLEMENTARES	SEDI - SERVIÇOS DIVERSOS	H	0,1945000	27,35	5,31		
Composição Auxiliar	92800	SINAPI	CORTE E DOBRA DE AÇO CA-60, DIÂMETRO DE 5,0 MM. AF_06/2022	FUES - FUNDAÇÕES E ESTRUTURAS	KG	1,0000000	9,77	9,77		
Composição Auxiliar	00039017	SINAPI	ESPACADOR / DISTANCIADOR CIRCULAR COM ENTRADA LATERAL, EM PLÁSTICO, PARA VERGALHAO *4,2 A 12,5* MM, COBRIMENTO 20 MM	Material	UN	1,9665000	0,20	0,39		
Insumo	00043132	SINAPI	ARAME RECOZIDO 16 BWG, D = 1,65 MM (0,016 KG/M) OU 18 BWG, D = 1,25 MM (0,01 KG/M)	Material	KG	0,0250000	19,08	0,47		
					MO sem LS =>	5,91	LS =>	0,00	MO com LS =>	5,91
					Valor do BDI =>	5,68			Valor com BDI =>	23,04
					Quant =>	52,0000000	Preço Total =>	1.198,08		

3.2.5	Código	Banco	Descrição	Tipo	Und	Quant.	Valor Unit	Total		
Composição	96557	SINAPI	CONCRETAGEM DE BLOCOS DE COROAMENTO E VIGAS BALDRAMES, FCK 30 MPA, COM USO DE BOMBA LANÇAMENTO, ADENSAMENTO E ACABAMENTO. AF_06/2017	FUES - FUNDAÇÕES E ESTRUTURAS	m³	1,0000000	656,76	656,76		
Composição Auxiliar	88309	SINAPI	PEDREIRO COM ENCARGOS COMPLEMENTARES	SEDI - SERVIÇOS DIVERSOS	H	0,3630000	27,56	10,00		
Composição Auxiliar	88316	SINAPI	SERVENTE COM ENCARGOS COMPLEMENTARES	SEDI - SERVIÇOS DIVERSOS	H	0,5440000	21,71	11,81		
Composição Auxiliar	90586	SINAPI	VIBRADOR DE IMERSÃO, DIÂMETRO DE PONTEIRA 45MM, MOTOR ELÉTRICO TRIFÁSICO POTÊNCIA DE 2 CV - CHP DIURNO. AF_06/2015	CHOR - CUSTOS HORÁRIOS DE MÁQUINAS E EQUIPAMENTOS	CHP	0,0880000	1,08	0,09		
Composição Auxiliar	90587	SINAPI	VIBRADOR DE IMERSÃO, DIÂMETRO DE PONTEIRA 45MM, MOTOR ELÉTRICO TRIFÁSICO POTÊNCIA DE 2 CV - CHI DIURNO. AF_06/2015	CHOR - CUSTOS HORÁRIOS DE MÁQUINAS E EQUIPAMENTOS	CHI	0,0930000	0,40	0,03		
Insumo	00001525	SINAPI	CONCRETO USINADO BOMBEÁVEL, CLASSE DE RESISTENCIA C30, BRITA 0 E 1, SLUMP = 100 +/- 20 MM, COM BOMBAMENTO (DISPONIBILIZACAO DE BOMBA), SEM O LANÇAMENTO (NBR 8953)	Material	m³	1,1500000	552,03	634,83		
					MO sem LS =>	14,58	LS =>	0,00	MO com LS =>	14,58
					Valor do BDI =>	215,08			Valor com BDI =>	871,84
					Quant =>	2,8900000	Preço Total =>	2.519,61		

4	SUPERESTRUTURA								44.309,22	
4.1	CONCRETO ARMADO - PILARES								7.645,64	
4.1.1	Código	Banco	Descrição	Tipo	Und	Quant.	Valor Unit	Total		
Composição	92443	SINAPI	MONTAGEM E DESMONTAGEM DE FÓRMA DE PILARES RETANGULARES E ESTRUTURAS SIMILARES, PÉ-DIREITO SIMPLES, EM CHAPA DE MADEIRA COMPENSADA PLASTIFICADA, 18 UTILIZAÇÕES. AF_09/2020	FUES - FUNDAÇÕES E ESTRUTURAS	m²	1,0000000	48,21	48,21		
Composição Auxiliar	88239	SINAPI	AJUDANTE DE CARPINTeiro COM ENCARGOS COMPLEMENTARES	SEDI - SERVIÇOS DIVERSOS	H	0,1100000	22,35	2,45		
Composição Auxiliar	88262	SINAPI	CARPINTEIRO DE FORMAS COM ENCARGOS COMPLEMENTARES	SEDI - SERVIÇOS DIVERSOS	H	0,6000000	27,21	16,32		
Composição Auxiliar	92264	SINAPI	FABRICAÇÃO DE FÓRMA PARA PILARES E ESTRUTURAS SIMILARES, EM CHAPA DE MADEIRA COMPENSADA PLASTIFICADA, E = 18 MM. AF_09/2020	FUES - FUNDAÇÕES E ESTRUTURAS	m²	0,0670000	240,91	16,14		
Insumo	00002692	SINAPI	DESMOLDANTE PROTETOR PARA FORMAS DE MADEIRA, DE BASE OLEOSA EMULSIONADA EM AGUA	Material	L	0,0040000	8,86	0,03		
Insumo	00040271	SINAPI	LOCACAO DE APRUMADOR METALICO DE PILAR, COM ALTURA E ANGULO REGULAVEIS, EXTENSAO DE *1,50* A *2,80* M	Equipamento	UNXMES	0,1960000	14,16	2,77		
Insumo	00040275	SINAPI	LOCACAO DE VIGA SANDUICHE METALICA VAZADA PARA TRAVAMENTO DE PILARES, ALTURA DE *8* CM, LARGURA DE *6* CM E EXTENSAO DE 2 M	Equipamento	UNXMES	0,3930000	14,79	5,81		
Insumo	00040287	SINAPI	LOCACAO DE BARRA DE ANCORAGEM DE 0,80 A 1,20 M DE EXTENSAO, COM ROSCA DE 5/8", INCLUINDO PORCA E FLANGE	Equipamento	MES	0,7850000	5,45	4,27		
Insumo	00040304	SINAPI	PREGO DE AÇO POLIDO COM CABECA DUPLA 17 X 27 (2 1/2 X 11)	Material	KG	0,0190000	22,46	0,42		
					MO sem LS =>	15,39	LS =>	0,00	MO com LS =>	15,39
					Valor do BDI =>	15,78			Valor com BDI =>	63,99

Minha Empresa
CNPJ:

							Quant. =>	42,8300000	Preço Total =>	2.740,69
4.1.2	Código Banco	Descrição	Tipo	Und	Quant.	Valor Unit	Total			
Composição	92762 SINAPI	ARMAÇÃO DE PILAR OU VIGA DE ESTRUTURA CONVENCIONAL DE CONCRETO ARMADO UTILIZANDO AÇO CA-50 DE 10,0 MM - MONTAGEM. AF_06/2022	FUES - FUNDAÇÕES E ESTRUTURAS	KG	1,0000000	10,80	10,80			
Composição Auxiliar	88238 SINAPI	AJUDANTE DE ARMADOR COM ENCARGOS COMPLEMENTARES	SEDI - SERVIÇOS DIVERSOS	H	0,0064000	22,43	0,14			
Composição Auxiliar	88245 SINAPI	ARMADOR COM ENCARGOS COMPLEMENTARES	SEDI - SERVIÇOS DIVERSOS	H	0,0392000	27,35	1,07			
Composição Auxiliar	92803 SINAPI	CORTE E DOBRA DE AÇO CA-50, DIÂMETRO DE 10,0 MM. AF_06/2022	FUES - FUNDAÇÕES E ESTRUTURAS	KG	1,0000000	9,02	9,02			
Insumo	00039017 SINAPI	ESPACADOR / DISTANCIADOR CIRCULAR COM ENTRADA LATERAL, EM PLASTICO, PARA VERGALHAO "4,2 A 12,9" MM, COBRIMENTO 20 MM	Material	UN	0,5430000	0,20	0,10			
Insumo	00043132 SINAPI	ARAME RECOZIDO 16 BWG, D = 1,65 MM (0,016 KG/M) OU 18 BWG, D = 1,25 MM (0,01 KG/M)	Material	KG	0,0250000	19,08	0,47			
				MO sem LS =>	1,03	LS =>	0,00	MO com LS =>	1,03	
				Valor do BDI =>	3,53			Valor com BDI =>	14,33	
							Quant. =>	126,1800000	Preço Total =>	1.808,15
4.1.3	Código Banco	Descrição	Tipo	Und	Quant.	Valor Unit	Total			
Composição	92763 SINAPI	ARMAÇÃO DE PILAR OU VIGA DE ESTRUTURA CONVENCIONAL DE CONCRETO ARMADO UTILIZANDO AÇO CA-50 DE 12,5 MM - MONTAGEM. AF_06/2022	FUES - FUNDAÇÕES E ESTRUTURAS	KG	1,0000000	9,05	9,05			
Composição Auxiliar	88238 SINAPI	AJUDANTE DE ARMADOR COM ENCARGOS COMPLEMENTARES	SEDI - SERVIÇOS DIVERSOS	H	0,0042000	22,43	0,09			
Composição Auxiliar	88245 SINAPI	ARMADOR COM ENCARGOS COMPLEMENTARES	SEDI - SERVIÇOS DIVERSOS	H	0,0257000	27,35	0,70			
Composição Auxiliar	92804 SINAPI	CORTE E DOBRA DE AÇO CA-50, DIÂMETRO DE 12,5 MM. AF_06/2022	FUES - FUNDAÇÕES E ESTRUTURAS	KG	1,0000000	7,72	7,72			
Insumo	00039017 SINAPI	ESPACADOR / DISTANCIADOR CIRCULAR COM ENTRADA LATERAL, EM PLASTICO, PARA VERGALHAO "4,2 A 12,9" MM, COBRIMENTO 20 MM	Material	UN	0,3670000	0,20	0,07			
Insumo	00043132 SINAPI	ARAME RECOZIDO 16 BWG, D = 1,65 MM (0,016 KG/M) OU 18 BWG, D = 1,25 MM (0,01 KG/M)	Material	KG	0,0250000	19,08	0,47			
				MO sem LS =>	0,65	LS =>	0,00	MO com LS =>	0,65	
				Valor do BDI =>	2,96			Valor com BDI =>	12,01	
							Quant. =>	45,2700000	Preço Total =>	543,69
4.1.4	Código Banco	Descrição	Tipo	Und	Quant.	Valor Unit	Total			
Composição	92759 SINAPI	ARMAÇÃO DE PILAR OU VIGA DE ESTRUTURA CONVENCIONAL DE CONCRETO ARMADO UTILIZANDO AÇO CA-60 DE 5,0 MM - MONTAGEM. AF_06/2022	FUES - FUNDAÇÕES E ESTRUTURAS	KG	1,0000000	13,78	13,78			
Composição Auxiliar	88238 SINAPI	AJUDANTE DE ARMADOR COM ENCARGOS COMPLEMENTARES	SEDI - SERVIÇOS DIVERSOS	H	0,0175000	22,43	0,39			
Composição Auxiliar	88245 SINAPI	ARMADOR COM ENCARGOS COMPLEMENTARES	SEDI - SERVIÇOS DIVERSOS	H	0,1069000	27,35	2,92			
Composição Auxiliar	92800 SINAPI	CORTE E DOBRA DE AÇO CA-60, DIÂMETRO DE 5,0 MM. AF_06/2022	FUES - FUNDAÇÕES E ESTRUTURAS	KG	1,0000000	9,77	9,77			
Insumo	00039017 SINAPI	ESPACADOR / DISTANCIADOR CIRCULAR COM ENTRADA LATERAL, EM PLASTICO, PARA VERGALHAO "4,2 A 12,9" MM, COBRIMENTO 20 MM	Material	UN	1,1900000	0,20	0,23			
Insumo	00043132 SINAPI	ARAME RECOZIDO 16 BWG, D = 1,65 MM (0,016 KG/M) OU 18 BWG, D = 1,25 MM (0,01 KG/M)	Material	KG	0,0250000	19,08	0,47			
				MO sem LS =>	3,56	LS =>	0,00	MO com LS =>	3,56	
				Valor do BDI =>	4,51			Valor com BDI =>	18,29	
							Quant. =>	49,6400000	Preço Total =>	907,91
4.1.5	Código Banco	Descrição	Tipo	Und	Quant.	Valor Unit	Total			
Composição	103672 SINAPI	CONCRETAGEM DE PILARES, FCK = 25 MPA, COM USO DE BOMBA - LANÇAMENTO, ADENSAMENTO E ACABAMENTO. AF_02/2022_PS	FUES - FUNDAÇÕES E ESTRUTURAS	m²	1,0000000	632,31	632,31			
Composição Auxiliar	88262 SINAPI	CARPINTEIRO DE FORMAS COM ENCARGOS COMPLEMENTARES	SEDI - SERVIÇOS DIVERSOS	H	0,2240000	27,21	6,09			
Composição Auxiliar	88309 SINAPI	PEDREIRO COM ENCARGOS COMPLEMENTARES	SEDI - SERVIÇOS DIVERSOS	H	0,2240000	27,56	6,17			
Composição Auxiliar	88316 SINAPI	SERVENTE COM ENCARGOS COMPLEMENTARES	SEDI - SERVIÇOS DIVERSOS	H	1,3450000	21,71	29,19			
Composição Auxiliar	90586 SINAPI	VIBRADOR DE IMERSÃO, DIÂMETRO DE PONTEIRA 45MM, MOTOR ELÉTRICO TRIFÁSICO POTÊNCIA DE 2 CV - CHP DIURNO. AF_06/2015	CHOR - CUSTOS HORÁRIOS DE MÁQUINAS E EQUIPAMENTOS	CHP	0,0940000	1,08	0,10			
Composição Auxiliar	90587 SINAPI	VIBRADOR DE IMERSÃO, DIÂMETRO DE PONTEIRA 45MM, MOTOR ELÉTRICO TRIFÁSICO POTÊNCIA DE 2 CV - CHI DIURNO. AF_06/2015	CHOR - CUSTOS HORÁRIOS DE MÁQUINAS E EQUIPAMENTOS	CHI	0,1300000	0,40	0,05			
Insumo	00001527 SINAPI	CONCRETO USINADO BOMBEAVEL, CLASSE DE RESISTENCIA C25, BRITA 0 E 1, SLUMP = 100 +/- 20 MM, COM BOMBEAMENTO (DISPONIBILIZACAO DE BOMBA), SEM O LANÇAMENTO (NBR 8953)	Material	m³	1,1030000	535,55	590,71			
				MO sem LS =>	27,25	LS =>	0,00	MO com LS =>	27,25	
				Valor do BDI =>	207,08			Valor com BDI =>	839,39	
							Quant. =>	1,9600000	Preço Total =>	1.645,20
4.2	CONCRETO ARMADO - VIGAS									14.265,86
4.2.1	Código Banco	Descrição	Tipo	Und	Quant.	Valor Unit	Total			
Composição	92479 SINAPI	MONTAGEM E DESMONTAGEM DE FÔRMA DE VIGA, ESCORAMENTO COM GARFO DE MADEIRA, PÉ-DIREITO SIMPLES, EM CHAPA DE MADEIRA PLASTIFICADA, 18 UTILIZAÇÕES. AF_09/2020	FUES - FUNDAÇÕES E ESTRUTURAS	m²	1,0000000	74,74	74,74			
Composição Auxiliar	88239 SINAPI	AJUDANTE DE CARPINTEIRO COM ENCARGOS COMPLEMENTARES	SEDI - SERVIÇOS DIVERSOS	H	0,1090000	22,35	2,43			
Composição Auxiliar	88262 SINAPI	CARPINTEIRO DE FORMAS COM ENCARGOS COMPLEMENTARES	SEDI - SERVIÇOS DIVERSOS	H	0,5960000	27,21	16,21			
Composição Auxiliar	92266 SINAPI	FABRICAÇÃO DE FÔRMA PARA VIGAS, EM CHAPA DE MADEIRA COMPENSADA PLASTIFICADA, E = 18 MM. AF_09/2020	FUES - FUNDAÇÕES E ESTRUTURAS	m²	0,1050000	180,25	18,92			
Composição Auxiliar	92272 SINAPI	FABRICAÇÃO DE ESCORAS DE VIGA DO TIPO GARFO, EM MADEIRA. AF_09/2020	FUES - FUNDAÇÕES E ESTRUTURAS	M	0,6590000	44,97	29,63			
Insumo	00002692 SINAPI	DESMOLDANTE PROTETOR PARA FORMAS DE MADEIRA, DE BASE OLEOSA EMULSIONADA EM AGUA	Material	L	0,0040000	8,86	0,03			
Insumo	00006193 SINAPI	TABUA NÃO APARELHADA "2,5 X 20" CM, EM MACAPANDUBA/MASSARANDUBA, ANGELIM OU EQUIVALENTE DA REGIÃO - BRUTA	Material	M	0,3280000	19,59	6,42			
Insumo	00040304 SINAPI	PREGO DE AÇO POLIDO COM CABECA DUPLA 17 X 27 (2 1/2 X 11)	Material	KG	0,0490000	22,46	1,10			
				MO sem LS =>	18,73	LS =>	0,00	MO com LS =>	18,73	
				Valor do BDI =>	24,47			Valor com BDI =>	99,21	

Minha Empresa
CNPJ:

Quant. => 57,3800000 Preço Total => 5.692,66

4.2.2	Código Banco	Descrição	Tipo	Und	Quant.	Valor Unit	Total	
Composição	92761 SINAPI	ARMAÇÃO DE PILAR OU VIGA DE ESTRUTURA CONVENCIONAL DE CONCRETO ARMADO UTILIZANDO AÇO CA-50 DE 8,0 MM - MONTAGEM. AF_06/2022	FUES - FUNDAÇÕES E ESTRUTURAS	KG	1,0000000	12,12	12,12	
Composição Auxiliar	88238 SINAPI	AJUDANTE DE ARMADOR COM ENCARGOS COMPLEMENTARES	SEDI - SERVIÇOS DIVERSOS	H	0,0092000	22,43	0,20	
Composição Auxiliar	88245 SINAPI	ARMADOR COM ENCARGOS COMPLEMENTARES	SEDI - SERVIÇOS DIVERSOS	H	0,0561000	27,35	1,53	
Composição Auxiliar	92802 SINAPI	CORTE E DOBRA DE AÇO CA-50, DIÂMETRO DE 8,0 MM. AF_06/2022	FUES - FUNDAÇÕES E ESTRUTURAS	KG	1,0000000	9,78	9,78	
Insumo	00039017 SINAPI	ESPACADOR / DISTANCIADOR CIRCULAR COM ENTRADA LATERAL, EM PLASTICO, PARA VERGALHAO *4,2 A 12,5* MM, COBRIMENTO 20 MM	Material	UN	0,7430000	0,20	0,14	
Insumo	00043132 SINAPI	ARAME RECOZIDO 16 BWG, D = 1,65 MM (0,016 KG/M) OU 18 BWG, D = 1,25 MM (0,01 KG/M)	Material	KG	0,0250000	19,08	0,47	
			MO sem LS =>	1,55	LS =>	0,00	MO com LS =>	1,55
			Valor do BDI =>	3,96			Valor com BDI =>	16,08
					Quant. =>	107,7300000	Preço Total =>	1.732,29

4.2.3	Código Banco	Descrição	Tipo	Und	Quant.	Valor Unit	Total	
Composição	92762 SINAPI	ARMAÇÃO DE PILAR OU VIGA DE ESTRUTURA CONVENCIONAL DE CONCRETO ARMADO UTILIZANDO AÇO CA-50 DE 10,0 MM - MONTAGEM. AF_06/2022	FUES - FUNDAÇÕES E ESTRUTURAS	KG	1,0000000	10,80	10,80	
Composição Auxiliar	88238 SINAPI	AJUDANTE DE ARMADOR COM ENCARGOS COMPLEMENTARES	SEDI - SERVIÇOS DIVERSOS	H	0,0064000	22,43	0,14	
Composição Auxiliar	88245 SINAPI	ARMADOR COM ENCARGOS COMPLEMENTARES	SEDI - SERVIÇOS DIVERSOS	H	0,0392000	27,35	1,07	
Composição Auxiliar	92803 SINAPI	CORTE E DOBRA DE AÇO CA-50, DIÂMETRO DE 10,0 MM. AF_06/2022	FUES - FUNDAÇÕES E ESTRUTURAS	KG	1,0000000	9,02	9,02	
Insumo	00039017 SINAPI	ESPACADOR / DISTANCIADOR CIRCULAR COM ENTRADA LATERAL, EM PLASTICO, PARA VERGALHAO *4,2 A 12,5* MM, COBRIMENTO 20 MM	Material	UN	0,5430000	0,20	0,10	
Insumo	00043132 SINAPI	ARAME RECOZIDO 16 BWG, D = 1,65 MM (0,016 KG/M) OU 18 BWG, D = 1,25 MM (0,01 KG/M)	Material	KG	0,0250000	19,08	0,47	
			MO sem LS =>	1,03	LS =>	0,00	MO com LS =>	1,03
			Valor do BDI =>	3,53			Valor com BDI =>	14,33
					Quant. =>	54,0000000	Preço Total =>	773,82

4.2.4	Código Banco	Descrição	Tipo	Und	Quant.	Valor Unit	Total	
Composição	92759 SINAPI	ARMAÇÃO DE PILAR OU VIGA DE ESTRUTURA CONVENCIONAL DE CONCRETO ARMADO UTILIZANDO AÇO CA-60 DE 5,0 MM - MONTAGEM. AF_06/2022	FUES - FUNDAÇÕES E ESTRUTURAS	KG	1,0000000	13,78	13,78	
Composição Auxiliar	88238 SINAPI	AJUDANTE DE ARMADOR COM ENCARGOS COMPLEMENTARES	SEDI - SERVIÇOS DIVERSOS	H	0,0175000	22,43	0,39	
Composição Auxiliar	88245 SINAPI	ARMADOR COM ENCARGOS COMPLEMENTARES	SEDI - SERVIÇOS DIVERSOS	H	0,1069000	27,35	2,92	
Composição Auxiliar	92800 SINAPI	CORTE E DOBRA DE AÇO CA-60, DIÂMETRO DE 5,0 MM. AF_06/2022	FUES - FUNDAÇÕES E ESTRUTURAS	KG	1,0000000	9,77	9,77	
Insumo	00039017 SINAPI	ESPACADOR / DISTANCIADOR CIRCULAR COM ENTRADA LATERAL, EM PLASTICO, PARA VERGALHAO *4,2 A 12,5* MM, COBRIMENTO 20 MM	Material	UN	1,1900000	0,20	0,23	
Insumo	00043132 SINAPI	ARAME RECOZIDO 16 BWG, D = 1,65 MM (0,016 KG/M) OU 18 BWG, D = 1,25 MM (0,01 KG/M)	Material	KG	0,0250000	19,08	0,47	
			MO sem LS =>	3,56	LS =>	0,00	MO com LS =>	3,56
			Valor do BDI =>	4,51			Valor com BDI =>	18,29
					Quant. =>	59,6400000	Preço Total =>	1.090,81

4.2.5	Código Banco	Descrição	Tipo	Und	Quant.	Valor Unit	Total	
Composição	103683 SINAPI	CONCRETAGEM DE VIGAS E LAJES, FCK=25 MPA, PARA QUALQUER TIPO DE LAJE COM BALDES EM EDIFICAÇÃO DE MULTIPAVIMENTOS ATÉ 04 ANDARES - LANÇAMENTO, ADENSAMENTO E ACABAMENTO. AF_02/2022	FUES - FUNDAÇÕES E ESTRUTURAS	m²	1,0000000	1.229,06	1.229,06	
Composição Auxiliar	88262 SINAPI	CARPINTEIRO DE FORMAS COM ENCARGOS COMPLEMENTARES	SEDI - SERVIÇOS DIVERSOS	H	2,2860000	27,21	62,20	
Composição Auxiliar	88309 SINAPI	PEDREIRO COM ENCARGOS COMPLEMENTARES	SEDI - SERVIÇOS DIVERSOS	H	6,8570000	27,56	188,97	
Composição Auxiliar	88316 SINAPI	SERVENTE COM ENCARGOS COMPLEMENTARES	SEDI - SERVIÇOS DIVERSOS	H	16,0740000	21,71	348,96	
Composição Auxiliar	90586 SINAPI	VIBRADOR DE IMERSÃO, DIÂMETRO DE PONTEIRA 45MM, MOTOR ELÉTRICO TRIFÁSICO POTÊNCIA DE 2 CV - CHP DIURNO. AF_06/2015	CHOR - CUSTOS HORÁRIOS DE MÁQUINAS E EQUIPAMENTOS	CHP	1,8060000	1,08	1,95	
Composição Auxiliar	90587 SINAPI	VIBRADOR DE IMERSÃO, DIÂMETRO DE PONTEIRA 45MM, MOTOR ELÉTRICO TRIFÁSICO POTÊNCIA DE 2 CV - CHI DIURNO. AF_06/2015	CHOR - CUSTOS HORÁRIOS DE MÁQUINAS E EQUIPAMENTOS	CHI	0,4770000	0,40	0,19	
Insumo	00038408 SINAPI	CONCRETO USINADO BOMBEÁVEL, CLASSE DE RESISTENCIA C25, COM BRITA 0 E 1, SLUMP = 190 +/- 20 MM, EXCLUÍ SERVIÇO DE BOMBEAMENTO (NBR 8953)	Material	m³	1,1030000	568,26	626,79	
			MO sem LS =>	399,89	LS =>	0,00	MO com LS =>	399,89
			Valor do BDI =>	402,51			Valor com BDI =>	1.631,57
					Quant. =>	3,0500000	Preço Total =>	4.976,28

4.3	Código Banco	Descrição	Tipo	Und	Quant.	Valor Unit	Total
		CONCRETO ARMADO - LAJES DE FORRO					20.336,52
4.3.1	Código Banco	Descrição	Tipo	Und	Quant.	Valor Unit	Total
Composição	101964 SINAPI	LAJE PRÉ-MOLDADA UNIDIRECIONAL, BIAPOIADA, PARA FORRO, ENCHIMENTO EM CERÂMICA, VIGOTA CONVENCIONAL, ALTURA TOTAL DA LAJE (ENCHIMENTO+CAPA) = (8+3). AF_11/2020_PA	FUES - FUNDAÇÕES E ESTRUTURAS	m²	1,0000000	187,65	187,65
Composição Auxiliar	103674 SINAPI	CONCRETAGEM DE VIGAS E LAJES, FCK=25 MPA, PARA LAJES PREMOLDADAS COM USO DE BOMBA - LANÇAMENTO, ADENSAMENTO E ACABAMENTO. AF_02/2022 PS	FUES - FUNDAÇÕES E ESTRUTURAS	m³	0,0440000	652,74	28,72
Composição Auxiliar	88262 SINAPI	CARPINTEIRO DE FORMAS COM ENCARGOS COMPLEMENTARES	SEDI - SERVIÇOS DIVERSOS	H	0,5010000	27,21	13,63
Composição Auxiliar	88316 SINAPI	SERVENTE COM ENCARGOS COMPLEMENTARES	SEDI - SERVIÇOS DIVERSOS	H	0,3540000	21,71	7,68
Composição Auxiliar	92773 SINAPI	FABRICAÇÃO DE ESCORAS DO TIPO PONTALETE, EM MADEIRA, PARA DIREITO SIMPLES. AF_09/2020	FUES - FUNDAÇÕES E ESTRUTURAS	M	0,9700000	18,60	18,04
Composição Auxiliar	92767 SINAPI	ARMAÇÃO DE LAJE DE ESTRUTURA CONVENCIONAL DE CONCRETO ARMADO UTILIZANDO AÇO CA-60 DE 4,2 MM - MONTAGEM. AF_06/2022	FUES - FUNDAÇÕES E ESTRUTURAS	KG	0,9910000	15,16	15,02
Insumo	00003736 SINAPI	LAJE PRÉ-MOLDADA CONVENCIONAL (LAJOTAS + VIGOTAS) PARA FORRO, UNIDIRECIONAL, SOBRECARGA DE 100 KG/M², VAO ATE 4,00 M (SEM COLO CAÇAO)	Material	m²	1,0000000	67,04	67,04
Insumo	00006193 SINAPI	TABUA NAO APARELHADA *2,5 X 20* CM, EM MACARANDUBA/MASSARANDUBA, ANGILOM OU EQUIVALENTE DA REGIAO - BRUTA	Material	M	1,8700000	19,59	36,63

Minha Empresa
CNPJ:

Insumo	00040304	SINAPI	PREGO DE ACO POLIDO COM CABECA DUPLA 17 X 27 (2 1/2 X 11)	Material	KG	0,0400000	22,46	0,89
				MO sem LS =>		23,35	0,00	23,35
				Valor do BDI =>		61,45	Valor com BDI =>	249,10
				Quant. =>		81,6400000	Preço Total =>	20.336,52
4.4			CONCRETO ARMADO - VERGAS E CONTRAVERGAS					2.061,20
4.4.1	Código Banco	Descrição	Tipo	Und	Quant.	Valor Unit	Total	
Composição	93184 SINAPI	VERGA PRÉ-MOLDADA PARA PORTAS COM ATÉ 1,5 M DE VÃO. AF_03/2016	FUES - FUNDAÇÕES E ESTRUTURAS	M	1,0000000	37,04	37,04	
Composição Auxiliar	87294 SINAPI	ARGAMASSA TRAÇO 1:2:9 (EM VOLUME DE CIMENTO, CAL E AREIA MÉDIA ÚMIDA) PARA EMBOÇO/MASSA ÚNICA/ASSENTAMENTO DE ALVENARIA DE VEDAÇÃO, PREPARO MECÂNICO COM BETONEIRA 600 L. AF_08/2019	SEDI - SERVIÇOS DIVERSOS	m²	0,0019000	485,73	0,92	
Composição Auxiliar	88309 SINAPI	PEDREIRO COM ENCARGOS COMPLEMENTARES	SEDI - SERVIÇOS DIVERSOS	H	0,0940000	27,56	2,59	
Composição Auxiliar	88316 SINAPI	SERVEnte COM ENCARGOS COMPLEMENTARES	SEDI - SERVIÇOS DIVERSOS	H	0,1070000	21,71	2,32	
Composição Auxiliar	92270 SINAPI	FABRICAÇÃO DE FÓRMA PARA VIGAS, COM MADEIRA SERRADA, E = 25 MM. AF_09/2020	FUES - FUNDAÇÕES E ESTRUTURAS	m²	0,1220000	179,02	21,84	
Composição Auxiliar	92800 SINAPI	CORTE E DOBRA DE AÇO CA-60, DIÂMETRO DE 5,0 MM. AF_06/2022	FUES - FUNDAÇÕES E ESTRUTURAS	KG	0,3080000	9,77	3,00	
Composição Auxiliar	94970 SINAPI	CONCRETO FCK = 20MPa, TRAÇO 1,2:7:3 (EM MASSA SECA DE CIMENTO/AREIA MÉDIA/BRITA 1) - PREPARO MECÂNICO COM BETONEIRA 600 L. AF_05/2021	FUES - FUNDAÇÕES E ESTRUTURAS	m³	0,0120000	427,56	5,13	
Insumo	00002692	SINAPI	DESMOLDANTE PROTETOR PARA FORMAS DE MADEIRA, DE BASE OLEOSA EMULSIONADA EM AGUA	Material	L	0,0050000	8,86	0,04
Insumo	00039017	SINAPI	ESPACADOR / DISTANCIADOR CIRCULAR COM ENTRADA LATERAL, EM PLÁSTICO, PARA VERGALHAO 4,2 A 12,5 MM, COBRIMENTO 20 MM	Material	UN	6,0000000	0,20	1,20
				MO sem LS =>		7,25	0,00	7,25
				Valor do BDI =>		12,13	Valor com BDI =>	49,17
				Quant. =>		41,9200000	Preço Total =>	2.061,20
5			SISTEMAS DE VEDAÇÃO VERTICAL					32.712,35
5.1			ALVENARIA DE VEDAÇÃO					30.435,17
5.1.1	Código Banco	Descrição	Tipo	Und	Quant.	Valor Unit	Total	
Composição	103333 SINAPI	ALVENARIA DE VEDAÇÃO DE BLOCOS CERÂMICOS FURADOS NA HORIZONTAL DE 9X14X19 CM (ESPESSURA 9 CM) E ARGAMASSA DE ASSENTAMENTO COM PREPARO MANUAL. AF_12/2021	PARE - PAREDES/PANEIS	m²	1,0000000	119,71	119,71	
Composição Auxiliar	87369 SINAPI	ARGAMASSA TRAÇO 1:2:8 (EM VOLUME DE CIMENTO, CAL E AREIA MÉDIA ÚMIDA) PARA EMBOÇO/MASSA ÚNICA/ASSENTAMENTO DE ALVENARIA DE VEDAÇÃO, PREPARO MANUAL. AF_08/2019	SEDI - SERVIÇOS DIVERSOS	m²	0,0105000	643,82	6,76	
Composição Auxiliar	88309 SINAPI	PEDREIRO COM ENCARGOS COMPLEMENTARES	SEDI - SERVIÇOS DIVERSOS	H	2,2000000	27,56	60,63	
Composição Auxiliar	88316 SINAPI	SERVEnte COM ENCARGOS COMPLEMENTARES	SEDI - SERVIÇOS DIVERSOS	H	1,1000000	21,71	23,88	
Insumo	00007267	SINAPI	BLOCO CERÂMICO / TIJOLO VAZADO PARA ALVENARIA DE VEDAÇÃO, 6 FUROS NA HORIZONTAL, 9 X 14 X 19 CM (L X A X C)	Material	UN	37,7400000	0,71	26,79
Insumo	00034557	SINAPI	TELA DE AÇO SOLDADA GALVANIZADA/ZINCADA PARA ALVENARIA, FIO D = *1,20 A 1,70* MM, MALHA 15 X 15 MM, (C X L) *50 X 7,5* CM	Material	M	0,5800000	2,42	1,40
Insumo	00037395	SINAPI	PINO DE AÇO COM FURO, HASTE = 27 MM (AÇO DIRETA)	Material	CENTO	0,0069000	37,29	0,25
				MO sem LS =>		59,74	0,00	59,74
				Valor do BDI =>		39,20	Valor com BDI =>	158,91
				Quant. =>		184,4500000	Preço Total =>	29.310,94
5.1.2	Código Banco	Descrição	Tipo	Und	Quant.	Valor Unit	Total	
Composição	93202 SINAPI	FIXAÇÃO (ENCUNHAMENTO) DE ALVENARIA DE VEDAÇÃO COM TIJOLO MACIÇO. AF_03/2016	FUES - FUNDAÇÕES E ESTRUTURAS	M	1,0000000	26,89	26,89	
Composição Auxiliar	87294 SINAPI	ARGAMASSA TRAÇO 1:2:9 (EM VOLUME DE CIMENTO, CAL E AREIA MÉDIA ÚMIDA) PARA EMBOÇO/MASSA ÚNICA/ASSENTAMENTO DE ALVENARIA DE VEDAÇÃO, PREPARO MECÂNICO COM BETONEIRA 600 L. AF_08/2019	SEDI - SERVIÇOS DIVERSOS	m²	0,0052000	485,73	2,52	
Composição Auxiliar	88309 SINAPI	PEDREIRO COM ENCARGOS COMPLEMENTARES	SEDI - SERVIÇOS DIVERSOS	H	0,5290000	27,56	14,57	
Composição Auxiliar	88316 SINAPI	SERVEnte COM ENCARGOS COMPLEMENTARES	SEDI - SERVIÇOS DIVERSOS	H	0,1060000	21,71	2,30	
Insumo	00007258	SINAPI	TIJOLO CERÂMICO MACIÇO COMUM *5 X 10 X 20* CM (L X A X C)	Material	UN	11,2000000	0,67	7,50
				MO sem LS =>		12,13	0,00	12,13
				Valor do BDI =>		8,80	Valor com BDI =>	35,69
				Quant. =>		31,5000000	Preço Total =>	1.124,23
5.2			ALVENARIA PARA BANCADAS (1/2 PAREDE E SÓCULOS)					370,26
5.2.1	Código Banco	Descrição	Tipo	Und	Quant.	Valor Unit	Total	
Composição	103333 SINAPI	ALVENARIA DE VEDAÇÃO DE BLOCOS CERÂMICOS FURADOS NA HORIZONTAL DE 9X14X19 CM (ESPESSURA 9 CM) E ARGAMASSA DE ASSENTAMENTO COM PREPARO MANUAL. AF_12/2021	PARE - PAREDES/PANEIS	m²	1,0000000	119,71	119,71	
Composição Auxiliar	87369 SINAPI	ARGAMASSA TRAÇO 1:2:8 (EM VOLUME DE CIMENTO, CAL E AREIA MÉDIA ÚMIDA) PARA EMBOÇO/MASSA ÚNICA/ASSENTAMENTO DE ALVENARIA DE VEDAÇÃO, PREPARO MANUAL. AF_08/2019	SEDI - SERVIÇOS DIVERSOS	m²	0,0105000	643,82	6,76	
Composição Auxiliar	88309 SINAPI	PEDREIRO COM ENCARGOS COMPLEMENTARES	SEDI - SERVIÇOS DIVERSOS	H	2,2000000	27,56	60,63	
Composição Auxiliar	88316 SINAPI	SERVEnte COM ENCARGOS COMPLEMENTARES	SEDI - SERVIÇOS DIVERSOS	H	1,1000000	21,71	23,88	
Insumo	00007267	SINAPI	BLOCO CERÂMICO / TIJOLO VAZADO PARA ALVENARIA DE VEDAÇÃO, 6 FUROS NA HORIZONTAL, 9 X 14 X 19 CM (L X A X C)	Material	UN	37,7400000	0,71	26,79
Insumo	00034557	SINAPI	TELA DE AÇO SOLDADA GALVANIZADA/ZINCADA PARA ALVENARIA, FIO D = *1,20 A 1,70* MM, MALHA 15 X 15 MM, (C X L) *50 X 7,5* CM	Material	M	0,5800000	2,42	1,40
Insumo	00037395	SINAPI	PINO DE AÇO COM FURO, HASTE = 27 MM (AÇO DIRETA)	Material	CENTO	0,0069000	37,29	0,25
				MO sem LS =>		59,74	0,00	59,74
				Valor do BDI =>		39,20	Valor com BDI =>	158,91
				Quant. =>		2,3300000	Preço Total =>	370,26

Minha Empresa
CNPJ:

5.3 ALVENARIA PARA EMPENAS								1.906,92	
5.3.1	Código	Banco	Descrição	Tipo	Und	Quant.	Valor Unit	Total	
Composição	103333	SINAPI	ALVENARIA DE VEDAÇÃO DE BLOCOS CERÂMICOS FURADOS NA HORIZONTAL DE 9X14X19 CM (ESPESSURA 9 CM) E ARGAMASSA DE ASSENTAMENTO COM PREPARO MANUAL. AF_12/2021	PARE - PAREDES/PAINÉIS	m²	1,0000000	119,71	119,71	
Composição Auxiliar	87369	SINAPI	ARGAMASSA TRAÇO 1:2:8 (EM VOLUME DE CIMENTO, CAL E AREIA MÉDIA ÚMIDA) PARA EMBOÇO/MASSA ÚNICA/ASSENTAMENTO DE ALVENARIA DE VEDAÇÃO, PREPARO MANU. AF_08/2019	SEDI - SERVIÇOS DIVERSOS	m²	0,0105000	643,82	6,76	
Composição Auxiliar	88309	SINAPI	PEDREIRO COM ENCARGOS COMPLEMENTARES	SEDI - SERVIÇOS DIVERSOS	H	2,2000000	27,56	60,63	
Composição Auxiliar	88316	SINAPI	SERVENTE COM ENCARGOS COMPLEMENTARES	SEDI - SERVIÇOS DIVERSOS	H	1,1000000	21,71	23,88	
Composição Auxiliar	00007267	SINAPI	BLOCO CERÂMICO / TIJOLO VAZADO PARA ALVENARIA DE VEDAÇÃO, 6 FURO NA HORIZONTAL, 9 X 14 X 19 CM (L X A X C)	Material	UN	37,7400000	0,71	26,79	
Insumo	00034557	SINAPI	TELA DE AÇO SOLDADA GALVANIZADA/ZINCADA PARA ALVENARIA, FIO D = *1,20 A 1,70* MM, MALHA 15 X 15 MM, (C X L) *50 X 7,5* CM	Material	M	0,5800000	2,42	1,40	
Insumo	00037395	SINAPI	PINO DE AÇO COM FURO, HASTE = 27 MM (AÇAO DIRETA)	Material	CENTO	0,0069000	37,29	0,25	
				MO sem LS =>	59,74	LS =>	0,00	MO com LS =>	59,74
				Valor do BDI =>	39,20			Valor com BDI =>	158,91
						Quant. =>	12,0000000	Preço Total =>	1.906,92
6 ESQUADRIAS								21.621,57	
6.1 PORTAS DE MADEIRA								6.223,42	
6.1.1	Código	Banco	Descrição	Tipo	Und	Quant.	Valor Unit	Total	
Composição	90843	SINAPI	KIT DE PORTA DE MADEIRA PARA PINTURA, SEMI-LOCA (LEVE OU MÉDIA), PADRÃO MÉDIO, 80X210CM, ESPESSURA DE 3,5CM, ITENS INCLUSOS: DOBRADIÇAS, MONTAGEM E INSTALAÇÃO DO BATENTE, FECHADURA COM EXECUÇÃO DO FURO - FORNECIMENTO E INSTALAÇÃO. AF_12/2019	ESQV - ESQUADRIAS/FERRAGENS/VDR OS	UN	1,0000000	933,79	933,79	
Composição Auxiliar	100659	SINAPI	ALIZAR DE 5X1,5CM PARA PORTA FIXADO COM PREGOS, PADRÃO MÉDIO - FORNECIMENTO E INSTALAÇÃO. AF_12/2019	ESQV - ESQUADRIAS/FERRAGENS/VDR OS	M	10,0000000	10,26	102,60	
Composição Auxiliar	90806	SINAPI	BATENTE PARA PORTA DE MADEIRA, FIXAÇÃO COM ARGAMASSA, PADRÃO MÉDIO - FORNECIMENTO E INSTALAÇÃO. AF_12/2019	ESQV - ESQUADRIAS/FERRAGENS/VDR OS	UN	1,0000000	375,22	375,22	
Composição Auxiliar	90822	SINAPI	PORTA DE MADEIRA PARA PINTURA, SEMI-LOCA (LEVE OU MÉDIA), 80X210CM, ESPESSURA DE 3,5CM, INCLUSO DOBRADIÇAS - FORNECIMENTO E INSTALAÇÃO. AF_12/2019	ESQV - ESQUADRIAS/FERRAGENS/VDR OS	UN	1,0000000	281,50	281,50	
Composição Auxiliar	90830	SINAPI	FECHADURA DE EMBUTIR COM CILINDRO, EXTERNA, COMPLETA, ACABAMENTO PADRÃO MÉDIO, INCLUSO EXECUÇÃO DE FURO - FORNECIMENTO E INSTALAÇÃO. AF_12/2019	ESQV - ESQUADRIAS/FERRAGENS/VDR OS	UN	1,0000000	174,47	174,47	
				MO sem LS =>	203,60	LS =>	0,00	MO com LS =>	203,60
				Valor do BDI =>	305,81			Valor com BDI =>	1.239,60
						Quant. =>	2,0000000	Preço Total =>	2.479,20
6.1.2	Código	Banco	Descrição	Tipo	Und	Quant.	Valor Unit	Total	
Composição	90843	SINAPI	KIT DE PORTA DE MADEIRA PARA PINTURA, SEMI-LOCA (LEVE OU MÉDIA), PADRÃO MÉDIO, 80X210CM, ESPESSURA DE 3,5CM, ITENS INCLUSOS: DOBRADIÇAS, MONTAGEM E INSTALAÇÃO DO BATENTE, FECHADURA COM EXECUÇÃO DO FURO - FORNECIMENTO E INSTALAÇÃO. AF_12/2019	ESQV - ESQUADRIAS/FERRAGENS/VDR OS	UN	1,0000000	933,79	933,79	
Composição Auxiliar	100659	SINAPI	ALIZAR DE 5X1,5CM PARA PORTA FIXADO COM PREGOS, PADRÃO MÉDIO - FORNECIMENTO E INSTALAÇÃO. AF_12/2019	ESQV - ESQUADRIAS/FERRAGENS/VDR OS	M	10,0000000	10,26	102,60	
Composição Auxiliar	90806	SINAPI	BATENTE PARA PORTA DE MADEIRA, FIXAÇÃO COM ARGAMASSA, PADRÃO MÉDIO - FORNECIMENTO E INSTALAÇÃO. AF_12/2019	ESQV - ESQUADRIAS/FERRAGENS/VDR OS	UN	1,0000000	375,22	375,22	
Composição Auxiliar	90822	SINAPI	PORTA DE MADEIRA PARA PINTURA, SEMI-LOCA (LEVE OU MÉDIA), 80X210CM, ESPESSURA DE 3,5CM, INCLUSO DOBRADIÇAS - FORNECIMENTO E INSTALAÇÃO. AF_12/2019	ESQV - ESQUADRIAS/FERRAGENS/VDR OS	UN	1,0000000	281,50	281,50	
Composição Auxiliar	90830	SINAPI	FECHADURA DE EMBUTIR COM CILINDRO, EXTERNA, COMPLETA, ACABAMENTO PADRÃO MÉDIO, INCLUSO EXECUÇÃO DE FURO - FORNECIMENTO E INSTALAÇÃO. AF_12/2019	ESQV - ESQUADRIAS/FERRAGENS/VDR OS	UN	1,0000000	174,47	174,47	
				MO sem LS =>	203,60	LS =>	0,00	MO com LS =>	203,60
				Valor do BDI =>	305,81			Valor com BDI =>	1.239,60
						Quant. =>	2,0000000	Preço Total =>	2.479,20
6.1.3	Código	Banco	Descrição	Tipo	Und	Quant.	Valor Unit	Total	
Composição	8029	ORSE	Porta em madeira lei (ipê), lisa, semi-ôca, 80 x 210cm, com visor de vidro 6mm (60x40cm), inclusive batentes e ferragens	Esquadrias de Madeira	un	1,0000000	952,94	952,94	
Composição Auxiliar	10549	ORSE	Encargos Complementares - Servente	Provisórios	h	4,7500000	3,45	16,38	
Composição Auxiliar	10551	ORSE	Encargos Complementares - Carpinteiro	Provisórios	h	4,7500000	3,35	15,91	
Composição Auxiliar	1903	ORSE	Argamassa cimento e areia traço 1:1 (1:3) - 1 saco cimento 50kg / 3 padiolas areia dim. 0,35 x 0,45 x 0,23 m - Confeção mecânica e transporte	Argamassas	m³	0,0100000	492,83	4,92	
Insumo	2429	ORSE	Vidro liso transparente e incolor, e= 4mm	Serviços	m²	0,2400000	138,69	33,28	
Insumo	5015	ORSE	Batente (caixão) em madeira lei L=14cm (90x220cm), completo c/02 jogos alizar	Material	cj	1,0000000	224,21	224,21	
Insumo	7966	ORSE	Porta em madeira compensada canela, 80 x 210cm, lisa, semi-oca, c/visor 0,16m², inclusive vidro 4mm	Material	un	1,0000000	338,96	338,96	
Insumo	9249	ORSE	Dobradilha latão cromado 3 1/2" x 3", com anéis, c/parafusos	Material	un	3,0000000	31,75	95,25	
Insumo	00001213	SINAPI	CARPINTEIRO DE FORMAS (HORISTA)	Mão de Obra	H	4,7500000	19,07	90,58	
Insumo	00003080	SINAPI	FECHADURA ESPELHO PARA PORTA EXTERNA, EM AÇO INOX (MAQUINA TESTA E CONTRA-TESTA) E EM ZAMÁO (MACANETA, LINGUETA E TRINCOS) COM ACABAMENTO CROMADO, MÁQUINA DE 40 MM, INCLUINDO CHAVE TIPO CILINDRO	Material	CJ	1,0000000	69,35	69,35	
Insumo	00005075	SINAPI	PREGO DE AÇO POLIDO COM CABECA 18 X 30 (2,3/4 X 10)	Material	KG	0,0040000	18,20	0,07	
Insumo	00006111	SINAPI	SERVENTE DE OBRAS (HORISTA)	Mão de Obra	H	4,7500000	13,48	64,03	
				MO sem LS =>	155,14	LS =>	0,00	MO com LS =>	155,14
				Valor do BDI =>	312,08			Valor com BDI =>	1.265,02
						Quant. =>	1,0000000	Preço Total =>	1.265,02

Minha Empresa
CNPJ:

6.2		FERRAGENS E ACESSÓRIOS						796,52	
6.2.1	Código Banco	Descrição	Tipo	Und	Quant.	Valor Unit	Total		
Composição	100874 SINAPI	PUXADOR PARA PCD, FIXADO NA PORTA - FORNECIMENTO E INSTALAÇÃO. AF. 01/2020	INHÍ - INSTALAÇÕES HIDROS SANITARIAS	UN	1,0000000	300,01	300,01		
Composição Auxiliar	88267 SINAPI	ENCANADOR OU BOMBEIRO HIDRÁULICO COM ENCARGOS COMPLEMENTARES	SEDI - SERVIÇOS DIVERSOS	H	0,9485000	26,85	25,46		
Composição Auxiliar	88316 SINAPI	SERVE/ENTE COM ENCARGOS COMPLEMENTARES	SEDI - SERVIÇOS DIVERSOS	H	0,2988000	21,71	6,48		
Insumo	00004351 SINAPI	PARAFUSO NIQUELADO 3 1/2" COM ACABAMENTO CROMADO PARA FIXAR PEÇA SANITARIA, INCLUI PORCA CEGA, ARRUELA E BUCHA DE NYLON TAMANHO S-8	Material	UN	6,0000000	15,39	92,34		
Insumo	00036204 SINAPI	BARRA DE APOIO RETA, EM ACO INOX POLIDO, COMPRIMENTO 60CM, DIAMETRO MINIMO 3 CM	Material	UN	1,0000000	175,73	175,73		
				MO sem LS =>	22,57	LS =>	0,00	MO com LS =>	22,57
				Valor do BDI =>	98,25	Quant. =>	2,0000000	Preço Total =>	398,26
									796,52
6.3		PORTAS DE ALUMINIO						918,89	
6.3.1	Código Banco	Descrição	Tipo	Und	Quant.	Valor Unit	Total		
Composição	112303 SBC	PORTA DE ALUMINIO PRETO 80x210 POSTIGO HOME REF. HOP007001	ESQUADRIAS DE ALUMINIO	UN	1,0000000	692,20	692,20		
Composição Auxiliar	88251 SINAPI	AUXILIAR DE SERRALHEIRO COM ENCARGOS COMPLEMENTARES	SEDI - SERVIÇOS DIVERSOS	H	2,3660000	22,43	53,06		
Composição Auxiliar	88315 SINAPI	SERRALHEIRO COM ENCARGOS COMPLEMENTARES	SEDI - SERVIÇOS DIVERSOS	H	2,3660000	27,35	64,71		
Insumo	000050 SBC	CIMENTO PORTLAND CP III 32RS NBR 11578 (quilo)	Material	KG	2,4000000	0,71	1,70		
Insumo	000100 SBC	AREIA GROSSA LAVADA	Material	m³	0,0060000	65,57	0,39		
Insumo	004140 SBC	PORTA ALUMINIO C28 ABRIR 1 FOLHA 0,80x2,10m	Material	UN	1,0000000	572,34	572,34		
				MO sem LS =>	79,78	LS =>	0,00	MO com LS =>	79,78
				Valor do BDI =>	226,69	Quant. =>	1,0000000	Preço Total =>	918,89
6.4		JANELAS DE ALUMINIO						13.156,28	
6.4.1	Código Banco	Descrição	Tipo	Und	Quant.	Valor Unit	Total		
Composição	94569 SINAPI	JANELA DE ALUMINIO TIPO MAXIM-AR, COM VIDROS, BATEENTE E FERRAGENS, EXCLUSIVELY ALIZAR, ACABAMENTO E CONTRAMARCO. FORNECIMENTO E INSTALACAO. AF. 12/2019	ESQV - ESQUADRIAS/FERRAGENS/VDR OS	m²	1,0000000	699,40	699,40		
Composição Auxiliar	88309 SINAPI	PEDREIRO COM ENCARGOS COMPLEMENTARES	SEDI - SERVIÇOS DIVERSOS	H	1,7070000	27,56	47,04		
Composição Auxiliar	88316 SINAPI	SERVE/ENTE COM ENCARGOS COMPLEMENTARES	SEDI - SERVIÇOS DIVERSOS	H	0,8530000	21,71	18,51		
Insumo	00004377 SINAPI	PARAFUSO DE ACO ZINCADO COM ROSCA SOBERBA, CABECA CHATA E FENDA SIMPLES, DIAMETRO 4,2 MM, COMPRIMENTO * 32 * MM	Material	UN	24,4000000	0,17	4,14		
Insumo	00034381 SINAPI	JANELA MAXIM AR, EM ALUMINIO PERFIL 25, 60 X 80 CM (A X L), ACABAMENTO BRANCO OU BRILHANTE, BATEENTE DE 4 A 5 CM, COM VIDRO 4 MM, SEM GUARNICAO/ALIZAR	Material	UN	2,0833000	284,79	593,30		
Insumo	00039961 SINAPI	SILICONE ACETICO USO GERAL INCOLOR 280 G	Material	UN	1,2467000	29,21	36,41		
				MO sem LS =>	45,10	LS =>	0,00	MO com LS =>	45,10
				Valor do BDI =>	229,05	Quant. =>	0,8000000	Preço Total =>	928,45
									742,76
6.4.2		JANELAS DE ALUMINIO						13.156,28	
6.4.2	Código Banco	Descrição	Tipo	Und	Quant.	Valor Unit	Total		
Composição	94569 SINAPI	JANELA DE ALUMINIO TIPO MAXIM-AR, COM VIDROS, BATEENTE E FERRAGENS, EXCLUSIVELY ALIZAR, ACABAMENTO E CONTRAMARCO. FORNECIMENTO E INSTALACAO. AF. 12/2019	ESQV - ESQUADRIAS/FERRAGENS/VDR OS	m²	1,0000000	699,40	699,40		
Composição Auxiliar	88309 SINAPI	PEDREIRO COM ENCARGOS COMPLEMENTARES	SEDI - SERVIÇOS DIVERSOS	H	1,7070000	27,56	47,04		
Composição Auxiliar	88316 SINAPI	SERVE/ENTE COM ENCARGOS COMPLEMENTARES	SEDI - SERVIÇOS DIVERSOS	H	0,8530000	21,71	18,51		
Insumo	00004377 SINAPI	PARAFUSO DE ACO ZINCADO COM ROSCA SOBERBA, CABECA CHATA E FENDA SIMPLES, DIAMETRO 4,2 MM, COMPRIMENTO * 32 * MM	Material	UN	24,4000000	0,17	4,14		
Insumo	00034381 SINAPI	JANELA MAXIM AR, EM ALUMINIO PERFIL 25, 60 X 80 CM (A X L), ACABAMENTO BRANCO OU BRILHANTE, BATEENTE DE 4 A 5 CM, COM VIDRO 4 MM, SEM GUARNICAO/ALIZAR	Material	UN	2,0833000	284,79	593,30		
Insumo	00039961 SINAPI	SILICONE ACETICO USO GERAL INCOLOR 280 G	Material	UN	1,2467000	29,21	36,41		
				MO sem LS =>	45,10	LS =>	0,00	MO com LS =>	45,10
				Valor do BDI =>	229,05	Quant. =>	12,1000000	Preço Total =>	928,45
									11.234,24
6.4.3		JANELAS DE ALUMINIO						361,94	
6.4.3	Código Banco	Descrição	Tipo	Und	Quant.	Valor Unit	Total		
Composição	94570 SINAPI	JANELA DE ALUMINIO DE CORRER COM 2 FOLHAS PARA VIDROS, COM VIDROS, BATEENTE, ACABAMENTO COM ACETATO OU BRILHANTE E FERRAGENS, EXCLUSIVELY ALIZAR E CONTRAMARCO. FORNECIMENTO E INSTALACAO. AF. 12/2019	ESQV - ESQUADRIAS/FERRAGENS/VDR OS	m²	1,0000000	361,94	361,94		
Composição Auxiliar	88309 SINAPI	PEDREIRO COM ENCARGOS COMPLEMENTARES	SEDI - SERVIÇOS DIVERSOS	H	0,5190000	27,56	14,30		
Composição Auxiliar	88316 SINAPI	SERVE/ENTE COM ENCARGOS COMPLEMENTARES	SEDI - SERVIÇOS DIVERSOS	H	0,2590000	21,71	5,62		
Insumo	00004377 SINAPI	PARAFUSO DE ACO ZINCADO COM ROSCA SOBERBA, CABECA CHATA E FENDA SIMPLES, DIAMETRO 4,2 MM, COMPRIMENTO * 32 * MM	Material	UN	9,2000000	0,17	1,56		
Insumo	00036896 SINAPI	JANELA DE CORRER, EM ALUMINIO PERFIL 25, 100 X 120 CM (A X L), 2 FLS MOVEIS, SEM BANDEIRA, ACABAMENTO BRANCO OU BRILHANTE, BATEENTE DE 6 A 7 CM, COM VIDRO 4 MM, SEM GUARNICAO	Material	UN	0,8333000	386,73	322,26		
Insumo	00039961 SINAPI	SILICONE ACETICO USO GERAL INCOLOR 280 G	Material	UN	0,6233000	29,21	18,20		
				MO sem LS =>	13,70	LS =>	0,00	MO com LS =>	13,70
				Valor do BDI =>	118,53	Quant. =>	2,0000000	Preço Total =>	480,47
									960,94
6.4.4		ENCARGOS COMPLEMENTARES						2,76	
6.4.4	Código Banco	Descrição	Tipo	Und	Quant.	Valor Unit	Total		
Composição	8970 ORSE	Tela de nylon tipo mosquiteiro com moldura em aluminio anodizado natural	Esquadrias de Alumínio	m²	1,0000000	82,24	82,24		
Composição Auxiliar	10549 ORSE	Encargos Complementares - Servente	Provisórios	h	0,8000000	3,45	2,76		
Composição Auxiliar	10551 ORSE	Encargos Complementares - Carpinteiro	Provisórios	h	0,8000000	3,35	2,68		

Minha Empresa
CNPJ:

Insumo	00004408	SINAPI	RIPA NAO APARELHADA, *1,5 X 5* CM, EM MACARANDUBA/MASSARANDUBA, ANGELIM OU EQUIVALENTE DA REGIAO - BRUTA	Material	M	3,3130000	2,64	8,74
Insumo	00004425	SINAPI	VIGA NAO APARELHADA *6 X 12* CM, EM MACARANDUBA/MASSARANDUBA, ANGELIM OU EQUIVALENTE DA REGIAO - BRUTA	Material	M	0,6630000	29,34	19,45
Insumo	00004430	SINAPI	CAIBRO NAO APARELHADO *5 X 6* CM, EM MACARANDUBA/MASSARANDUBA, ANGELIM OU EQUIVALENTE DA REGIAO - BRUTA	Material	M	1,9760000	13,87	27,40
Insumo	00020247	SINAPI	PREGO DE ACO POLIDO COM CABECA 15 X 15 (1 1/4 X 13)	Material	KG	0,0700000	20,15	1,41
Insumo	00039027	SINAPI	PREGO DE ACO POLIDO COM CABECA 19 X 36 (3 1/4 X 9)	Material	KG	0,0500000	18,18	0,90
Insumo	00040568	SINAPI	PREGO DE ACO POLIDO COM CABECA 22 X 48 (4 1/4 X 5)	Material	KG	0,0300000	18,34	0,55
				MO sem LS =>		20,95		20,95
				Valor do BDI =>		29,17		118,25
				Quant. =>		159,3500000	Preço Total =>	18.843,13

7.4	Código	Banco	Descrição	Tipo	Und	Quant.	Valor Unit	Total
Composição	102203	SINAPI	PINTURA VERNIZ (INCOLOR) ALQUÍDICO EM MADEIRA, USO INTERNO E EXTERNO, 1 DEMÃO. AF_01/2021	PINT - PINTURAS	m²	1,0000000	10,60	10,60
Composição Auxiliar	88310	SINAPI	PINTOR COM ENCARGOS COMPLEMENTARES	SEDI - SERVIÇOS DIVERSOS	H	0,2359000	29,93	7,06
Insumo	00005318	SINAPI	DILUENTE AGUARRAS	Material	L	0,0135000	20,34	0,27
Insumo	00010481	SINAPI	VERNIZ MARÍTIMO PREMIUM PARA MADEIRA, COM FILTRO SOLAR, BRILHANTE, USO INTERNO E EXTERNO	Material	L	0,0902000	36,35	3,27
				MO sem LS =>		4,81		4,81
				Valor do BDI =>		3,47		14,07
				Quant. =>		201,4000000	Preço Total =>	2.833,69

7.5	Código	Banco	Descrição	Tipo	Und	Quant.	Valor Unit	Total
Composição	94441	SINAPI	TELHAMENTO COM TELHA CERÂMICA DE ENCAIXE, TIPO FRANCESA, COM MAIS DE 2 ÁGUAS, INCLUSO TRANSPORTE VERTICAL. AF_07/2019	COBE - COBERTURA	m²	1,0000000	30,93	30,93
Composição Auxiliar	88316	SINAPI	SERVENTE COM ENCARGOS COMPLEMENTARES	SEDI - SERVIÇOS DIVERSOS	H	0,3250000	21,71	7,05
Composição Auxiliar	88323	SINAPI	TELHADISTA COM ENCARGOS COMPLEMENTARES	SEDI - SERVIÇOS DIVERSOS	H	0,1530000	26,98	4,12
Composição Auxiliar	93281	SINAPI	GUINCHO ELÉTRICO DE COLUNA, CAPACIDADE 400 KG, COM MOTO FREIO, MOTOR TRIFÁSICO DE 1,25 CV - CHP DIURNO. AF_03/2016	CHOR - CUSTOS HORÁRIOS DE MÁQUINAS E EQUIPAMENTOS	CHP	0,0240000	23,61	0,56
Composição Auxiliar	93282	SINAPI	GUINCHO ELÉTRICO DE COLUNA, CAPACIDADE 400 KG, COM MOTO FREIO, MOTOR TRIFÁSICO DE 1,25 CV - CHI DIURNO. AF_03/2016	CHOR - CUSTOS HORÁRIOS DE MÁQUINAS E EQUIPAMENTOS	CHI	0,0333000	22,70	0,75
Insumo	00007175	SINAPI	TELHA DE BARRO / CERÂMICA, NAO ESMALTADA, TIPO ROMANIA, AMERICANA, PORTUGUESA, FRANCESA, COMPRIMENTO DE *41* CM, RENDIMENTO DE *16* TELHAS/M2	Material	UN	17,7490000	1,04	18,45
				MO sem LS =>		8,28		8,28
				Valor do BDI =>		10,12		41,05
				Quant. =>		159,3500000	Preço Total =>	6.541,31

7.6	Código	Banco	Descrição	Tipo	Und	Quant.	Valor Unit	Total
Composição	94221	SINAPI	CUMEIEIRA PARA TELHA CERÂMICA EMBOÇADA COM ARGAMASSA TRAÇO 1:2:9 (CIMENTO, CAL E AREIA) PARA TELHADOS COM ATÉ 2 ÁGUAS, INCLUSO TRANSPORTE VERTICAL. AF_07/2019	COBE - COBERTURA	M	1,0000000	22,17	22,17
Composição Auxiliar	87337	SINAPI	ARGAMASSA TRAÇO 1:2:9 (EM VOLUME DE CIMENTO, CAL E AREIA MEDIA ÚMIDA) PARA EMBOÇO/MASSA ÚNICA/ASSENTAMENTO DE ALVENARIA DE VEDAÇÃO, PREPARO MECÂNICO COM MISTURADOR DE EIXO HORIZONTAL DE 300 KG. AF_08/2019	SEDI - SERVIÇOS DIVERSOS	m²	0,0117000	489,24	5,72
Composição Auxiliar	88316	SINAPI	SERVENTE COM ENCARGOS COMPLEMENTARES	SEDI - SERVIÇOS DIVERSOS	H	0,2090000	21,71	4,53
Composição Auxiliar	88323	SINAPI	TELHADISTA COM ENCARGOS COMPLEMENTARES	SEDI - SERVIÇOS DIVERSOS	H	0,1640000	26,98	4,42
Composição Auxiliar	93281	SINAPI	GUINCHO ELÉTRICO DE COLUNA, CAPACIDADE 400 KG, COM MOTO FREIO, MOTOR TRIFÁSICO DE 1,25 CV - CHP DIURNO. AF_03/2016	CHOR - CUSTOS HORÁRIOS DE MÁQUINAS E EQUIPAMENTOS	CHP	0,0063000	23,61	0,14
Composição Auxiliar	93282	SINAPI	GUINCHO ELÉTRICO DE COLUNA, CAPACIDADE 400 KG, COM MOTO FREIO, MOTOR TRIFÁSICO DE 1,25 CV - CHI DIURNO. AF_03/2016	CHOR - CUSTOS HORÁRIOS DE MÁQUINAS E EQUIPAMENTOS	CHI	0,0087000	22,70	0,19
Insumo	00007181	SINAPI	CUMEIEIRA PARA TELHA CERÂMICA, COMPRIMENTO DE *41* CM, RENDIMENTO DE *3* TELHAS/M	Material	UN	3,0000000	2,39	7,17
				MO sem LS =>		7,10		7,10
				Valor do BDI =>		7,26		29,43
				Quant. =>		18,2000000	Preço Total =>	536,62

8	IMPERMEABILIZAÇÃO								2.971,73
8.1	Código	Banco	Descrição	Tipo	Und	Quant.	Valor Unit	Total	
Composição	98557	SINAPI	IMPERMEABILIZAÇÃO DE SUPERFÍCIE COM EMULSÃO ASFÁLTICA, 2 DEMÃOS. AF_09/2023	IMPE - IMPERMEABILIZAÇÕES E PROTEÇÕES DIVERSAS	m²	1,0000000	41,36	41,36	
Composição Auxiliar	88243	SINAPI	AJUDANTE ESPECIALIZADO COM ENCARGOS COMPLEMENTARES	SEDI - SERVIÇOS DIVERSOS	H	0,0969000	22,51	2,18	
Composição Auxiliar	88270	SINAPI	IMPERMEABILIZADOR COM ENCARGOS COMPLEMENTARES	SEDI - SERVIÇOS DIVERSOS	H	0,4299000	27,56	11,84	
Insumo	00000626	SINAPI	MANTA LÍQUIDA DE BASE ASFÁLTICA MODIFICADA COM A ADICAO DE ELASTOMEROS DILUIDOS EM SOLVENTE ORGANICO, APLICACAO A FRIO (MEMBRANA IMPERMEABILIZANTE ASFÁSTICA)	Material	KG	1,5000000	18,23	27,34	
				MO sem LS =>		9,80		9,80	
				Valor do BDI =>		13,54		54,90	
				Quant. =>		54,1300000	Preço Total =>	2.971,73	

9	REVESTIMENTOS INTERNO E EXTERNO								50.901,85
9.1	Código	Banco	Descrição	Tipo	Und	Quant.	Valor Unit	Total	
Composição	87878	SINAPI	CHAPISCO APLICADO EM ALVENARIAS E ESTRUTURAS DE CONCRETO INTERIAS, COM COLHER DE PEDREIRO. ARGAMASSA TRAÇO 1:3 COM PREPARO MANUAL. AF_10/2022	REVE - REVESTIMENTO E TRATAMENTO DE SUPERFÍCIES	m²	1,0000000	4,76	4,76	
Composição Auxiliar	87377	SINAPI	ARGAMASSA TRAÇO 1:3 (EM VOLUME DE CIMENTO E AREIA GROSSA ÚMIDA) PARA CHAPISCO CONVENCIONAL, PREPARO MANUAL. AF_08/2019	SEDI - SERVIÇOS DIVERSOS	m²	0,0037000	632,71	2,34	
Composição Auxiliar	88309	SINAPI	PEDREIRO COM ENCARGOS COMPLEMENTARES	SEDI - SERVIÇOS DIVERSOS	H	0,0681000	27,56	1,87	

Minha Empresa
CNPJ:

Composição	Código	Banco	Descrição	Tipo	Und	Quant.	Valor Unit	Total
Auxiliar	88316	SINAPI	SERVENTE COM ENCARGOS COMPLEMENTARES	SEDI - SERVIÇOS DIVERSOS	H	0,025000	21,71	0,55
				MO sem LS =>	2,23	0,00	MO com LS =>	2,23
				Valor do BDI =>	1,55		Valor com BDI =>	6,31
				Quant. =>		393,6800000	Preço Total =>	2.484,12
9.2	Código	Banco	Descrição	Tipo	Und	Quant.	Valor Unit	Total
Composição	87881	SINAPI	CHAPISCO APLICADO NO TETO OU EM ALVENARIA E ESTRUTURA, COM ROLO PARA TEXTURA ACRILICA, ARGAMASSA TRAÇO 1:4 E EMULSÃO POLIMÉRICA (ADESIVO) COM PREPARO MANUAL. AF_10/2022	REVE - REVESTIMENTO E TRATAMENTO DE SUPERFÍCIES	m²	1,0000000	6,29	6,29
Composição Auxiliar	87381	SINAPI	ARGAMASSA TRAÇO 1:4 (EM VOLUME DE CIMENTO E AREIA GROSSA ÚMIDA) COM ADIÇÃO DE EMULSÃO POLIMÉRICA PARA CHAPISCO ROLADO, PREPARO MANUAL. AF_08/2019	SEDI - SERVIÇOS DIVERSOS	m³	0,0015000	3.279,58	4,91
Composição Auxiliar	88309	SINAPI	PEDREIRO COM ENCARGOS COMPLEMENTARES	SEDI - SERVIÇOS DIVERSOS	H	0,0389000	27,56	1,07
Composição Auxiliar	88316	SINAPI	SERVENTE COM ENCARGOS COMPLEMENTARES	SEDI - SERVIÇOS DIVERSOS	H	0,0146000	21,71	0,31
				MO sem LS =>	1,16	0,00	MO com LS =>	1,16
				Valor do BDI =>	2,05		Valor com BDI =>	8,34
				Quant. =>		81,6400000	Preço Total =>	680,87
9.3	Código	Banco	Descrição	Tipo	Und	Quant.	Valor Unit	Total
Composição	87535	SINAPI	EMBOÇO, PARA RECEBIMENTO DE CERÂMICA, EM ARGAMASSA TRAÇO 1:2:8, PREPARO MECÂNICO COM BETONEIRA 400L, APLICADO MANUALMENTE EM FACES INTERNAS DE PAREDES, PARA AMBIENTE COM ÁREA MAIOR QUE 10M2, ESPESURA DE 20MM, COM EXECUÇÃO DE TALISCAS. AF_06/2014	REVE - REVESTIMENTO E TRATAMENTO DE SUPERFÍCIES	m²	1,0000000	30,65	30,65
Composição Auxiliar	87292	SINAPI	ARGAMASSA TRAÇO 1:2:8 (EM VOLUME DE CIMENTO, CAL E AREIA MEDIA ÚMIDA) PARA EMBOÇO/MASSA ÚNICA/ASSENTAMENTO DE ALVENARIA DE VEDAÇÃO, PREPARO MECÂNICO COM BETONEIRA 400 L. AF_08/2019	SEDI - SERVIÇOS DIVERSOS	m³	0,0376000	512,78	19,28
Composição Auxiliar	88309	SINAPI	PEDREIRO COM ENCARGOS COMPLEMENTARES	SEDI - SERVIÇOS DIVERSOS	H	0,3200000	27,56	8,81
Composição Auxiliar	88316	SINAPI	SERVENTE COM ENCARGOS COMPLEMENTARES	SEDI - SERVIÇOS DIVERSOS	H	0,1180000	21,71	2,56
				MO sem LS =>	10,44	0,00	MO com LS =>	10,44
				Valor do BDI =>	10,03		Valor com BDI =>	40,68
				Quant. =>		393,6800000	Preço Total =>	16.014,90
9.4	Código	Banco	Descrição	Tipo	Und	Quant.	Valor Unit	Total
Composição	87543	SINAPI	MASSA ÚNICA, PARA RECEBIMENTO DE PINTURA OU CERÂMICA, ARGAMASSA INDUSTRIALIZADA, PREPARO MECÂNICO, APLICADO COM EQUIPAMENTO DE MISTURA E PROJEÇÃO DE 1,5 M3/H EM FACES INTERNAS DE PAREDES, ESPESURA DE 5MM, SEM EXECUÇÃO DE TALISCAS. AF_06/2014	REVE - REVESTIMENTO E TRATAMENTO DE SUPERFÍCIES	m²	1,0000000	30,33	30,33
Composição Auxiliar	87407	SINAPI	ARGAMASSA INDUSTRIALIZADA PARA REVESTIMENTOS, MISTURA E PROJEÇÃO DE 1,5 M³/H DE ARGAMASSA. AF_08/2019	SEDI - SERVIÇOS DIVERSOS	m³	0,0113000	2.148,85	24,28
Composição Auxiliar	88309	SINAPI	PEDREIRO COM ENCARGOS COMPLEMENTARES	SEDI - SERVIÇOS DIVERSOS	H	0,2000000	27,56	5,51
Composição Auxiliar	88316	SINAPI	SERVENTE COM ENCARGOS COMPLEMENTARES	SEDI - SERVIÇOS DIVERSOS	H	0,0250000	21,71	0,54
				MO sem LS =>	4,97	0,00	MO com LS =>	4,97
				Valor do BDI =>	9,93		Valor com BDI =>	40,26
				Quant. =>		222,1600000	Preço Total =>	8.944,16
9.5	Código	Banco	Descrição	Tipo	Und	Quant.	Valor Unit	Total
Composição	87543	SINAPI	MASSA ÚNICA, PARA RECEBIMENTO DE PINTURA OU CERÂMICA, ARGAMASSA INDUSTRIALIZADA, PREPARO MECÂNICO, APLICADO COM EQUIPAMENTO DE MISTURA E PROJEÇÃO DE 1,5 M3/H EM FACES INTERNAS DE PAREDES, ESPESURA DE 5MM, SEM EXECUÇÃO DE TALISCAS. AF_06/2014	REVE - REVESTIMENTO E TRATAMENTO DE SUPERFÍCIES	m²	1,0000000	30,33	30,33
Composição Auxiliar	87407	SINAPI	ARGAMASSA INDUSTRIALIZADA PARA REVESTIMENTOS, MISTURA E PROJEÇÃO DE 1,5 M³/H DE ARGAMASSA. AF_08/2019	SEDI - SERVIÇOS DIVERSOS	m³	0,0113000	2.148,85	24,28
Composição Auxiliar	88309	SINAPI	PEDREIRO COM ENCARGOS COMPLEMENTARES	SEDI - SERVIÇOS DIVERSOS	H	0,2000000	27,56	5,51
Composição Auxiliar	88316	SINAPI	SERVENTE COM ENCARGOS COMPLEMENTARES	SEDI - SERVIÇOS DIVERSOS	H	0,0250000	21,71	0,54
				MO sem LS =>	4,97	0,00	MO com LS =>	4,97
				Valor do BDI =>	9,93		Valor com BDI =>	40,26
				Quant. =>		81,6400000	Preço Total =>	3.286,82
9.6	Código	Banco	Descrição	Tipo	Und	Quant.	Valor Unit	Total
Composição	87273	SINAPI	REVESTIMENTO CERÂMICO PARA PAREDES INTERNAS COM PLACAS TIPO ESMALTADA EXTRA. DE DIMENSÕES 33X45 CM APLICADAS NA ALTURA INTEIRA DAS PAREDES. AF_02/2023_PE	REVE - REVESTIMENTO E TRATAMENTO DE SUPERFÍCIES	m²	1,0000000	72,91	72,91
Composição Auxiliar	88256	SINAPI	AZULEJISTA OU LADRILHISTA COM ENCARGOS COMPLEMENTARES	SEDI - SERVIÇOS DIVERSOS	H	0,6970000	27,42	19,11
Composição Auxiliar	88316	SINAPI	SERVENTE COM ENCARGOS COMPLEMENTARES	SEDI - SERVIÇOS DIVERSOS	H	0,3138000	21,71	6,81
Insumo	00000536	SINAPI	REVESTIMENTO EM CERAMCA ESMALTADA EXTRA, PEI MENOR OU IGUAL A 3. FORMATO MENOR OU IGUAL A 2025 CM2	Material	m²	1,0798000	35,97	38,84
Insumo	00001381	SINAPI	ARGAMASSA COLANTE AC1 PARA CERAMICAS	Material	KG	6,8500000	1,00	6,85
Insumo	00034357	SINAPI	REJUNTE CIMENTICIO, QUALQUER COR	Material	KG	0,2220000	5,86	1,30
				MO sem LS =>	17,84	0,00	MO com LS =>	17,84
				Valor do BDI =>	23,87		Valor com BDI =>	96,78
				Quant. =>		63,7700000	Preço Total =>	6.171,66
9.7	Código	Banco	Descrição	Tipo	Und	Quant.	Valor Unit	Total
Composição	87273	SINAPI	REVESTIMENTO CERÂMICO PARA PAREDES INTERNAS COM PLACAS TIPO ESMALTADA EXTRA. DE DIMENSÕES 33X45 CM APLICADAS NA ALTURA INTEIRA DAS PAREDES. AF_02/2023_PE	REVE - REVESTIMENTO E TRATAMENTO DE SUPERFÍCIES	m²	1,0000000	72,91	72,91
Composição Auxiliar	88256	SINAPI	AZULEJISTA OU LADRILHISTA COM ENCARGOS COMPLEMENTARES	SEDI - SERVIÇOS DIVERSOS	H	0,6970000	27,42	19,11
Composição Auxiliar	88316	SINAPI	SERVENTE COM ENCARGOS COMPLEMENTARES	SEDI - SERVIÇOS DIVERSOS	H	0,3138000	21,71	6,81
Insumo	00000536	SINAPI	REVESTIMENTO EM CERAMCA ESMALTADA EXTRA, PEI MENOR OU IGUAL A 3. FORMATO MENOR OU IGUAL A 2025 CM2	Material	m²	1,0798000	35,97	38,84
Insumo	00001381	SINAPI	ARGAMASSA COLANTE AC1 PARA CERAMICAS	Material	KG	6,8500000	1,00	6,85
Insumo	00034357	SINAPI	REJUNTE CIMENTICIO, QUALQUER COR	Material	KG	0,2220000	5,86	1,30

Minha Empresa
CNPJ:

MO sem LS => 17,84 LS => 0,00 MO com LS => 17,84
Valor do BDI => 23,87 Valor com BDI => 98,78
Quant. => 38,8100000 Preço Total => 3.756,03

	Código Banco	Descrição	Tipo	Und	Quant.	Valor Unit	Total
9.8	87267 SINAPI	REVESTIMENTO CERÂMICO PARA PAREDES INTERNAS COM PLACAS TIPO ESMALTADA EXTRA DE DIMENSÕES 20X20 CM APLICADAS A MEIA ALTURA DAS PAREDES. AF_02/2023_PE	REVE - REVESTIMENTO E TRATAMENTO DE SUPERFÍCIES	m²	1,0000000	70,89	70,89
Composição Auxiliar	88256 SINAPI	AZULEJISTA OU LADRILHISTA COM ENCARGOS COMPLEMENTARES	SEDI - SERVIÇOS DIVERSOS	H	0,6794000	27,42	18,62
Composição Auxiliar	88316 SINAPI	SERVENTE COM ENCARGOS COMPLEMENTARES	SEDI - SERVIÇOS DIVERSOS	H	0,3088000	21,71	6,70
Insumo	00000536 SINAPI	REVESTIMENTO EM CERÂMICA ESMALTADA EXTRA, PEI MENOR OU IGUAL A 3, FORMATO MENOR OU IGUAL A 2025 CM2	Material	m²	1,0618000	35,97	38,19
Insumo	00001381 SINAPI	ARGAMASSA COLANTE AC I PARA CERAMICAS	Material	KG	4,9100000	1,00	4,91
Insumo	00034357 SINAPI	REJUNTE CIMENTICIO, QUALQUER COR	Material	KG	0,4220000	5,86	2,47

MO sem LS => 17,43 LS => 0,00 MO com LS => 17,43
Valor do BDI => 23,21 Valor com BDI => 94,10
Quant. => 57,4500000 Preço Total => 5.406,04

	Código Banco	Descrição	Tipo	Und	Quant.	Valor Unit	Total
9.9	96486 SINAPI	FORRO EM RÉGUAS DE PVC, LISO, PARA AMBIENTES COMERCIAIS, INCLUSIVE ESTRUTURA BIDIRECIONAL DE FIXAÇÃO. AF_08/2023_PS	REVE - REVESTIMENTO E TRATAMENTO DE SUPERFÍCIES	m²	1,0000000	79,67	79,67
Composição Auxiliar	88278 SINAPI	MONTADOR DE ESTRUTURA METÁLICA COM ENCARGOS COMPLEMENTARES	SEDI - SERVIÇOS DIVERSOS	H	0,6000000	22,63	13,57
Insumo	00036225 SINAPI	FORRO DE PVC LISO, BRANCO, REGUA DE 20 CM, ESPESSURA DE 8 MM A 10 MM, COMPRIMENTO 6 M (SEM COLOCACAO)	Material	m²	1,0363000	29,94	31,02
Insumo	00039427 SINAPI	PERFIL CANALETA, FORMATO C, EM ACO ZINCADO, PARA ESTRUTURA FORRO DRYWALL, E = 0,5 MM, *46 X 18* (L X H), COMPRIMENTO 3 M	Material	M	3,5470000	7,99	28,34
Insumo	00039430 SINAPI	PENDURAL OU PRESILHA REGULADORA, EM ACO GALVANIZADO, COM CORPO, MOLA E REBITE, PARA PERFIL TIPO CANALETA DE ESTRUTURA EM FORROS DRYWALL	Equipamento	UN	1,2267000	3,01	3,69
Insumo	00039443 SINAPI	PARAFUSO DRY WALL, EM ACO ZINCADO, CABECA LENTILHA E PONTA BROCA (LB), LARGURA 4,2 MM, COMPRIMENTO 13 MM	Material	UN	2,2134000	0,22	0,48
Insumo	00040547 SINAPI	PARAFUSO ZINCADO, AUTOBROCANTE, FLANGEADO, 4,2 MM X 19 MM	Material	CENTO	0,0123000	25,21	0,31
Insumo	00040552 SINAPI	PARAFUSO AUTO ATARRACHANTE, CABECA CHATA, FENDA SIMPLES, 14* (6,35 MM) X 25 MM	Material	CENTO	0,0336000	43,23	1,45
Insumo	00043131 SINAPI	ARAME GALVANIZADO 6 BWG, D = 5,16 MM (0,157 KG/M), OU 8 BWG, D = 4,19 MM (0,101 KG/M), OU 10 BWG, D = 3,40 MM (0,0713 KG/M)	Material	KG	0,0370000	22,16	0,81

MO sem LS => 9,42 LS => 0,00 MO com LS => 9,42
Valor do BDI => 26,09 Valor com BDI => 105,76
Quant. => 22,5700000 Preço Total => 2.387,00

	Código Banco	Descrição	Tipo	Und	Quant.	Valor Unit	Total
9.10	101738 SINAPI	RODAPE EM MADEIRA, ALTURA 7CM, FIXADO COM COLA. AF_09/2020	PISO - PISOS	M	1,0000000	31,87	31,87
Composição Auxiliar	88316 SINAPI	SERVENTE COM ENCARGOS COMPLEMENTARES	SEDI - SERVIÇOS DIVERSOS	H	0,1514000	21,71	3,28
Composição Auxiliar	88320 SINAPI	TAQUEADOR OU TAQUEIRO COM ENCARGOS COMPLEMENTARES	SEDI - SERVIÇOS DIVERSOS	H	0,3635000	27,21	9,89
Insumo	00006186 SINAPI	RODAPE DE MADEIRA MACIA CUMARUIPE CHAMPANHE OU EQUIVALENTE DA REGIAO, *1,5 X 7 CM	Material	M	1,0350000	16,69	17,27
Insumo	00044396 SINAPI	COLA BRANCA BASE PVA	Material	KG	0,0430000	35,50	1,43

MO sem LS => 9,10 LS => 0,00 MO com LS => 9,10
Valor do BDI => 10,43 Valor com BDI => 42,30
Quant. => 41,8500000 Preço Total => 1.770,25

	Código Banco	Descrição	Tipo	Und	Quant.	Valor Unit	Total
10		SISTEMAS DE PISOS					18.839,36
10.1		PAVIMENTAÇÃO INTERNA					14.559,75
10.1.1	87630 SINAPI	CONTRAPISO EM ARGAMASSA TRAÇO 1:4 (CIMENTO E AREIA), PREPARO MECÂNICO COM BETONEIRA 400 L, APLICADO EM ÁREAS SECAS SOBRE LAJE, ADERIDO, ACABAMENTO NÃO REFORÇADO, ESPESSURA 3CM. AF_07/2021	PISO - PISOS	m²	1,0000000	37,08	37,08
Composição Auxiliar	87301 SINAPI	ARGAMASSA TRAÇO 1:4 (EM VOLUME DE CIMENTO E AREIA MÉDIA ÚMIDA) PARA CONTRAPISO, PREPARO MECÂNICO COM BETONEIRA 400 L. AF_08/2019	SEDI - SERVIÇOS DIVERSOS	m²	0,0431000	560,79	24,17
Composição Auxiliar	88309 SINAPI	PEDREIRO COM ENCARGOS COMPLEMENTARES	SEDI - SERVIÇOS DIVERSOS	H	0,2450000	27,56	6,75
Composição Auxiliar	88316 SINAPI	SERVENTE COM ENCARGOS COMPLEMENTARES	SEDI - SERVIÇOS DIVERSOS	H	0,1230000	21,71	2,67
Insumo	00001379 SINAPI	CIMENTO PORTLAND COMPOSTO CP II-32	Material	KG	0,5000000	0,78	0,39
Insumo	00007334 SINAPI	ADITIVO ADESIVO LÍQUIDO PARA ARGAMASSAS DE REVESTIMENTOS CIMENTÍCIOS	Material	L	0,2100000	14,77	3,10

MO sem LS => 9,66 LS => 0,00 MO com LS => 9,66
Valor do BDI => 12,14 Valor com BDI => 49,22
Quant. => 101,5500000 Preço Total => 4.998,29

	Código Banco	Descrição	Tipo	Und	Quant.	Valor Unit	Total
10.1.2	87251 SINAPI	REVESTIMENTO CERÂMICO PARA PISO COM PLACAS TIPO ESMALTADA EXTRA DE DIMENSÕES 45X45 CM APLICADA EM AMBIENTES DE ÁREA MAIOR QUE 10 M2. AF_02/2023_PE	PISO - PISOS	m²	1,0000000	58,13	58,13
Composição Auxiliar	88256 SINAPI	AZULEJISTA OU LADRILHISTA COM ENCARGOS COMPLEMENTARES	SEDI - SERVIÇOS DIVERSOS	H	0,2537000	27,42	6,95
Composição Auxiliar	88316 SINAPI	SERVENTE COM ENCARGOS COMPLEMENTARES	SEDI - SERVIÇOS DIVERSOS	H	0,1308000	21,71	2,83
Insumo	00001287 SINAPI	PISO EM CERÂMICA ESMALTADA EXTRA, COR LISA, PEI MAIOR OU IGUAL A 4, FORMATO MENOR OU IGUAL A 2025 CM2	Material	m²	1,0600000	35,97	38,12
Insumo	00001381 SINAPI	ARGAMASSA COLANTE AC I PARA CERAMICAS	Material	KG	9,1325000	1,00	9,13
Insumo	00034357 SINAPI	REJUNTE CIMENTICIO, QUALQUER COR	Material	KG	0,1880000	5,86	1,10

MO sem LS => 6,71 LS => 0,00 MO com LS => 6,71
Valor do BDI => 19,03 Valor com BDI => 77,16

Minha Empresa
CNPJ:

Quant. => 101,5500000 Preço Total => 7.835,59

10.1.3	Código Banco	Descrição	Tipo	Und	Quant.	Valor Unit	Total		
Composição	C4624 SEINFRA	PISO PODOTÁTIL EXTERNO EM PMC ESP. 3CM, ASSENTADO COM ARGAMASSA (FORNECIMENTO E ASSENTAMENTO)	PISOS	m²	1,0000000	142,48	142,48		
Insumo	I0109 SEINFRA	AREIA MEDIA	Material	m³	0,0182000	77,28	1,40		
Insumo	I0441 SEINFRA	CAL HIDRATADA	Material	KG	2,7300000	0,89	2,42		
Insumo	I0805 SEINFRA	CIMENTO PORTLAND	Material	KG	2,8000000	0,66	1,84		
Insumo	I1328 SEINFRA	LADRILHISTA	Mão de Obra	H	1,6000000	26,86	42,97		
Insumo	I2543 SEINFRA	SERVEENTE	Mão de Obra	H	1,2500000	20,26	25,32		
Insumo	I8623 SEINFRA	PISO TÁTIL ALERTA OU DIRECIONAL EM PMC (CONCRETO) ESP. 3cm	Material	m²	1,1000000	62,30	68,53		
		MO sem LS =>			68,29	LS =>	0,00	MO com LS =>	68,29
		Valor do BDI =>			46,66			Valor com BDI =>	189,14
					Quant. =>	4,8600000	Preço Total =>	919,22	

10.1.4	Código Banco	Descrição	Tipo	Und	Quant.	Valor Unit	Total		
Composição	98689 SINAPI	SOLEIRA EM GRANITO, LARGURA 15 CM, ESPESSURA 2,0 CM. AF_09/2020	PISO - PISOS	M	1,0000000	112,53	112,53		
Composição Auxiliar	88274 SINAPI	MARMORISTA/GRANITEIRO COM ENCARGOS COMPLEMENTARES	SEDI - SERVIÇOS DIVERSOS	H	0,5470000	27,42	14,99		
Composição Auxiliar	88316 SINAPI	SERVEENTE COM ENCARGOS COMPLEMENTARES	SEDI - SERVIÇOS DIVERSOS	H	0,2730000	21,71	5,92		
Insumo	00020232 SINAPI	SOLEIRA EM GRANITO, POLIDO, TIPO ANDORINHA/ QUARTZ/ CASTELO/ CORUMBA OU OUTROS EQUIVALENTES DA REGIAO, L= *15* CM, E= *2,0* CM	Material	M	1,0000000	87,66	87,66		
Insumo	00037595 SINAPI	ARGAMASSA COLANTE TIPO AC III	Material	KG	1,2900000	3,07	3,96		
		MO sem LS =>			14,36	LS =>	0,00	MO com LS =>	14,36
		Valor do BDI =>			36,85			Valor com BDI =>	149,38
					Quant. =>	5,4000000	Preço Total =>	806,65	

10.2		PAVIMENTAÇÃO EXTERNA					4.279,61		
10.2.1	Código Banco	Descrição	Tipo	Und	Quant.	Valor Unit	Total		
Composição	98679 SINAPI	PISO CIMENTADO, TRAÇO 1:3 (CIMENTO E AREIA), ACABAMENTO LISO, ESPESSURA 2,0 CM, PREPARO MECÂNICO DA ARGAMASSA. AF_09/2020	PISO - PISOS	m²	1,0000000	35,60	35,60		
Composição Auxiliar	87298 SINAPI	ARGAMASSA TRAÇO 1:3 (EM VOLUME DE CIMENTO E AREIA MEDIA UMIDA) PARA CONTRAPISO, PREPARO MECÂNICO COM BETONEIRA 400 L. AF_08/2019	SEDI - SERVIÇOS DIVERSOS	m³	0,0310000	633,65	19,64		
Composição Auxiliar	88309 SINAPI	PEDEIREIRO COM ENCARGOS COMPLEMENTARES	SEDI - SERVIÇOS DIVERSOS	H	0,3540000	27,56	9,75		
Composição Auxiliar	88316 SINAPI	SERVEENTE COM ENCARGOS COMPLEMENTARES	SEDI - SERVIÇOS DIVERSOS	H	0,1770000	21,71	3,84		
Insumo	00001379 SINAPI	CIMENTO PORTLAND COMPOSTO CP II-32	Material	KG	0,5000000	0,78	0,39		
Insumo	00003671 SINAPI	JUNTA PLASTICA DE DILATAÇÃO PARA PISOS, COR CINZA, 17 X 3 MM (ALTURA X ESPESSURA)	Material	M	1,6700000	1,19	1,98		
		MO sem LS =>			11,44	LS =>	0,00	MO com LS =>	11,44
		Valor do BDI =>			11,65			Valor com BDI =>	47,25
					Quant. =>	71,7700000	Preço Total =>	3.391,13	

10.2.2	Código Banco	Descrição	Tipo	Und	Quant.	Valor Unit	Total		
Composição	94963 SINAPI	CONCRETO FCK = 18MPa, TRAÇO 1:3:4,3 (EM MASSA SECA DE CIMENTO/ AREIA MEDIA/ BRITA 1) - PREPARO MECÂNICO COM BETONEIRA 400 L. AF_05/2021	FUES - FUNDAÇÕES E ESTRUTURAS	m³	1,0000000	397,19	397,19		
Composição Auxiliar	88316 SINAPI	SERVEENTE COM ENCARGOS COMPLEMENTARES	SEDI - SERVIÇOS DIVERSOS	H	2,3275000	21,71	50,53		
Composição Auxiliar	88377 SINAPI	OPERADOR DE BETONEIRA ESTACIONARIA/MISTURADOR COM ENCARGOS COMPLEMENTARES	SEDI - SERVIÇOS DIVERSOS	H	1,4695000	22,21	32,63		
Composição Auxiliar	88830 SINAPI	BETONEIRA CAPACIDADE NOMINAL DE 400 L, CAPACIDADE DE MISTURA 280 L, MOTOR ELÉTRICO TRIFÁSICO POTÊNCIA DE 2 CV, SEM CARREGADOR - CHP DIURNO. AF_05/2023	CHOR - CUSTOS HORÁRIOS DE MÁQUINAS E EQUIPAMENTOS	CHP	0,7563000	1,71	1,29		
Composição Auxiliar	88831 SINAPI	BETONEIRA CAPACIDADE NOMINAL DE 400 L, CAPACIDADE DE MISTURA 280 L, MOTOR ELÉTRICO TRIFÁSICO POTÊNCIA DE 2 CV, SEM CARREGADOR - CHI DIURNO. AF_05/2023	CHOR - CUSTOS HORÁRIOS DE MÁQUINAS E EQUIPAMENTOS	CHI	0,7131000	0,35	0,24		
Insumo	00000370 SINAPI	AREIA MEDIA - POSTO JAZIDA/FORNECEDOR (RETRADO NA JAZIDA, SEM TRANSPORTE)	Material	m³	0,8046000	67,04	53,94		
Insumo	00001379 SINAPI	CIMENTO PORTLAND COMPOSTO CP II-32	Material	KG	273,0630000	0,78	212,98		
Insumo	00004721 SINAPI	PEDRA BRITADA N. 1 (9,5 a 19 MM) POSTO PEDREIRA/FORNECEDOR, SEM FRETE	Material	m³	0,5792000	78,71	45,58		
		MO sem LS =>			54,56	LS =>	0,00	MO com LS =>	54,56
		Valor do BDI =>			130,07			Valor com BDI =>	527,26
					Quant. =>	0,2000000	Preço Total =>	105,45	

10.2.3	Código Banco	Descrição	Tipo	Und	Quant.	Valor Unit	Total		
Composição	C4624 SEINFRA	PISO PODOTÁTIL EXTERNO EM PMC ESP. 3CM, ASSENTADO COM ARGAMASSA (FORNECIMENTO E ASSENTAMENTO)	PISOS	m²	1,0000000	142,48	142,48		
Insumo	I0109 SEINFRA	AREIA MEDIA	Material	m³	0,0182000	77,28	1,40		
Insumo	I0441 SEINFRA	CAL HIDRATADA	Material	KG	2,7300000	0,89	2,42		
Insumo	I0805 SEINFRA	CIMENTO PORTLAND	Material	KG	2,8000000	0,66	1,84		
Insumo	I1328 SEINFRA	LADRILHISTA	Mão de Obra	H	1,6000000	26,86	42,97		
Insumo	I2543 SEINFRA	SERVEENTE	Mão de Obra	H	1,2500000	20,26	25,32		
Insumo	I8623 SEINFRA	PISO TÁTIL ALERTA OU DIRECIONAL EM PMC (CONCRETO) ESP. 3cm	Material	m²	1,1000000	62,30	68,53		
		MO sem LS =>			68,29	LS =>	0,00	MO com LS =>	68,29
		Valor do BDI =>			46,66			Valor com BDI =>	189,14
					Quant. =>	4,1400000	Preço Total =>	783,03	

11		PINTURAS E ACABAMENTOS					10.258,74
11.1	Código Banco	Descrição	Tipo	Und	Quant.	Valor Unit	Total
Composição	98132 SINAPI	APLICAÇÃO MANUAL DE MASSA ACRÍLICA EM PANOS DE FACHADA SEM PRESENÇA DE VÁOS, DE EDIFÍCIOS DE MÚLTIPLOS PAVIMENTOS, DUAS DEMAOS. AF_05/2017	PINT - PINTURAS	m²	1,0000000	19,31	19,31

Minha Empresa
CNPJ:

Composição	88310	SINAPI	PINTOR COM ENCARGOS COMPLEMENTARES	SEDI - SERVIÇOS DIVERSOS	H	0,3340000	29,93	9,99
Auxiliar	88316	SINAPI	SERVENTE COM ENCARGOS COMPLEMENTARES	SEDI - SERVIÇOS DIVERSOS	H	0,0830000	21,71	1,80
Composição	00003767	SINAPI	LIXA EM FOLHA PARA PAREDE OU MADEIRA, NUMERO 120, COR VERMELHA	Material	UN	0,1000000	0,90	0,09
Auxiliar	00043651	SINAPI	MASSA ACRILICA PARA SUPERFICIES INTERNAS E EXTERNAS	Material	KG	1,5518400	4,79	7,43
Insumo								
						MO sem LS => 7,95	LS => 0,00	MO com LS => 7,95
						Valor do BDI => 6,32		Valor com BDI => 25,63
						Quant. => 88,4000000	Preço Total =>	2.265,69
11.2	Código Banco	Descrição	Tipo	Und	Quant.	Valor Unit	Total	
Composição	96132	SINAPI	APLICAÇÃO MANUAL DE MASSA ACRILICA EM PANOS DE FACHADA SEM PRESENCIA DE VÃOS, DE EDIFÍCIOS DE MÚLTIPLOS PAVIMENTOS, DUAS DEMÃOS. AF_05/2017	PINT - PINTURAS	m²	1,0000000	19,31	19,31
Composição	88310	SINAPI	PINTOR COM ENCARGOS COMPLEMENTARES	SEDI - SERVIÇOS DIVERSOS	H	0,3340000	29,93	9,99
Auxiliar	88316	SINAPI	SERVENTE COM ENCARGOS COMPLEMENTARES	SEDI - SERVIÇOS DIVERSOS	H	0,0830000	21,71	1,80
Composição	00003767	SINAPI	LIXA EM FOLHA PARA PAREDE OU MADEIRA, NUMERO 120, COR VERMELHA	Material	UN	0,1000000	0,90	0,09
Auxiliar	00043651	SINAPI	MASSA ACRILICA PARA SUPERFICIES INTERNAS E EXTERNAS	Material	KG	1,5518400	4,79	7,43
Insumo								
						MO sem LS => 7,95	LS => 0,00	MO com LS => 7,95
						Valor do BDI => 6,32		Valor com BDI => 25,63
						Quant. => 77,9600000	Preço Total =>	1.998,11
11.3	Código Banco	Descrição	Tipo	Und	Quant.	Valor Unit	Total	
Composição	88489	SINAPI	PINTURA LÁTEX ACRILICA PREMIUM, APLICAÇÃO MANUAL EM PAREDES, DUAS DEMÃOS. AF_04/2023	PINT - PINTURAS	m²	1,0000000	12,96	12,96
Composição	88310	SINAPI	PINTOR COM ENCARGOS COMPLEMENTARES	SEDI - SERVIÇOS DIVERSOS	H	0,1631000	29,93	4,88
Auxiliar	88316	SINAPI	SERVENTE COM ENCARGOS COMPLEMENTARES	SEDI - SERVIÇOS DIVERSOS	H	0,0544000	21,71	1,18
Composição	00007356	SINAPI	TINTA LÁTEX ACRILICA PREMIUM, COR BRANCO FOSCO	Material	L	0,2285000	30,24	6,90
Auxiliar								
						MO sem LS => 4,07	LS => 0,00	MO com LS => 4,07
						Valor do BDI => 4,24		Valor com BDI => 17,20
						Quant. => 121,8500000	Preço Total =>	2.095,82
11.4	Código Banco	Descrição	Tipo	Und	Quant.	Valor Unit	Total	
Composição	88423	SINAPI	APLICAÇÃO MANUAL DE PINTURA COM TINTA TEXTURIZADA ACRILICA EM PAREDES EXTERNAS DE CASAS, UMA COR. AF_06/2014	PINT - PINTURAS	m²	1,0000000	20,18	20,18
Composição	88310	SINAPI	PINTOR COM ENCARGOS COMPLEMENTARES	SEDI - SERVIÇOS DIVERSOS	H	0,1760000	29,93	5,26
Auxiliar	88316	SINAPI	SERVENTE COM ENCARGOS COMPLEMENTARES	SEDI - SERVIÇOS DIVERSOS	H	0,0440000	21,71	0,95
Composição	00038877	SINAPI	MASSA PREMIUM PARA TEXTURA LISA DE BASE ACRILICA, USO INTERNO E EXTERNO	Material	KG	1,9380000	7,21	13,97
Auxiliar								
						MO sem LS => 4,18	LS => 0,00	MO com LS => 4,18
						Valor do BDI => 6,60		Valor com BDI => 26,78
						Quant. => 111,0200000	Preço Total =>	2.973,11
11.5	Código Banco	Descrição	Tipo	Und	Quant.	Valor Unit	Total	
Composição	102219	SINAPI	PINTURA TINTA DE ACABAMENTO (PIGMENTADA) ESMALTE SINTETICO ACETINADO EM MADEIRA, 2 DEMÃOS. AF_01/2021	PINT - PINTURAS	m²	1,0000000	16,90	16,90
Composição	88310	SINAPI	PINTOR COM ENCARGOS COMPLEMENTARES	SEDI - SERVIÇOS DIVERSOS	H	0,3805000	29,93	11,38
Auxiliar	00005318	SINAPI	DILUENTE AGUARRAS	Material	L	0,0140000	20,34	0,28
Insumo	00007311	SINAPI	TINTA ESMALTE SINTETICO PREMIUM ACETINADO	Material	L	0,1403000	37,38	5,24
						MO sem LS => 7,75	LS => 0,00	MO com LS => 7,75
						Valor do BDI => 5,53		Valor com BDI => 22,43
						Quant. => 25,2000000	Preço Total =>	565,23
11.6	Código Banco	Descrição	Tipo	Und	Quant.	Valor Unit	Total	
Composição	100742	SINAPI	PINTURA COM TINTA ALQUÍDICA DE ACABAMENTO (ESMALTE SINTÉTICO ACETINADO) APLICADA A ROLO OU PINCEL SOBRE SUPERFÍCIES METÁLICAS (EXCETO PERFIL) EXECUTADO EM OBRA (POR DEMÃO). AF_01/2020	PINT - PINTURAS	m²	1,0000000	25,29	25,29
Composição	88310	SINAPI	PINTOR COM ENCARGOS COMPLEMENTARES	SEDI - SERVIÇOS DIVERSOS	H	0,6779000	29,93	20,28
Auxiliar	00005318	SINAPI	DILUENTE AGUARRAS	Material	L	0,0127000	20,34	0,25
Insumo	00007311	SINAPI	TINTA ESMALTE SINTETICO PREMIUM ACETINADO	Material	L	0,1274000	37,38	4,76
						MO sem LS => 13,82	LS => 0,00	MO com LS => 13,82
						Valor do BDI => 8,28		Valor com BDI => 33,57
						Quant. => 10,5000000	Preço Total =>	352,48
11.7	Código Banco	Descrição	Tipo	Und	Quant.	Valor Unit	Total	
Composição	102203	SINAPI	PINTURA VERNIZ (INCOLOR) ALQUÍDICO EM MADEIRA, USO INTERNO E EXTERNO. 1 DEMÃO. AF_01/2021	PINT - PINTURAS	m²	1,0000000	10,60	10,60
Composição	88310	SINAPI	PINTOR COM ENCARGOS COMPLEMENTARES	SEDI - SERVIÇOS DIVERSOS	H	0,2359000	29,93	7,06
Auxiliar	00005318	SINAPI	DILUENTE AGUARRAS	Material	L	0,0135000	20,34	0,27
Insumo	00010481	SINAPI	VERNIZ MARÍTIMO PREMIUM PARA MADEIRA, COM FILTRO SOLAR, BRILHANTE, USO INTERNO E EXTERNO	Material	L	0,0902000	36,35	3,27
						MO sem LS => 4,81	LS => 0,00	MO com LS => 4,81
						Valor do BDI => 3,47		Valor com BDI => 14,07
						Quant. => 0,5900000	Preço Total =>	8,30
12			INSTALAÇÃO HIDRÁULICA					3.396,95
12.1			TUBULAÇÕES E CONEXÕES DE PVC					1.094,03
12.1.1	Código Banco	Descrição	Tipo	Und	Quant.	Valor Unit	Total	
Composição	89401	SINAPI	TUBO, PVC, SOLDÁVEL, DN 20MM, INSTALADO EM RAMAL DE DISTRIBUIÇÃO DE ÁGUA - FORNECIMENTO E INSTALAÇÃO. AF_06/2022	INH - INSTALAÇÕES HIDROS SANITÁRIAS	M	1,0000000	10,65	10,65
Composição	88248	SINAPI	AUXILIAR DE ENCAIXADOR OU BOMBEIRO HIDRÁULICO COM ENCARGOS COMPLEMENTARES	SEDI - SERVIÇOS DIVERSOS	H	0,1367000	21,90	2,99
Auxiliar								

Minha Empresa
CNPJ:

Composição Auxiliar	88267 SINAPI	ENCANADOR OU BOMBEIRO HIDRÁULICO COM ENCARGOS COMPLEMENTARES	SEDI - SERVIÇOS DIVERSOS	H	0,1367000	26,85	3,67		
Insumo	00009867 SINAPI	TUBO PVC, SOLDÁVEL, DE 20 MM, AGUA FRIA (NBR-5648)	Material	M	1,0493000	3,75	3,93		
Insumo	00038383 SINAPI	LIXA D'AGUA EM FOLHA, GRAO 100	Material	UN	0,0319000	1,90	0,06		
			MO sem LS =>		4,64	LS =>	0,00	MO com LS =>	4,64
			Valor do BDI =>		3,48			Valor com BDI =>	14,13
						Quant. =>	25,0000000	Preço Total =>	353,25

12.1.2	Código Banco	Descrição	Tipo	Und	Quant.	Valor Unit	Total		
Composição	89446 SINAPI	TUBO, PVC, SOLDÁVEL, DN 25MM, INSTALADO EM PRUMADA DE ÁGUA - FORNECIMENTO E INSTALAÇÃO. AF_06/2022	INHI - INSTALAÇÕES HIDROS SANITÁRIAS	M	1,0000000	5,37	5,37		
Composição Auxiliar	88248 SINAPI	AUXILIAR DE ENCANADOR OU BOMBEIRO HIDRÁULICO COM ENCARGOS COMPLEMENTARES	SEDI - SERVIÇOS DIVERSOS	H	0,0195000	21,90	0,42		
Composição Auxiliar	88267 SINAPI	ENCANADOR OU BOMBEIRO HIDRÁULICO COM ENCARGOS COMPLEMENTARES	SEDI - SERVIÇOS DIVERSOS	H	0,0195000	26,85	0,52		
Insumo	00009868 SINAPI	TUBO PVC, SOLDÁVEL, DE 25 MM, AGUA FRIA (NBR-5648)	Material	M	1,0493000	4,23	4,43		
Insumo	00038383 SINAPI	LIXA D'AGUA EM FOLHA, GRAO 100	Material	UN	0,0045000	1,90	0,00		
			MO sem LS =>		0,65	LS =>	0,00	MO com LS =>	0,65
			Valor do BDI =>		1,75			Valor com BDI =>	7,12
						Quant. =>	15,0000000	Preço Total =>	106,80

12.1.3	Código Banco	Descrição	Tipo	Und	Quant.	Valor Unit	Total		
Composição	89448 SINAPI	TUBO, PVC, SOLDÁVEL, DN 40MM, INSTALADO EM PRUMADA DE ÁGUA - FORNECIMENTO E INSTALAÇÃO. AF_06/2022	INHI - INSTALAÇÕES HIDROS SANITÁRIAS	M	1,0000000	16,42	16,42		
Composição Auxiliar	88248 SINAPI	AUXILIAR DE ENCANADOR OU BOMBEIRO HIDRÁULICO COM ENCARGOS COMPLEMENTARES	SEDI - SERVIÇOS DIVERSOS	H	0,0282000	21,90	0,61		
Composição Auxiliar	88267 SINAPI	ENCANADOR OU BOMBEIRO HIDRÁULICO COM ENCARGOS COMPLEMENTARES	SEDI - SERVIÇOS DIVERSOS	H	0,0282000	26,85	0,75		
Insumo	00009874 SINAPI	TUBO PVC, SOLDÁVEL, DE 40 MM, AGUA FRIA (NBR-5648)	Material	M	1,0493000	14,35	15,05		
Insumo	00038383 SINAPI	LIXA D'AGUA EM FOLHA, GRAO 100	Material	UN	0,0066000	1,90	0,01		
			MO sem LS =>		0,94	LS =>	0,00	MO com LS =>	0,94
			Valor do BDI =>		5,37			Valor com BDI =>	21,79
						Quant. =>	10,0000000	Preço Total =>	217,90

12.1.4	Código Banco	Descrição	Tipo	Und	Quant.	Valor Unit	Total		
Composição	89485 SINAPI	JOELHO 45 GRAUS, PVC, SOLDÁVEL, DN 25MM, INSTALADO EM PRUMADA DE ÁGUA - FORNECIMENTO E INSTALAÇÃO. AF_06/2022	INHI - INSTALAÇÕES HIDROS SANITÁRIAS	UN	1,0000000	5,71	5,71		
Composição Auxiliar	88248 SINAPI	AUXILIAR DE ENCANADOR OU BOMBEIRO HIDRÁULICO COM ENCARGOS COMPLEMENTARES	SEDI - SERVIÇOS DIVERSOS	H	0,0706000	21,90	1,54		
Composição Auxiliar	88267 SINAPI	ENCANADOR OU BOMBEIRO HIDRÁULICO COM ENCARGOS COMPLEMENTARES	SEDI - SERVIÇOS DIVERSOS	H	0,0706000	26,85	1,89		
Insumo	00000122 SINAPI	ADESIVO PLASTICO PARA PVC, FRASCO COM *850* GR	Material	UN	0,0071000	45,39	0,32		
Insumo	00003500 SINAPI	JOELHO, PVC SOLDÁVEL, 45 GRAUS, 25 MM, COR MARROM, PARA AGUA FRIA PREDIAL	Material	UN	1,0000000	1,53	1,53		
Insumo	00020083 SINAPI	SOLUCAO PREPARADORA / LIMPADORA PARA PVC, FRASCO COM 1000 CM3	Material	UN	0,0080000	51,42	0,41		
Insumo	00038383 SINAPI	LIXA D'AGUA EM FOLHA, GRAO 100	Material	UN	0,0108000	1,90	0,02		
			MO sem LS =>		2,39	LS =>	0,00	MO com LS =>	2,39
			Valor do BDI =>		1,87			Valor com BDI =>	7,58
						Quant. =>	1,0000000	Preço Total =>	7,58

12.1.5	Código Banco	Descrição	Tipo	Und	Quant.	Valor Unit	Total		
Composição	89358 SINAPI	JOELHO 90 GRAUS, PVC, SOLDÁVEL, DN 20MM, INSTALADO EM RAMAL OU SUB-RAMAL DE ÁGUA - FORNECIMENTO E INSTALAÇÃO. AF_06/2022	INHI - INSTALAÇÕES HIDROS SANITÁRIAS	UN	1,0000000	7,55	7,55		
Composição Auxiliar	88248 SINAPI	AUXILIAR DE ENCANADOR OU BOMBEIRO HIDRÁULICO COM ENCARGOS COMPLEMENTARES	SEDI - SERVIÇOS DIVERSOS	H	0,1311000	21,90	2,87		
Composição Auxiliar	88267 SINAPI	ENCANADOR OU BOMBEIRO HIDRÁULICO COM ENCARGOS COMPLEMENTARES	SEDI - SERVIÇOS DIVERSOS	H	0,1311000	26,85	3,52		
Insumo	00000122 SINAPI	ADESIVO PLASTICO PARA PVC, FRASCO COM *850* GR	Material	UN	0,0047000	45,39	0,21		
Insumo	00003542 SINAPI	JOELHO PVC, SOLDÁVEL, 90 GRAUS, 20 MM, COR MARROM, PARA AGUA FRIA PREDIAL	Material	UN	1,0000000	0,60	0,60		
Insumo	00020083 SINAPI	SOLUCAO PREPARADORA / LIMPADORA PARA PVC, FRASCO COM 1000 CM3	Material	UN	0,0080000	51,42	0,30		
Insumo	00038383 SINAPI	LIXA D'AGUA EM FOLHA, GRAO 100	Material	UN	0,0291000	1,90	0,05		
			MO sem LS =>		4,45	LS =>	0,00	MO com LS =>	4,45
			Valor do BDI =>		2,47			Valor com BDI =>	10,02
						Quant. =>	8,0000000	Preço Total =>	80,16

12.1.6	Código Banco	Descrição	Tipo	Und	Quant.	Valor Unit	Total		
Composição	89362 SINAPI	JOELHO 90 GRAUS, PVC, SOLDÁVEL, DN 25MM, INSTALADO EM RAMAL OU SUB-RAMAL DE ÁGUA - FORNECIMENTO E INSTALAÇÃO. AF_06/2022	INHI - INSTALAÇÕES HIDROS SANITÁRIAS	UN	1,0000000	8,93	8,93		
Composição Auxiliar	88248 SINAPI	AUXILIAR DE ENCANADOR OU BOMBEIRO HIDRÁULICO COM ENCARGOS COMPLEMENTARES	SEDI - SERVIÇOS DIVERSOS	H	0,1520000	21,90	3,32		
Composição Auxiliar	88267 SINAPI	ENCANADOR OU BOMBEIRO HIDRÁULICO COM ENCARGOS COMPLEMENTARES	SEDI - SERVIÇOS DIVERSOS	H	0,1520000	26,85	4,08		
Insumo	00000122 SINAPI	ADESIVO PLASTICO PARA PVC, FRASCO COM *850* GR	Material	UN	0,0071000	45,39	0,32		
Insumo	00003529 SINAPI	JOELHO PVC, SOLDÁVEL, 90 GRAUS, 25 MM, COR MARROM, PARA AGUA FRIA PREDIAL	Material	UN	1,0000000	0,74	0,74		
Insumo	00020083 SINAPI	SOLUCAO PREPARADORA / LIMPADORA PARA PVC, FRASCO COM 1000 CM3	Material	UN	0,0080000	51,42	0,41		
Insumo	00038383 SINAPI	LIXA D'AGUA EM FOLHA, GRAO 100	Material	UN	0,0338000	1,90	0,06		
			MO sem LS =>		5,15	LS =>	0,00	MO com LS =>	5,15
			Valor do BDI =>		2,92			Valor com BDI =>	11,85
						Quant. =>	3,0000000	Preço Total =>	35,55

12.1.7	Código Banco	Descrição	Tipo	Und	Quant.	Valor Unit	Total
Composição	89497 SINAPI	JOELHO 90 GRAUS, PVC, SOLDÁVEL, DN 40MM, INSTALADO EM PRUMADA DE ÁGUA - FORNECIMENTO E INSTALAÇÃO. AF_06/2022	INHI - INSTALAÇÕES HIDROS SANITÁRIAS	UN	1,0000000	12,38	12,38
Composição Auxiliar	88248 SINAPI	AUXILIAR DE ENCANADOR OU BOMBEIRO HIDRÁULICO COM ENCARGOS COMPLEMENTARES	SEDI - SERVIÇOS DIVERSOS	H	0,1047000	21,90	2,29

Minha Empresa
CNPJ:

Composição	88267 SINAPI	ENCANADOR OU BOMBEIRO HIDRÁULICO COM ENCARGOS COMPLEMENTARES	SEDI - SERVIÇOS DIVERSOS	H	0,1047000	26,85	2,81		
Auxiliar	00000122 SINAPI	ADESIVO PLASTICO PARA PVC, FRASCO COM *850* GR	Material	UN	0,0118000	45,39	0,53		
Insumo	00003535 SINAPI	JOELHO PVC, SOLDÁVEL, 90 GRAUS, 40 MM, COR MARROM, PARA AGUA FRIA PREDIAL	Material	UN	1,0000000	6,02	6,02		
Insumo	00020083 SINAPI	SOLUCAO PREPARADORA / LIMPADORA PARA PVC, FRASCO COM 1000 CM3	Material	UN	0,0140000	51,42	0,71		
Insumo	00038383 SINAPI	LIXA D'AGUA EM FOLHA, GRAO 100	Material	UN	0,0157000	1,90	0,02		
				MO sem LS =>	3,54	LS =>	0,00	MO com LS =>	3,54
				Valor do BDI =>	4,05			Valor com BDI =>	16,43
				Quant. =>	7,0000000	Preço Total =>			115,01

12.1.8	Código Banco	Descrição	Tipo	Und	Quant.	Valor Unit	Total		
Composição	89624 SINAPI	TÊ DE REDUÇÃO, PVC, SOLDÁVEL, DN 40MM X 32MM, INSTALADO EM PRUMADA DE ÁGUA - FORNECIMENTO E INSTALAÇÃO. AF_06/2022	INHI - INSTALAÇÕES HIDROS SANITÁRIAS	UN	1,0000000	16,77	16,77		
Composição	88248 SINAPI	AUXILIAR DE ENCANADOR OU BOMBEIRO HIDRÁULICO COM ENCARGOS COMPLEMENTARES	SEDI - SERVIÇOS DIVERSOS	H	0,1277000	21,90	2,79		
Auxiliar	88267 SINAPI	ENCANADOR OU BOMBEIRO HIDRÁULICO COM ENCARGOS COMPLEMENTARES	SEDI - SERVIÇOS DIVERSOS	H	0,1277000	26,85	3,42		
Auxiliar	00000122 SINAPI	ADESIVO PLASTICO PARA PVC, FRASCO COM *850* GR	Material	UN	0,0159000	45,39	0,72		
Insumo	00007128 SINAPI	TE DE REDUCAO, PVC, SOLDÁVEL, 90 GRAUS, 40 MM X 32 MM, PARA AGUA FRIA PREDIAL	Material	UN	1,0000000	8,84	8,84		
Insumo	00020083 SINAPI	SOLUCAO PREPARADORA / LIMPADORA PARA PVC, FRASCO COM 1000 CM3	Material	UN	0,0118000	51,42	0,96		
Insumo	00038383 SINAPI	LIXA D'AGUA EM FOLHA, GRAO 100	Material	UN	0,0223000	1,90	0,04		
				MO sem LS =>	4,33	LS =>	0,00	MO com LS =>	4,33
				Valor do BDI =>	5,49			Valor com BDI =>	22,26
				Quant. =>	3,0000000	Preço Total =>			66,78

12.1.9	Código Banco	Descrição	Tipo	Und	Quant.	Valor Unit	Total		
Composição	89624 SINAPI	TÊ DE REDUÇÃO, PVC, SOLDÁVEL, DN 40MM X 32MM, INSTALADO EM PRUMADA DE ÁGUA - FORNECIMENTO E INSTALAÇÃO. AF_06/2022	INHI - INSTALAÇÕES HIDROS SANITÁRIAS	UN	1,0000000	16,77	16,77		
Composição	88248 SINAPI	AUXILIAR DE ENCANADOR OU BOMBEIRO HIDRÁULICO COM ENCARGOS COMPLEMENTARES	SEDI - SERVIÇOS DIVERSOS	H	0,1277000	21,90	2,79		
Auxiliar	88267 SINAPI	ENCANADOR OU BOMBEIRO HIDRÁULICO COM ENCARGOS COMPLEMENTARES	SEDI - SERVIÇOS DIVERSOS	H	0,1277000	26,85	3,42		
Auxiliar	00000122 SINAPI	ADESIVO PLASTICO PARA PVC, FRASCO COM *850* GR	Material	UN	0,0159000	45,39	0,72		
Insumo	00007128 SINAPI	TE DE REDUCAO, PVC, SOLDÁVEL, 90 GRAUS, 40 MM X 32 MM, PARA AGUA FRIA PREDIAL	Material	UN	1,0000000	8,84	8,84		
Insumo	00020083 SINAPI	SOLUCAO PREPARADORA / LIMPADORA PARA PVC, FRASCO COM 1000 CM3	Material	UN	0,0118000	51,42	0,96		
Insumo	00038383 SINAPI	LIXA D'AGUA EM FOLHA, GRAO 100	Material	UN	0,0223000	1,90	0,04		
				MO sem LS =>	4,33	LS =>	0,00	MO com LS =>	4,33
				Valor do BDI =>	5,49			Valor com BDI =>	22,26
				Quant. =>	2,0000000	Preço Total =>			44,52

12.1.10	Código Banco	Descrição	Tipo	Und	Quant.	Valor Unit	Total		
Composição	89438 SINAPI	TE, PVC, SOLDÁVEL, DN 20MM, INSTALADO EM RAMAL DE DISTRIBUIÇÃO DE ÁGUA - FORNECIMENTO E INSTALAÇÃO. AF_06/2022	INHI - INSTALAÇÕES HIDROS SANITÁRIAS	UN	1,0000000	9,54	9,54		
Composição	88248 SINAPI	AUXILIAR DE ENCANADOR OU BOMBEIRO HIDRÁULICO COM ENCARGOS COMPLEMENTARES	SEDI - SERVIÇOS DIVERSOS	H	0,1563000	21,90	3,42		
Auxiliar	88267 SINAPI	ENCANADOR OU BOMBEIRO HIDRÁULICO COM ENCARGOS COMPLEMENTARES	SEDI - SERVIÇOS DIVERSOS	H	0,1563000	26,85	4,19		
Auxiliar	00000122 SINAPI	ADESIVO PLASTICO PARA PVC, FRASCO COM *850* GR	Material	UN	0,0071000	45,39	0,32		
Insumo	00007138 SINAPI	TE SOLDÁVEL, PVC, 90 GRAUS, 20 MM, PARA AGUA FRIA PREDIAL (NBR 5648)	Material	UN	1,0000000	1,08	1,08		
Insumo	00020083 SINAPI	SOLUCAO PREPARADORA / LIMPADORA PARA PVC, FRASCO COM 1000 CM3	Material	UN	0,0090000	51,42	0,46		
Insumo	00038383 SINAPI	LIXA D'AGUA EM FOLHA, GRAO 100	Material	UN	0,0039000	1,90	0,07		
				MO sem LS =>	5,30	LS =>	0,00	MO com LS =>	5,30
				Valor do BDI =>	3,12			Valor com BDI =>	12,66
				Quant. =>	1,0000000	Preço Total =>			12,66

12.1.11	Código Banco	Descrição	Tipo	Und	Quant.	Valor Unit	Total		
Composição	89440 SINAPI	TE, PVC, SOLDÁVEL, DN 23MM, INSTALADO EM RAMAL DE DISTRIBUIÇÃO DE ÁGUA - FORNECIMENTO E INSTALAÇÃO. AF_06/2022	INHI - INSTALAÇÕES HIDROS SANITÁRIAS	UN	1,0000000	11,22	11,22		
Composição	88248 SINAPI	AUXILIAR DE ENCANADOR OU BOMBEIRO HIDRÁULICO COM ENCARGOS COMPLEMENTARES	SEDI - SERVIÇOS DIVERSOS	H	0,1812000	21,90	3,96		
Auxiliar	88267 SINAPI	ENCANADOR OU BOMBEIRO HIDRÁULICO COM ENCARGOS COMPLEMENTARES	SEDI - SERVIÇOS DIVERSOS	H	0,1812000	26,85	4,86		
Auxiliar	00000122 SINAPI	ADESIVO PLASTICO PARA PVC, FRASCO COM *850* GR	Material	UN	0,0106000	45,39	0,48		
Insumo	00007139 SINAPI	TE SOLDÁVEL, PVC, 90 GRAUS, 25 MM, PARA AGUA FRIA PREDIAL (NBR 5648)	Material	UN	1,0000000	1,23	1,23		
Insumo	00020083 SINAPI	SOLUCAO PREPARADORA / LIMPADORA PARA PVC, FRASCO COM 1000 CM3	Material	UN	0,0120000	51,42	0,61		
Insumo	00038383 SINAPI	LIXA D'AGUA EM FOLHA, GRAO 100	Material	UN	0,0453000	1,90	0,08		
				MO sem LS =>	6,14	LS =>	0,00	MO com LS =>	6,14
				Valor do BDI =>	3,67			Valor com BDI =>	14,89
				Quant. =>	2,0000000	Preço Total =>			29,78

12.1.12	Código Banco	Descrição	Tipo	Und	Quant.	Valor Unit	Total
Composição	89623 SINAPI	TE, PVC, SOLDÁVEL, DN 40MM, INSTALADO EM PRUMADA DE ÁGUA - FORNECIMENTO E INSTALAÇÃO. AF_06/2022	INHI - INSTALAÇÕES HIDROS SANITÁRIAS	UN	1,0000000	18,11	18,11
Composição	88248 SINAPI	AUXILIAR DE ENCANADOR OU BOMBEIRO HIDRÁULICO COM ENCARGOS COMPLEMENTARES	SEDI - SERVIÇOS DIVERSOS	H	0,1400000	21,90	3,06
Auxiliar	88267 SINAPI	ENCANADOR OU BOMBEIRO HIDRÁULICO COM ENCARGOS COMPLEMENTARES	SEDI - SERVIÇOS DIVERSOS	H	0,1400000	26,85	3,75
Auxiliar	00000122 SINAPI	ADESIVO PLASTICO PARA PVC, FRASCO COM *850* GR	Material	UN	0,0176000	45,39	0,79
Insumo	00007141 SINAPI	TE SOLDÁVEL, PVC, 90 GRAUS, 40 MM, PARA AGUA FRIA PREDIAL (NBR 5648)	Material	UN	1,0000000	9,40	9,40
Insumo	00020083 SINAPI	SOLUCAO PREPARADORA / LIMPADORA PARA PVC, FRASCO COM 1000 CM3	Material	UN	0,0210000	51,42	1,07

Minha Empresa
CNPJ:

Composição	Código	Banco	Descrição	Tipo	Und	Quant.	Valor Unit	Total			
Auxiliar	88267	SINAPI	ENCANADOR OU BOMBEIRO HIDRÁULICO COM ENCARGOS COMPLEMENTARES	SEDI - SERVIÇOS DIVERSOS	H	0,1047000	26,85	2,81			
Insumo	0000122	SINAPI	ADESIVO PLASTICO PARA PVC, FRASCO COM 1850* GR	Material	UN	0,0118000	45,39	0,53			
Insumo	00003535	SINAPI	JOELHO PVC, SOLDÁVEL, 90 GRAUS, 40 MM, COR MARROM, PARA AGUA FRIA PREDIAL	Material	UN	1,0000000	6,02	6,02			
Insumo	00020083	SINAPI	SOLUCAO PREPARADORA / LIMPADORA PARA PVC, FRASCO COM 1000 CM3	Material	UN	0,0140000	51,42	0,71			
Insumo	00038383	SINAPI	LIXA D'AGUA EM FOLHA, GRAO 100	Material	UN	0,0157000	1,90	0,02			
						MO sem LS =>	3,54	LS =>	0,00	MO com LS =>	3,54
						Valor do BDI =>	4,05			Valor com BDI =>	16,43
						Quant. =>	7,0000000	Preço Total =>	115,01		

12.1.8	Código	Banco	Descrição	Tipo	Und	Quant.	Valor Unit	Total			
Composição	88624	SINAPI	TE DE REDUÇÃO, PVC, SOLDÁVEL, DN 40MM X 32MM, INSTALADO EM PRUMADA DE ÁGUA - FORNECIMENTO E INSTALAÇÃO. AF_09/2022	INH - INSTALAÇÕES HIDROS SANITÁRIAS	UN	1,0000000	16,77	16,77			
Composição Auxiliar	88248	SINAPI	AUXILIAR DE ENCANADOR OU BOMBEIRO HIDRÁULICO COM ENCARGOS COMPLEMENTARES	SEDI - SERVIÇOS DIVERSOS	H	0,1277000	21,90	2,79			
Composição Auxiliar	88267	SINAPI	ENCANADOR OU BOMBEIRO HIDRÁULICO COM ENCARGOS COMPLEMENTARES	SEDI - SERVIÇOS DIVERSOS	H	0,1277000	26,85	3,42			
Auxiliar	0000122	SINAPI	ADESIVO PLASTICO PARA PVC, FRASCO COM 1850* GR	Material	UN	0,0159000	45,39	0,72			
Insumo	00007128	SINAPI	TE DE REDUCAO, PVC, SOLDÁVEL, 90 GRAUS, 40 MM X 32 MM, PARA AGUA FRIA PREDIAL	Material	UN	1,0000000	8,84	8,84			
Insumo	00020083	SINAPI	SOLUCAO PREPARADORA / LIMPADORA PARA PVC, FRASCO COM 1000 CM3	Material	UN	0,0188000	51,42	0,96			
Insumo	00038383	SINAPI	LIXA D'AGUA EM FOLHA, GRAO 100	Material	UN	0,0223000	1,90	0,04			
						MO sem LS =>	4,33	LS =>	0,00	MO com LS =>	4,33
						Valor do BDI =>	5,49			Valor com BDI =>	22,26
						Quant. =>	3,0000000	Preço Total =>	66,78		

12.1.9	Código	Banco	Descrição	Tipo	Und	Quant.	Valor Unit	Total			
Composição	88624	SINAPI	TE DE REDUÇÃO, PVC, SOLDÁVEL, DN 40MM X 32MM, INSTALADO EM PRUMADA DE ÁGUA - FORNECIMENTO E INSTALAÇÃO. AF_09/2022	INH - INSTALAÇÕES HIDROS SANITÁRIAS	UN	1,0000000	16,77	16,77			
Composição Auxiliar	88248	SINAPI	AUXILIAR DE ENCANADOR OU BOMBEIRO HIDRÁULICO COM ENCARGOS COMPLEMENTARES	SEDI - SERVIÇOS DIVERSOS	H	0,1277000	21,90	2,79			
Composição Auxiliar	88267	SINAPI	ENCANADOR OU BOMBEIRO HIDRÁULICO COM ENCARGOS COMPLEMENTARES	SEDI - SERVIÇOS DIVERSOS	H	0,1277000	26,85	3,42			
Auxiliar	0000122	SINAPI	ADESIVO PLASTICO PARA PVC, FRASCO COM 1850* GR	Material	UN	0,0159000	45,39	0,72			
Insumo	00007128	SINAPI	TE DE REDUCAO, PVC, SOLDÁVEL, 90 GRAUS, 40 MM X 32 MM, PARA AGUA FRIA PREDIAL	Material	UN	1,0000000	8,84	8,84			
Insumo	00020083	SINAPI	SOLUCAO PREPARADORA / LIMPADORA PARA PVC, FRASCO COM 1000 CM3	Material	UN	0,0188000	51,42	0,96			
Insumo	00038383	SINAPI	LIXA D'AGUA EM FOLHA, GRAO 100	Material	UN	0,0223000	1,90	0,04			
						MO sem LS =>	4,33	LS =>	0,00	MO com LS =>	4,33
						Valor do BDI =>	5,49			Valor com BDI =>	22,26
						Quant. =>	2,0000000	Preço Total =>	44,52		

12.1.10	Código	Banco	Descrição	Tipo	Und	Quant.	Valor Unit	Total			
Composição	88438	SINAPI	TE, PVC, SOLDÁVEL, DN 20MM, INSTALADO EM RAMAL DE DISTRIBUIÇÃO DE ÁGUA - FORNECIMENTO E INSTALAÇÃO. AF_06/2022	INH - INSTALAÇÕES HIDROS SANITÁRIAS	UN	1,0000000	9,54	9,54			
Composição Auxiliar	88248	SINAPI	AUXILIAR DE ENCANADOR OU BOMBEIRO HIDRÁULICO COM ENCARGOS COMPLEMENTARES	SEDI - SERVIÇOS DIVERSOS	H	0,1583000	21,90	3,42			
Composição Auxiliar	88267	SINAPI	ENCANADOR OU BOMBEIRO HIDRÁULICO COM ENCARGOS COMPLEMENTARES	SEDI - SERVIÇOS DIVERSOS	H	0,1583000	26,85	4,19			
Auxiliar	0000122	SINAPI	ADESIVO PLASTICO PARA PVC, FRASCO COM 1850* GR	Material	UN	0,0071000	45,39	0,32			
Insumo	00007138	SINAPI	TE SOLDÁVEL, PVC, 90 GRAUS, 20 MM, PARA AGUA FRIA PREDIAL (NBR 5648)	Material	UN	1,0000000	1,08	1,08			
Insumo	00020083	SINAPI	SOLUCAO PREPARADORA / LIMPADORA PARA PVC, FRASCO COM 1000 CM3	Material	UN	0,0090000	51,42	0,46			
Insumo	00038383	SINAPI	LIXA D'AGUA EM FOLHA, GRAO 100	Material	UN	0,0390000	1,90	0,07			
						MO sem LS =>	5,30	LS =>	0,00	MO com LS =>	5,30
						Valor do BDI =>	3,12			Valor com BDI =>	12,66
						Quant. =>	1,0000000	Preço Total =>	12,66		

12.1.11	Código	Banco	Descrição	Tipo	Und	Quant.	Valor Unit	Total			
Composição	88440	SINAPI	TE, PVC, SOLDÁVEL, DN 25MM, INSTALADO EM RAMAL DE DISTRIBUIÇÃO DE ÁGUA - FORNECIMENTO E INSTALAÇÃO. AF_06/2022	INH - INSTALAÇÕES HIDROS SANITÁRIAS	UN	1,0000000	11,22	11,22			
Composição Auxiliar	88248	SINAPI	AUXILIAR DE ENCANADOR OU BOMBEIRO HIDRÁULICO COM ENCARGOS COMPLEMENTARES	SEDI - SERVIÇOS DIVERSOS	H	0,1812000	21,90	3,96			
Composição Auxiliar	88267	SINAPI	ENCANADOR OU BOMBEIRO HIDRÁULICO COM ENCARGOS COMPLEMENTARES	SEDI - SERVIÇOS DIVERSOS	H	0,1812000	26,85	4,86			
Auxiliar	0000122	SINAPI	ADESIVO PLASTICO PARA PVC, FRASCO COM 1850* GR	Material	UN	0,0106000	45,39	0,48			
Insumo	00007139	SINAPI	TE SOLDÁVEL, PVC, 90 GRAUS, 25 MM, PARA AGUA FRIA PREDIAL (NBR 5648)	Material	UN	1,0000000	1,23	1,23			
Insumo	00020083	SINAPI	SOLUCAO PREPARADORA / LIMPADORA PARA PVC, FRASCO COM 1000 CM3	Material	UN	0,0120000	51,42	0,61			
Insumo	00038383	SINAPI	LIXA D'AGUA EM FOLHA, GRAO 100	Material	UN	0,0453000	1,90	0,08			
						MO sem LS =>	6,14	LS =>	0,00	MO com LS =>	6,14
						Valor do BDI =>	3,67			Valor com BDI =>	14,89
						Quant. =>	2,0000000	Preço Total =>	29,78		

12.1.12	Código	Banco	Descrição	Tipo	Und	Quant.	Valor Unit	Total
Composição	88623	SINAPI	TE, PVC, SOLDÁVEL, DN 40MM, INSTALADO EM PRUMADA DE ÁGUA - FORNECIMENTO E INSTALAÇÃO. AF_09/2022	INH - INSTALAÇÕES HIDROS SANITÁRIAS	UN	1,0000000	18,11	18,11
Composição Auxiliar	88248	SINAPI	AUXILIAR DE ENCANADOR OU BOMBEIRO HIDRÁULICO COM ENCARGOS COMPLEMENTARES	SEDI - SERVIÇOS DIVERSOS	H	0,1400000	21,90	3,06
Composição Auxiliar	88267	SINAPI	ENCANADOR OU BOMBEIRO HIDRÁULICO COM ENCARGOS COMPLEMENTARES	SEDI - SERVIÇOS DIVERSOS	H	0,1400000	26,85	3,75
Auxiliar	0000122	SINAPI	ADESIVO PLASTICO PARA PVC, FRASCO COM 1850* GR	Material	UN	0,0176000	45,39	0,79
Insumo	00007141	SINAPI	TE SOLDÁVEL, PVC, 90 GRAUS, 40 MM, PARA AGUA FRIA PREDIAL (NBR 5648)	Material	UN	1,0000000	9,40	9,40
Insumo	00020083	SINAPI	SOLUCAO PREPARADORA / LIMPADORA PARA PVC, FRASCO COM 1000 CM3	Material	UN	0,0210000	51,42	1,07

Minha Empresa
CNPJ:

Composição Auxiliar	88248	SINAPI	AUXILIAR DE ENCANADOR OU BOMBEIRO HIDRÁULICO COM ENCARGOS COMPLEMENTARES	SEDI - SERVIÇOS DIVERSOS	H	0,3182000	21,90	6,96		
Composição Auxiliar	88267	SINAPI	ENCANADOR OU BOMBEIRO HIDRÁULICO COM ENCARGOS COMPLEMENTARES	SEDI - SERVIÇOS DIVERSOS	H	0,3182000	26,85	8,54		
Insumo	00009838	SINAPI	TUBO PVC SERIE NORMAL, DN 50 MM, PARA ESGOTO PREDIAL (NBR 5688)	Material	M	1,0549000	8,95	9,44		
Insumo	00038383	SINAPI	LIXA D'AGUA EM FOLHA, GRAO 100	Material	UN	0,0177000	1,90	0,03		
				MO sem LS =>		10,80	LS =>	0,00	MO com LS =>	10,80
				Valor do BDI =>		8,17			Valor com BDI =>	33,14
					Quant. =>		7,5000000	Preço Total =>		248,55
13.1.3	Código Banco	Descrição	Tipo	Und	Quant.	Valor Unit	Total			
Composição	89714	SINAPI	TUBO PVC, SERIE NORMAL, ESGOTO PREDIAL, DN 100 MM, FORNECIDO E INSTALADO EM RAMAL DE DESCARGA OU RAMAL DE ESGOTO SANITARIO. AF_08/2022	INHÍ - INSTALAÇÕES HIDROS SANITÁRIAS	M	1,0000000	34,79	34,79		
Composição Auxiliar	88248	SINAPI	AUXILIAR DE ENCANADOR OU BOMBEIRO HIDRÁULICO COM ENCARGOS COMPLEMENTARES	SEDI - SERVIÇOS DIVERSOS	H	0,4444000	21,90	9,73		
Composição Auxiliar	88267	SINAPI	ENCANADOR OU BOMBEIRO HIDRÁULICO COM ENCARGOS COMPLEMENTARES	SEDI - SERVIÇOS DIVERSOS	H	0,4444000	26,85	11,93		
Insumo	00009836	SINAPI	TUBO PVC SERIE NORMAL, DN 100 MM, PARA ESGOTO PREDIAL (NBR 5688)	Material	M	1,0549000	12,41	13,09		
Insumo	00038383	SINAPI	LIXA D'AGUA EM FOLHA, GRAO 100	Material	UN	0,0247000	1,90	0,04		
				MO sem LS =>		15,08	LS =>	0,00	MO com LS =>	15,08
				Valor do BDI =>		11,39			Valor com BDI =>	46,18
					Quant. =>		5,0000000	Preço Total =>		230,90
13.1.4	Código Banco	Descrição	Tipo	Und	Quant.	Valor Unit	Total			
Composição	89726	SINAPI	JOELHO 45 GRAUS, PVC, SERIE NORMAL, ESGOTO PREDIAL, DN 40 MM, JUNTA SOLDÁVEL, FORNECIDO E INSTALADO EM RAMAL DE DESCARGA OU RAMAL DE ESGOTO SANITÁRIO. AF_08/2022	INHÍ - INSTALAÇÕES HIDROS SANITÁRIAS	UN	1,0000000	9,35	9,35		
Composição Auxiliar	88248	SINAPI	AUXILIAR DE ENCANADOR OU BOMBEIRO HIDRÁULICO COM ENCARGOS COMPLEMENTARES	SEDI - SERVIÇOS DIVERSOS	H	0,1270000	21,90	2,78		
Composição Auxiliar	88267	SINAPI	ENCANADOR OU BOMBEIRO HIDRÁULICO COM ENCARGOS COMPLEMENTARES	SEDI - SERVIÇOS DIVERSOS	H	0,1270000	26,85	3,40		
Insumo	00000122	SINAPI	ADESIVO PLASTICO PARA PVC, FRASCO COM *850* GR	Material	UN	0,0098000	45,39	0,44		
Insumo	00003516	SINAPI	JOELHO PVC, SOLDÁVEL, BB, 45 GRAUS, DN 40 MM, PARA ESGOTO PREDIAL	Material	UN	1,0000000	1,95	1,95		
Insumo	00020083	SINAPI	SOLUCAO PREPARADORA / LIMPADORA PARA PVC, FRASCO COM 1000 CM3	Material	UN	0,0150000	51,42	0,77		
Insumo	00038383	SINAPI	LIXA D'AGUA EM FOLHA, GRAO 100	Material	UN	0,0071000	1,90	0,01		
				MO sem LS =>		4,31	LS =>	0,00	MO com LS =>	4,31
				Valor do BDI =>		3,06			Valor com BDI =>	12,41
					Quant. =>		5,0000000	Preço Total =>		62,05
13.1.5	Código Banco	Descrição	Tipo	Und	Quant.	Valor Unit	Total			
Composição	89732	SINAPI	JOELHO 45 GRAUS, PVC, SERIE NORMAL, ESGOTO PREDIAL, DN 50 MM, JUNTA ELÁSTICA, FORNECIDO E INSTALADO EM RAMAL DE DESCARGA OU RAMAL DE ESGOTO SANITÁRIO. AF_08/2022	INHÍ - INSTALAÇÕES HIDROS SANITÁRIAS	UN	1,0000000	14,44	14,44		
Composição Auxiliar	88248	SINAPI	AUXILIAR DE ENCANADOR OU BOMBEIRO HIDRÁULICO COM ENCARGOS COMPLEMENTARES	SEDI - SERVIÇOS DIVERSOS	H	0,1379000	21,90	3,02		
Composição Auxiliar	88267	SINAPI	ENCANADOR OU BOMBEIRO HIDRÁULICO COM ENCARGOS COMPLEMENTARES	SEDI - SERVIÇOS DIVERSOS	H	0,1379000	26,85	3,70		
Insumo	00000296	SINAPI	ANEL BORRACHA PARA TUBO ESGOTO PREDIAL, DN 50 MM (NBR 5688)	Material	UN	2,0000000	1,82	3,64		
Insumo	00003518	SINAPI	JOELHO PVC, SOLDÁVEL, PB, 45 GRAUS, DN 50 MM, PARA ESGOTO PREDIAL	Material	UN	1,0000000	3,15	3,15		
Insumo	00020078	SINAPI	PASTA LUBRIFICANTE PARA TUBOS E CONEXOES COM JUNTA ELASTICA EMBALAGEM DE *400* GR (USO EM PVC, ACO, POLIETILENO E OUTROS)	Material	UN	0,0500000	18,73	0,93		
				MO sem LS =>		4,68	LS =>	0,00	MO com LS =>	4,68
				Valor do BDI =>		4,72			Valor com BDI =>	19,16
					Quant. =>		2,0000000	Preço Total =>		38,32
13.1.6	Código Banco	Descrição	Tipo	Und	Quant.	Valor Unit	Total			
Composição	89724	SINAPI	JOELHO 90 GRAUS, PVC, SERIE NORMAL, ESGOTO PREDIAL, DN 40 MM, JUNTA ELÁSTICA, FORNECIDO E INSTALADO EM RAMAL DE DESCARGA OU RAMAL DE ESGOTO SANITÁRIO. AF_08/2022	INHÍ - INSTALAÇÕES HIDROS SANITÁRIAS	UN	1,0000000	9,16	9,16		
Composição Auxiliar	88248	SINAPI	AUXILIAR DE ENCANADOR OU BOMBEIRO HIDRÁULICO COM ENCARGOS COMPLEMENTARES	SEDI - SERVIÇOS DIVERSOS	H	0,1270000	21,90	2,78		
Composição Auxiliar	88267	SINAPI	ENCANADOR OU BOMBEIRO HIDRÁULICO COM ENCARGOS COMPLEMENTARES	SEDI - SERVIÇOS DIVERSOS	H	0,1270000	26,85	3,40		
Insumo	00000122	SINAPI	ADESIVO PLASTICO PARA PVC, FRASCO COM *850* GR	Material	UN	0,0099000	45,39	0,44		
Insumo	00003517	SINAPI	JOELHO PVC, SOLDÁVEL, BB, 90 GRAUS, SEM ANEL, DN 40 MM, PARA ESGOTO PREDIAL SECUNDARIO	Material	UN	1,0000000	1,76	1,76		
Insumo	00020083	SINAPI	SOLUCAO PREPARADORA / LIMPADORA PARA PVC, FRASCO COM 1000 CM3	Material	UN	0,0150000	51,42	0,77		
Insumo	00038383	SINAPI	LIXA D'AGUA EM FOLHA, GRAO 100	Material	UN	0,0071000	1,90	0,01		
				MO sem LS =>		4,31	LS =>	0,00	MO com LS =>	4,31
				Valor do BDI =>		2,99			Valor com BDI =>	12,15
					Quant. =>		3,0000000	Preço Total =>		36,45
13.1.7	Código Banco	Descrição	Tipo	Und	Quant.	Valor Unit	Total			
Composição	89731	SINAPI	JOELHO 90 GRAUS, PVC, SERIE NORMAL, ESGOTO PREDIAL, DN 50 MM, JUNTA ELÁSTICA, FORNECIDO E INSTALADO EM RAMAL DE DESCARGA OU RAMAL DE ESGOTO SANITÁRIO. AF_08/2022	INHÍ - INSTALAÇÕES HIDROS SANITÁRIAS	UN	1,0000000	13,83	13,83		
Composição Auxiliar	88248	SINAPI	AUXILIAR DE ENCANADOR OU BOMBEIRO HIDRÁULICO COM ENCARGOS COMPLEMENTARES	SEDI - SERVIÇOS DIVERSOS	H	0,1379000	21,90	3,02		
Composição Auxiliar	88267	SINAPI	ENCANADOR OU BOMBEIRO HIDRÁULICO COM ENCARGOS COMPLEMENTARES	SEDI - SERVIÇOS DIVERSOS	H	0,1379000	26,85	3,70		
Insumo	00000296	SINAPI	ANEL BORRACHA PARA TUBO ESGOTO PREDIAL, DN 50 MM (NBR 5688)	Material	UN	2,0000000	1,82	3,64		
Insumo	00003526	SINAPI	JOELHO PVC, SOLDÁVEL, PB, 90 GRAUS, DN 50 MM, PARA ESGOTO PREDIAL	Material	UN	1,0000000	2,54	2,54		
Insumo	00020078	SINAPI	PASTA LUBRIFICANTE PARA TUBOS E CONEXOES COM JUNTA ELASTICA EMBALAGEM DE *400* GR (USO EM PVC, ACO, POLIETILENO E OUTROS)	Material	UN	0,0500000	18,73	0,93		
				MO sem LS =>		4,68	LS =>	0,00	MO com LS =>	4,68

Minha Empresa
CNPJ:

Valor do BDI => 4,52
Quant. => 3,0000000 Valor com BDI => 18,35
Preço Total => 56,05

13.1.8	Código	Banco	Descrição	Tipo	Und	Quant.	Valor Unit	Total	
Composição	89744	SINAPI	JOELHO 90 GRAUS, PVC, SERIE NORMAL, ESGOTO PREDIAL, DN 100 MM, JUNTA ELÁSTICA, FORNECIDO E INSTALADO EM RAMAL DE DESCARGA OU RAMAL DE ESGOTO SANITÁRIO. AF_08/2022	INHI - INSTALAÇÕES HIDROS SANITÁRIAS	UN	1,0000000	24,91	24,91	
Composição Auxiliar	88248	SINAPI	AUXILIAR DE ENCANADOR OU BOMBEIRO HIDRÁULICO COM ENCARGOS COMPLEMENTARES	SEDI - SERVIÇOS DIVERSOS	H	0,1928000	21,90	4,21	
Composição Auxiliar	88267	SINAPI	ENCANADOR OU BOMBEIRO HIDRÁULICO COM ENCARGOS COMPLEMENTARES	SEDI - SERVIÇOS DIVERSOS	H	0,1928000	26,85	5,17	
Insumo	0000301	SINAPI	ANEL BORRACHA PARA TUBO ESGOTO PREDIAL, DN 100 MM (NBR 5688)	Material	UN	2,0000000	3,23	6,46	
Insumo	00003520	SINAPI	JOELHO PVC, SOLDÁVEL, PB, 90 GRAUS, DN 100 MM, PARA ESGOTO PREDIAL	Material	UN	1,0000000	6,92	6,92	
Insumo	00020078	SINAPI	PASTA LUBRIFICANTE PARA TUBOS E CONEXÕES COM JUNTA ELÁSTICA, EMBALAGEM DE *400* GR (USO EM PVC, ACO, POLIETILENO E OUTROS)	Material	UN	0,1150000	18,73	2,15	
				MO sem LS =>	6,53	LS =>	0,00	MO com LS =>	6,53
				Valor do BDI =>	8,15			Valor com BDI =>	33,06
				Quant. =>	2,0000000	Preço Total =>		66,12	

13.1.9	Código	Banco	Descrição	Tipo	Und	Quant.	Valor Unit	Total	
Composição	89834	SINAPI	JUNÇÃO SIMPLES, PVC, SERIE NORMAL, ESGOTO PREDIAL, DN 100 X 100 MM, JUNTA ELÁSTICA, FORNECIDO E INSTALADO EM PRUMADA DE ESGOTO SANITÁRIO OU VENTILAÇÃO. AF_08/2022	INHI - INSTALAÇÕES HIDROS SANITÁRIAS	UN	1,0000000	47,03	47,03	
Composição Auxiliar	88248	SINAPI	AUXILIAR DE ENCANADOR OU BOMBEIRO HIDRÁULICO COM ENCARGOS COMPLEMENTARES	SEDI - SERVIÇOS DIVERSOS	H	0,2896000	21,90	6,34	
Composição Auxiliar	88267	SINAPI	ENCANADOR OU BOMBEIRO HIDRÁULICO COM ENCARGOS COMPLEMENTARES	SEDI - SERVIÇOS DIVERSOS	H	0,2896000	26,85	7,77	
Insumo	0000301	SINAPI	ANEL BORRACHA PARA TUBO ESGOTO PREDIAL, DN 100 MM (NBR 5688)	Material	UN	3,0000000	3,23	9,69	
Insumo	00003670	SINAPI	JUNCAO SIMPLES, PVC, 45 GRAUS, DN 100 X 100 MM, SERIE NORMAL PARA ESGOTO PREDIAL	Material	UN	1,0000000	20,00	20,00	
Insumo	00020078	SINAPI	PASTA LUBRIFICANTE PARA TUBOS E CONEXÕES COM JUNTA ELÁSTICA, EMBALAGEM DE *400* GR (USO EM PVC, ACO, POLIETILENO E OUTROS)	Material	UN	0,1725000	18,73	3,23	
				MO sem LS =>	9,83	LS =>	0,00	MO com LS =>	9,83
				Valor do BDI =>	15,40			Valor com BDI =>	82,43
				Quant. =>	2,0000000	Preço Total =>		124,86	

13.1.10	Código	Banco	Descrição	Tipo	Und	Quant.	Valor Unit	Total	
Composição	89782	SINAPI	TE, PVC, SERIE NORMAL, ESGOTO PREDIAL, DN 40 X 40 MM, JUNTA SOLDÁVEL, FORNECIDO E INSTALADO EM RAMAL DE DESCARGA OU RAMAL DE ESGOTO SANITÁRIO. AF_08/2022	INHI - INSTALAÇÕES HIDROS SANITÁRIAS	UN	1,0000000	13,14	13,14	
Composição Auxiliar	88248	SINAPI	AUXILIAR DE ENCANADOR OU BOMBEIRO HIDRÁULICO COM ENCARGOS COMPLEMENTARES	SEDI - SERVIÇOS DIVERSOS	H	0,1693000	21,90	3,70	
Composição Auxiliar	88267	SINAPI	ENCANADOR OU BOMBEIRO HIDRÁULICO COM ENCARGOS COMPLEMENTARES	SEDI - SERVIÇOS DIVERSOS	H	0,1693000	26,85	4,54	
Insumo	00000122	SINAPI	ADESIVO PLASTICO PARA PVC, FRASCO COM *850* GR	Material	UN	0,0148000	45,39	0,67	
Insumo	00007116	SINAPI	TE PVC SOLDÁVEL, BBB, 90 GRAUS, DN 40 MM, PARA ESGOTO SECUNDARIO PREDIAL	Material	UN	1,0000000	3,06	3,06	
Insumo	00020083	SINAPI	SOLUCAO PREPARADORA / LIMPADORA PARA PVC, FRASCO COM 1000 CM3	Material	UN	0,0225000	51,42	1,15	
Insumo	00038383	SINAPI	LIXA D'AGUA EM FOLHA, GRAO 100	Material	UN	0,0107000	1,90	0,02	
				MO sem LS =>	5,74	LS =>	0,00	MO com LS =>	5,74
				Valor do BDI =>	4,30			Valor com BDI =>	17,44
				Quant. =>	1,0000000	Preço Total =>		17,44	

13.1.11	Código	Banco	Descrição	Tipo	Und	Quant.	Valor Unit	Total	
Composição	89784	SINAPI	TE, PVC, SERIE NORMAL, ESGOTO PREDIAL, DN 50 X 50 MM, JUNTA ELÁSTICA, FORNECIDO E INSTALADO EM RAMAL DE DESCARGA OU RAMAL DE ESGOTO SANITÁRIO. AF_08/2022	INHI - INSTALAÇÕES HIDROS SANITÁRIAS	UN	1,0000000	22,06	22,06	
Composição Auxiliar	88248	SINAPI	AUXILIAR DE ENCANADOR OU BOMBEIRO HIDRÁULICO COM ENCARGOS COMPLEMENTARES	SEDI - SERVIÇOS DIVERSOS	H	0,1839000	21,90	4,02	
Composição Auxiliar	88267	SINAPI	ENCANADOR OU BOMBEIRO HIDRÁULICO COM ENCARGOS COMPLEMENTARES	SEDI - SERVIÇOS DIVERSOS	H	0,1839000	26,85	4,93	
Insumo	00000296	SINAPI	ANEL BORRACHA PARA TUBO ESGOTO PREDIAL, DN 50 MM (NBR 5688)	Material	UN	3,0000000	1,82	5,46	
Insumo	00007097	SINAPI	TE SANITARIO, PVC, DN 50 X 50 MM, SERIE NORMAL, PARA ESGOTO PREDIAL	Material	UN	1,0000000	6,25	6,25	
Insumo	00020078	SINAPI	PASTA LUBRIFICANTE PARA TUBOS E CONEXÕES COM JUNTA ELÁSTICA, EMBALAGEM DE *400* GR (USO EM PVC, ACO, POLIETILENO E OUTROS)	Material	UN	0,0750000	18,73	1,40	
				MO sem LS =>	6,23	LS =>	0,00	MO com LS =>	6,23
				Valor do BDI =>	7,22			Valor com BDI =>	29,28
				Quant. =>	2,0000000	Preço Total =>		58,56	

13.1.12	Código	Banco	Descrição	Tipo	Und	Quant.	Valor Unit	Total	
Composição	89798	SINAPI	TUBO PVC, SERIE NORMAL, ESGOTO PREDIAL, DN 50 MM, FORNECIDO E INSTALADO EM PRUMADA DE ESGOTO SANITÁRIO OU VENTILAÇÃO. AF_08/2022	INHI - INSTALAÇÕES HIDROS SANITÁRIAS	M	1,0000000	11,49	11,49	
Composição Auxiliar	88248	SINAPI	AUXILIAR DE ENCANADOR OU BOMBEIRO HIDRÁULICO COM ENCARGOS COMPLEMENTARES	SEDI - SERVIÇOS DIVERSOS	H	0,0415000	21,90	0,90	
Composição Auxiliar	88267	SINAPI	ENCANADOR OU BOMBEIRO HIDRÁULICO COM ENCARGOS COMPLEMENTARES	SEDI - SERVIÇOS DIVERSOS	H	0,0415000	26,85	1,11	
Insumo	00009838	SINAPI	TUBO PVC SERIE NORMAL, DN 50 MM, PARA ESGOTO PREDIAL (NBR 5688)	Material	M	1,0549000	8,95	9,44	
Insumo	00038383	SINAPI	LIXA D'AGUA EM FOLHA, GRAO 100	Material	UN	0,0230000	1,90	0,04	
				MO sem LS =>	1,40	LS =>	0,00	MO com LS =>	1,40
				Valor do BDI =>	3,76			Valor com BDI =>	15,25
				Quant. =>	4,0000000	Preço Total =>		61,00	

13.2	CAIXAS E ACESSÓRIOS							24.146,19
13.2.1	Código	Banco	Descrição	Tipo	Und	Quant.	Valor Unit	Total
Composição	89482	SINAPI	CAIXA SIFONADA, PVC, DN 100 X 100 X 50 MM, FORNECIDA E INSTALADA EM RAMAIS DE ENCAMINHAMENTO DE ÁGUA PLUVIAL. AF_06/2022	INHI - INSTALAÇÕES HIDROS SANITÁRIAS	UN	1,0000000	38,27	38,27

Minha Empresa
CNPJ:

Composição Auxiliar	88248 SINAPI	AUXILIAR DE ENCANADOR OU BOMBEIRO HIDRÁULICO COM ENCARGOS COMPLEMENTARES	SEDI - SERVIÇOS DIVERSOS	H	0,2175000	21,90	4,76			
Composição Auxiliar	88267 SINAPI	ENCANADOR OU BOMBEIRO HIDRÁULICO COM ENCARGOS COMPLEMENTARES	SEDI - SERVIÇOS DIVERSOS	H	0,2175000	26,85	5,83			
Insumo	00000122 SINAPI	ADESIVO PLASTICO PARA PVC, FRASCO COM *850* GR	Material	UN	0,0292000	45,39	1,32			
Insumo	00005103 SINAPI	CAIXA SIFONADA PVC, 100 X 100 X 50 MM, COM GRELHA REDONDA, BRANCA	Material	UN	1,0000000	24,09	24,09			
Insumo	00020083 SINAPI	SOLUCAO PREPARADORA / LIMPADORA PARA PVC, FRASCO COM 1000 CM3	Material	UN	0,0440000	51,42	2,26			
Insumo	00038383 SINAPI	LIXA D'AGUA EM FOLHA, GRAO 100	Material	UN	0,0068000	1,90	0,01			
					MO sem LS =>	7,38	LS =>	0,00	MO com LS =>	7,38
					Valor do BDI =>	12,53		Valor com BDI =>	50,80	50,80
					Quant. =>	1,0000000	Preço Total =>	50,80		

13.2.2	Código Banco	Descrição	Tipo	Und	Quant.	Valor Unit	Total			
Composição	98105 SINAPI	CAIXA DE GORDURA DUPLA (CAPACIDADE: 126 L), RETANGULAR, EM ALVENARIA COM TIJOS CERAMICOS MACIÇOS, DIMENSOES INTERNAS = 0,4X0,7 M, ALTURA INTERNA = 0,8 M. AF_12/2020	INH - INSTALAÇÕES HIDROS SANITÁRIAS	UN	1,0000000	635,65	635,65			
Composição Auxiliar	100475 SINAPI	ARGAMASSA TRAÇO 1:3 (EM VOLUME DE CIMENTO E AREIA MÉDIA ÚMIDA) COM ADIÇÃO DE IMPERMEABILIZANTE, PREPARO MECÂNICO COM BETONEIRA 400 L. AF_08/2019	SEDI - SERVIÇOS DIVERSOS	m²	0,1458000	716,47	104,31			
Composição Auxiliar	101616 SINAPI	PREPARO DE FUNDO DE VALA COM LARGURA MENOR QUE 1,5 M (ACERTO DO SOLO NATURAL). AF_08/2020	MOVT - MOVIMENTO DE TERRA	m²	0,7000000	6,35	4,44			
Composição Auxiliar	87316 SINAPI	ARGAMASSA TRAÇO 1:4 (EM VOLUME DE CIMENTO E AREIA GROSSA ÚMIDA) PARA CHAPIÇO CONVENCIONAL, PREPARO MECÂNICO COM BETONEIRA 400 L. AF_08/2019	SEDI - SERVIÇOS DIVERSOS	m²	0,0195000	443,32	8,64			
Composição Auxiliar	88309 SINAPI	PEDREIRO COM ENCARGOS COMPLEMENTARES	SEDI - SERVIÇOS DIVERSOS	H	6,5499000	27,56	180,51			
Composição Auxiliar	88316 SINAPI	SERVEnte COM ENCARGOS COMPLEMENTARES	SEDI - SERVIÇOS DIVERSOS	H	5,1463000	21,71	111,72			
Composição Auxiliar	94970 SINAPI	CONCRETO FCK = 20MPA, TRAÇO 1:2:7:3 (EM MASSA SECA DE CIMENTO/AREIA MÉDIA/ BRITA 1) - PREPARO MECÂNICO COM BETONEIRA 600 L. AF_05/2021	FUES - FUNDAÇÕES E ESTRUTURAS	m³	0,0502000	427,56	21,46			
Composição Auxiliar	97733 SINAPI	PEÇA RETANGULAR PRÉ-MOLDADA, VOLUME DE CONCRETO DE ATÉ 10 LITROS, TAXA DE AÇO APROXIMADA DE 30KG/M³. AF_01/2018	FUES - FUNDAÇÕES E ESTRUTURAS	m²	0,0112000	3.309,92	37,07			
Composição Auxiliar	97734 SINAPI	PEÇA RETANGULAR PRÉ-MOLDADA, VOLUME DE CONCRETO DE 10 A 30 LITROS, TAXA DE AÇO APROXIMADA DE 30KG/M³. AF_01/2018	FUES - FUNDAÇÕES E ESTRUTURAS	m²	0,0168000	2.897,99	48,68			
Insumo	00002692 SINAPI	DESMOLDANTE PROTETOR PARA FORMAS DE MADEIRA, DE BASE OLEOSA EMULSIONADA EM AGUA	Material	L	0,0041000	8,86	0,03			
Insumo	00004491 SINAPI	PONTALETE *7,5 X 7,5* CM EM PINUS, MISTA OU EQUIVALENTE DA REGIAO - BRUTA	Material	M	0,0888000	10,87	0,96			
Insumo	00004517 SINAPI	SARRAFO *2,5 X 7,5* CM EM PINUS, MISTA OU EQUIVALENTE DA REGIAO - BRUTA	Material	M	0,1056000	3,80	0,40			
Insumo	00005069 SINAPI	PREGO DE AÇO POLIDO COM CABECA 17 X 27 (2 1/2 X 11)	Material	KG	0,0094000	18,55	0,17			
Insumo	00006193 SINAPI	TABUA NAO APARELHADA *2,5 X 20* CM, EM MACARANDUBA/MASSARANDUBA, ANGELIM OU EQUIVALENTE DA REGIAO - BRUTA	Material	M	0,3312000	19,59	6,48			
Insumo	00007258 SINAPI	TIJULO CERAMICO MACICO COMUM *5 X 10 X 20* CM (L X A X C)	Material	UN	165,3577000	0,67	110,78			
					MO sem LS =>	254,41	LS =>	0,00	MO com LS =>	254,41
					Valor do BDI =>	208,17		Valor com BDI =>	843,82	843,82
					Quant. =>	1,0000000	Preço Total =>	843,82		

13.2.3	Código Banco	Descrição	Tipo	Und	Quant.	Valor Unit	Total			
Composição	97903 SINAPI	CAIXA ENTERRADA HIDRÁULICA RETANGULAR EM ALVENARIA COM TIJOS CERAMICOS MACIÇOS, DIMENSÕES INTERNAS: 0,8X0,8X0,6 M PARA REDE DE ESGOTO. AF_12/2020	INH - INSTALAÇÕES HIDROS SANITÁRIAS	UN	1,0000000	779,47	779,47			
Composição Auxiliar	100475 SINAPI	ARGAMASSA TRAÇO 1:3 (EM VOLUME DE CIMENTO E AREIA MÉDIA ÚMIDA) COM ADIÇÃO DE IMPERMEABILIZANTE, PREPARO MECÂNICO COM BETONEIRA 400 L. AF_08/2019	SEDI - SERVIÇOS DIVERSOS	m²	0,1585000	716,47	113,56			
Composição Auxiliar	101616 SINAPI	PREPARO DE FUNDO DE VALA COM LARGURA MENOR QUE 1,5 M (ACERTO DO SOLO NATURAL). AF_08/2020	MOVT - MOVIMENTO DE TERRA	m²	1,2100000	6,35	7,68			
Composição Auxiliar	5678 SINAPI	RETROESCAVADEIRA SOBRE RODAS COM CARREGADEIRA, TRAÇÃO 4X4, POTÊNCIA LIQ. 88 HP, CAÇAMBA CARREG. CAP. MÍN. 1 M3, CAÇAMBA RETRO CAP. 0,36 M3, PESO OPERACIONAL MÍN. 6.674 KG, PROFUNDIDADE ESCAVAÇÃO MÁX. 4,37 M - CHP DIURNO. AF_06/2014	CHOR - CUSTOS HORÁRIOS DE MÁQUINAS E EQUIPAMENTOS	CHP	0,0136000	130,50	1,77			
Composição Auxiliar	5679 SINAPI	RETROESCAVADEIRA SOBRE RODAS COM CARREGADEIRA, TRAÇÃO 4X4, POTÊNCIA LIQ. 88 HP, CAÇAMBA CARREG. CAP. MÍN. 1 M3, CAÇAMBA RETRO CAP. 0,36 M3, PESO OPERACIONAL MÍN. 6.674 KG, PROFUNDIDADE ESCAVAÇÃO MÁX. 4,37 M - CHI DIURNO. AF_06/2014	CHOR - CUSTOS HORÁRIOS DE MÁQUINAS E EQUIPAMENTOS	CHI	0,0276000	54,74	1,51			
Composição Auxiliar	87316 SINAPI	ARGAMASSA TRAÇO 1:4 (EM VOLUME DE CIMENTO E AREIA GROSSA ÚMIDA) PARA CHAPIÇO CONVENCIONAL, PREPARO MECÂNICO COM BETONEIRA 400 L. AF_08/2019	SEDI - SERVIÇOS DIVERSOS	m²	0,0196000	443,32	8,68			
Composição Auxiliar	88309 SINAPI	PEDREIRO COM ENCARGOS COMPLEMENTARES	SEDI - SERVIÇOS DIVERSOS	H	6,8139000	27,56	187,79			
Composição Auxiliar	88316 SINAPI	SERVEnte COM ENCARGOS COMPLEMENTARES	SEDI - SERVIÇOS DIVERSOS	H	5,3538000	21,71	116,23			
Composição Auxiliar	94970 SINAPI	CONCRETO FCK = 20MPA, TRAÇO 1:2:7:3 (EM MASSA SECA DE CIMENTO/AREIA MÉDIA/ BRITA 1) - PREPARO MECÂNICO COM BETONEIRA 600 L. AF_05/2021	FUES - FUNDAÇÕES E ESTRUTURAS	m³	0,1163000	427,56	49,72			
Composição Auxiliar	97735 SINAPI	PEÇA RETANGULAR PRÉ-MOLDADA, VOLUME DE CONCRETO DE 30 A 100 LITROS, TAXA DE AÇO APROXIMADA DE 30KG/M³. AF_01/2018	FUES - FUNDAÇÕES E ESTRUTURAS	m²	0,0700000	2.377,57	166,42			
Insumo	00002692 SINAPI	DESMOLDANTE PROTETOR PARA FORMAS DE MADEIRA, DE BASE OLEOSA EMULSIONADA EM AGUA	Material	L	0,0068000	8,86	0,06			
Insumo	00004491 SINAPI	PONTALETE *7,5 X 7,5* CM EM PINUS, MISTA OU EQUIVALENTE DA REGIAO - BRUTA	Material	M	0,1480000	10,87	1,60			
Insumo	00004517 SINAPI	SARRAFO *2,5 X 7,5* CM EM PINUS, MISTA OU EQUIVALENTE DA REGIAO - BRUTA	Material	M	0,1760000	3,80	0,66			
Insumo	00005069 SINAPI	PREGO DE AÇO POLIDO COM CABECA 17 X 27 (2 1/2 X 11)	Material	KG	0,0156000	18,55	0,28			
Insumo	00006193 SINAPI	TABUA NAO APARELHADA *2,5 X 20* CM, EM MACARANDUBA/MASSARANDUBA, ANGELIM OU EQUIVALENTE DA REGIAO - BRUTA	Material	M	0,5520000	19,59	10,81			
Insumo	00007258 SINAPI	TIJULO CERAMICO MACICO COMUM *5 X 10 X 20* CM (L X A X C)	Material	UN	168,2190000	0,67	112,70			
					MO sem LS =>	301,34	LS =>	0,00	MO com LS =>	301,34
					Valor do BDI =>	255,27		Valor com BDI =>	1.034,74	1.034,74
					Quant. =>	1,0000000	Preço Total =>	1.034,74		

13.2.4	Código Banco	Descrição	Tipo	Und	Quant.	Valor Unit	Total
--------	--------------	-----------	------	-----	--------	------------	-------

Minha Empresa
CNPJ:

Composição	89710	SINAPI	RALO SECO, PVC, DN 100 X 40 MM, JUNTA SOLDÁVEL, FORNECIDO E INSTALADO EM RAMAL DE DESCARGA OU EM RAMAL DE ESGOTO SANITÁRIO. AF_09/2022	INHI - INSTALAÇÕES HIDROS SANITÁRIAS	UN	1,0000000	18,19	18,19			
Composição Auxiliar	88248	SINAPI	AUXILIAR DE ENCANADOR OU BOMBEIRO HIDRÁULICO COM ENCARGOS COMPLEMENTARES	SEDI - SERVIÇOS DIVERSOS	H	0,1652000	21,90	3,61			
Composição Auxiliar	88267	SINAPI	ENCANADOR OU BOMBEIRO HIDRÁULICO COM ENCARGOS COMPLEMENTARES	SEDI - SERVIÇOS DIVERSOS	H	0,1652000	26,85	4,43			
Insumo	00001122	SINAPI	ADESIVO PLÁSTICO PARA PVC, FRASCO COM *850* GR	Material	UN	0,0049000	45,39	0,22			
Insumo	00011739	SINAPI	RALO SECO CONICO, PVC, 100 X 40 MM, COM GRELHA REDONDA BRANCA	Material	UN	1,0000000	9,49	9,49			
Insumo	00020083	SINAPI	SOLUÇÃO PREPARADORA / LIMPADORA PARA PVC, FRASCO COM 1000 CM3	Material	UN	0,0075000	51,42	0,38			
Insumo	00038383	SINAPI	LIXA D'AGUA EM FOLHA, GRAO 100	Material	UN	0,0360000	1,90	0,06			
						MO sem LS =>	5,60	LS =>	0,00	MO com LS =>	5,60
						Valor do BDI =>	5,95	Quant. =>	2,0000000	Preço Total =>	24,14

13.2.5	Código Banco	Descrição	Tipo	Und	Quant.	Valor Unit	Total				
Composição	96999	SINAPI	SUMIDOURO RETANGULAR, EM ALVENARIA COM BLOCOS DE CONCRETO, DIMENSÕES INTERNAS: 1,0 X 3,0 X H=3,0 M, ÁREA DE INFILTRAÇÃO: 25 M² (PARA 10 CONTRIBUINTES). AF_12/2020	INHI - INSTALAÇÕES HIDROS SANITÁRIAS	UN	1,0000000	4.094,94	4.094,94			
Composição Auxiliar	100475	SINAPI	ARGAMASSA TRAÇO 1:3 (EM VOLUME DE CIMENTO E AREIA MÉDIA ÚMIDA) COM ADIÇÃO DE IMPERMEABILIZANTE, PREPARO MECÂNICO COM BETONEIRA 400 L. AF_09/2019	SEDI - SERVIÇOS DIVERSOS	m³	0,3976000	716,47	284,86			
Composição Auxiliar	101625	SINAPI	PREPARO DE FUNDO DE VALA COM LARGURA MAIOR OU IGUAL A 1,5 M E MENOR QUE 2,5 M, COM CAMADA DE AREIA, LANÇAMENTO MECANIZADO. AF_09/2020	MOVT - MOVIMENTO DE TERRA	m³	0,4290000	127,32	54,62			
Composição Auxiliar	5678	SINAPI	RETROSCAVADEIRA SOBRE RODAS COM CARREGADEIRA, TRAÇÃO 4X4, POTÊNCIA LÍQ. 88 HP, CAÇAMBA CARREG. CAP. MÍN. 1 M3, CAÇAMBA RETRO CAP. 0,26 M3, PESO OPERACIONAL MÍN. 6.674 KG, PROFUNDIDADE ESCAVAÇÃO MÁX. 4,37 M - CHP DIURNO. AF_06/2014	CHOR - CUSTOS HORÁRIOS DE MÁQUINAS E EQUIPAMENTOS	CHP	0,2931000	130,50	38,24			
Composição Auxiliar	5679	SINAPI	RETROSCAVADEIRA SOBRE RODAS COM CARREGADEIRA, TRAÇÃO 4X4, POTÊNCIA LÍQ. 88 HP, CAÇAMBA CARREG. CAP. MÍN. 1 M3, CAÇAMBA RETRO CAP. 0,26 M3, PESO OPERACIONAL MÍN. 6.674 KG, PROFUNDIDADE ESCAVAÇÃO MÁX. 4,37 M - CHI DIURNO. AF_06/2014	CHOR - CUSTOS HORÁRIOS DE MÁQUINAS E EQUIPAMENTOS	CHI	0,5973000	54,74	32,69			
Composição Auxiliar	88309	SINAPI	PEDREIRO COM ENCARGOS COMPLEMENTARES	SEDI - SERVIÇOS DIVERSOS	H	27,1462000	27,56	748,14			
Composição Auxiliar	88316	SINAPI	SERVENTE COM ENCARGOS COMPLEMENTARES	SEDI - SERVIÇOS DIVERSOS	H	21,3292000	21,71	463,05			
Composição Auxiliar	89993	SINAPI	GRAUTEAMENTO VERTICAL EM ALVENARIA ESTRUTURAL. AF_09/2021	FUES - FUNDAÇÕES E ESTRUTURAS	m³	0,2242000	989,46	221,83			
Composição Auxiliar	89995	SINAPI	GRAUTEAMENTO DE CINTA SUPERIOR OU DE VERGA EM ALVENARIA ESTRUTURAL. AF_09/2021	FUES - FUNDAÇÕES E ESTRUTURAS	m³	0,1354000	952,37	128,95			
Composição Auxiliar	89996	SINAPI	ARMAÇÃO VERTICAL DE ALVENARIA ESTRUTURAL; DIÂMETRO DE 10,0 MM. AF_09/2021	FUES - FUNDAÇÕES E ESTRUTURAS	KG	7,4040000	10,48	77,59			
Composição Auxiliar	89998	SINAPI	ARMAÇÃO DE CINTA DE ALVENARIA ESTRUTURAL; DIÂMETRO DE 10,0 MM. AF_09/2021	FUES - FUNDAÇÕES E ESTRUTURAS	KG	5,4296000	9,94	53,97			
Composição Auxiliar	97735	SINAPI	PEÇA RETANGULAR PRÉ-MOLDADA, VOLUME DE CONCRETO DE 30 A 100 LITROS, TAXA DE AÇO APROXIMADA DE 30KG/M³. AF_01/2018	FUES - FUNDAÇÕES E ESTRUTURAS	m³	0,3332000	2.377,57	792,20			
Insumo	00000660	SINAPI	CANALETA DE CONCRETO 19 X 19 X 19 CM (CLASSE C - NBR 6136)	Material	UN	46,2000000	2,66	122,89			
Insumo	00004720	SINAPI	PEDRA BRITADA N. 0, OU PEDRISCO (4,8 A 9,5 MM) POSTO PEDREIRA/FORNECEDOR, SEM FRETE	Material	m³	0,9900000	90,87	89,96			
Insumo	00025067	SINAPI	BLOCO DE CONCRETO ESTRUTURAL 19 X 19 X 39 CM, FBK 4,5 MPA (NBR 6136)	Material	UN	229,8267000	4,29	985,95			
						MO sem LS =>	1.349,69	LS =>	0,00	MO com LS =>	1.349,69
						Valor do BDI =>	1.341,09	Quant. =>	2,0000000	Preço Total =>	5.436,03

13.2.6	Código Banco	Descrição	Tipo	Und	Quant.	Valor Unit	Total	
Composição	96068	SINAPI	TANQUE SÉPTICO RETANGULAR, EM ALVENARIA COM TUILOS CERÂMICOS MACIÇOS, DIMENSÕES INTERNAS: 1,4 X 3,2 X H=1,8 M, VOLUME ÚTIL: 6272 L (PARA 32 CONTRIBUINTES). AF_12/2020	INHI - INSTALAÇÕES HIDROS SANITÁRIAS	UN	1,0000000	8.509,60	8.509,60
Composição Auxiliar	101624	SINAPI	PREPARO DE FUNDO DE VALA COM LARGURA MAIOR OU IGUAL A 1,5 M E MENOR QUE 2,5 M, COM CAMADA DE BRITA, LANÇAMENTO MECANIZADO. AF_09/2020	MOVT - MOVIMENTO DE TERRA	m³	0,5950000	168,41	100,20
Composição Auxiliar	5678	SINAPI	RETROSCAVADEIRA SOBRE RODAS COM CARREGADEIRA, TRAÇÃO 4X4, POTÊNCIA LÍQ. 88 HP, CAÇAMBA CARREG. CAP. MÍN. 1 M3, CAÇAMBA RETRO CAP. 0,26 M3, PESO OPERACIONAL MÍN. 6.674 KG, PROFUNDIDADE ESCAVAÇÃO MÁX. 4,37 M - CHP DIURNO. AF_06/2014	CHOR - CUSTOS HORÁRIOS DE MÁQUINAS E EQUIPAMENTOS	CHP	0,1293000	130,50	16,87
Composição Auxiliar	5679	SINAPI	RETROSCAVADEIRA SOBRE RODAS COM CARREGADEIRA, TRAÇÃO 4X4, POTÊNCIA LÍQ. 88 HP, CAÇAMBA CARREG. CAP. MÍN. 1 M3, CAÇAMBA RETRO CAP. 0,26 M3, PESO OPERACIONAL MÍN. 6.674 KG, PROFUNDIDADE ESCAVAÇÃO MÁX. 4,37 M - CHI DIURNO. AF_06/2014	CHOR - CUSTOS HORÁRIOS DE MÁQUINAS E EQUIPAMENTOS	CHI	0,2634000	54,74	14,41
Composição Auxiliar	87316	SINAPI	ARGAMASSA TRAÇO 1:4 (EM VOLUME DE CIMENTO E AREIA GROSSA ÚMIDA) PARA CHAPISCO CONVENCIONAL, PREPARO MECÂNICO COM BETONEIRA 400 L. AF_08/2019	SEDI - SERVIÇOS DIVERSOS	m³	0,1699000	443,32	75,32
Composição Auxiliar	88309	SINAPI	PEDREIRO COM ENCARGOS COMPLEMENTARES	SEDI - SERVIÇOS DIVERSOS	H	59,1293000	27,56	1.629,60
Composição Auxiliar	88316	SINAPI	SERVENTE COM ENCARGOS COMPLEMENTARES	SEDI - SERVIÇOS DIVERSOS	H	46,4589000	21,71	1.008,62
Composição Auxiliar	88628	SINAPI	ARGAMASSA TRAÇO 1:3 (EM VOLUME DE CIMENTO E AREIA MÉDIA ÚMIDA), PREPARO MECÂNICO COM BETONEIRA 400 L. AF_08/2019	SEDI - SERVIÇOS DIVERSOS	m³	2,2573000	527,23	1.190,11
Composição Auxiliar	89995	SINAPI	GRAUTEAMENTO DE CINTA SUPERIOR OU DE VERGA EM ALVENARIA ESTRUTURAL. AF_09/2021	FUES - FUNDAÇÕES E ESTRUTURAS	m³	0,2000000	952,37	190,47
Composição Auxiliar	89998	SINAPI	ARMAÇÃO DE CINTA DE ALVENARIA ESTRUTURAL; DIÂMETRO DE 10,0 MM. AF_09/2021	FUES - FUNDAÇÕES E ESTRUTURAS	KG	6,1700000	9,94	61,32
Composição Auxiliar	92767	SINAPI	ARMAÇÃO DE LAJE DE ESTRUTURA CONVENCIONAL DE CONCRETO ARMADO UTILIZANDO AÇO CA-60 DE 4,2 MM - MONTAGEM. AF_09/2022	FUES - FUNDAÇÕES E ESTRUTURAS	KG	35,7084000	15,16	541,33
Composição Auxiliar	94970	SINAPI	CONCRETO FCK = 20MPa, TRAÇO 1:2,7:3 (EM MASSA SECA DE CIMENTO/ AREIA MÉDIA/ BRITA 1) - PREPARO MECÂNICO COM BETONEIRA 600 L. AF_09/2021	FUES - FUNDAÇÕES E ESTRUTURAS	m³	1,3452000	427,56	575,15
Composição Auxiliar	96536	SINAPI	FABRICAÇÃO, MONTAGEM E DESMONTAGEM DE FÓRMA PARA VIGA BALDRAME, EM MADEIRA SERRADA, E=25 MM, 4 UTILIZAÇÕES. AF_09/2017	FUES - FUNDAÇÕES E ESTRUTURAS	m²	2,0000000	81,48	162,96
Composição Auxiliar	97735	SINAPI	PEÇA RETANGULAR PRÉ-MOLDADA, VOLUME DE CONCRETO DE 30 A 100 LITROS, TAXA DE AÇO APROXIMADA DE 30KG/M³. AF_01/2018	FUES - FUNDAÇÕES E ESTRUTURAS	m³	0,4536000	2.377,57	1.078,46

Minha Empresa
CNPJ:

Insumo	00002692	SINAPI	DESMOLDANTE PROTETOR PARA FORMAS DE MADEIRA, DE BASE OLEOSA EMULSIONADA EM AGUA	Material	L	0,0275000	8,86	0,24			
Insumo	00004491	SINAPI	PONTALETE 7,5 X 7,5 CM EM PINUS, MISTA OU EQUIVALENTE DA REGIAO - BRUTA	Material	M	0,5994000	10,87	6,51			
Insumo	00004517	SINAPI	SARRAFO 2,5 X 7,5 CM EM PINUS, MISTA OU EQUIVALENTE DA REGIAO - BRUTA	Material	M	0,7128000	3,80	2,70			
Insumo	00005069	SINAPI	PREGO DE ACO POLIDO COM CABECA 17 X 27 (2 1/2 X 11)	Material	KG	0,0632000	18,55	1,17			
Insumo	00006193	SINAPI	TABUA NAO APARELHADA 2,5 X 20 CM, EM MACARANDUBA/MASSARANDUBA, ANGELIM OU EQUIVALENTE DA REGIAO - BRUTA	Material	M	2,2356000	19,59	43,79			
Insumo	00007258	SINAPI	TUOLO CERAMICO MACICO COMUM 5 X 10 X 20 CM (L X A X C)	Material	UN	2,702,0465000	0,67	1.810,37			
						MO sem LS =>	2.764,66	LS =>	0,00	MO com LS =>	2.764,66
						Valor do BDI =>	2.786,89			Valor com BDI =>	11.296,49
								Quant. =>	1,0000000	Preço Total =>	11.296,49

14 LOUÇAS, ACESSÓRIOS E METAIS											8.694,91
	Código	Banco	Descrição	Tipo	Und	Quant.	Valor Unit	Total			
Composição	95470	SINAPI	VASO SANITARIO SIFONADO CONVENCIONAL COM LOUÇA BRANCA INCLUSO CONJUNTO DE LIGACAO PARA BACIA SANITARIA AJUSTAVEL - FORNECIMENTO E INSTALACAO. AF_102016	INH - INSTALAÇÕES HIDROS SANITÁRIAS	UN	1,0000000	291,15	291,15			
Composição Auxiliar	95469	SINAPI	VASO SANITARIO SIFONADO CONVENCIONAL COM LOUÇA BRANCA - FORNECIMENTO E INSTALACAO. AF_012020	INH - INSTALAÇÕES HIDROS SANITÁRIAS	UN	1,0000000	283,65	283,65			
Insumo	00006142	SINAPI	CONJUNTO DE LIGACAO AJUSTAVEL, PARA VASO / BACIA SANITARIA, EM PLASTICO BRANCO, COM TUBO, CANOPLA E ESPUDE	Material	UN	1,0000000	7,50	7,50			
						MO sem LS =>	14,48	LS =>	0,00	MO com LS =>	14,48
						Valor do BDI =>	95,35			Valor com BDI =>	386,50
								Quant. =>	2,0000000	Preço Total =>	773,00

	Código	Banco	Descrição	Tipo	Und	Quant.	Valor Unit	Total			
Composição	99635	SINAPI	VÁLVULA DE DESCARGA METÁLICA, BASE 1 1/2", ACABAMENTO METALICO CROMADO - FORNECIMENTO E INSTALACAO. AF_092021	INH - INSTALAÇÕES HIDROS SANITÁRIAS	UN	1,0000000	388,13	388,13			
Composição Auxiliar	88248	SINAPI	AUXILIAR DE ENCANADOR OU BOMBEIRO HIDRÁULICO COM ENCARGOS COMPLEMENTARES	SEDI - SERVIÇOS DIVERSOS	H	0,9249000	21,90	20,25			
Composição Auxiliar	88267	SINAPI	ENCANADOR OU BOMBEIRO HIDRÁULICO COM ENCARGOS COMPLEMENTARES	SEDI - SERVIÇOS DIVERSOS	H	0,9249000	26,85	24,83			
Insumo	00003148	SINAPI	FITA VEDA ROSCA EM ROLOS DE 18 MM X 50 M (L X C)	Material	UN	0,0192000	13,13	0,25			
Insumo	00010228	SINAPI	VÁLVULA DE DESCARGA METÁLICA, BASE 1 1/2" E ACABAMENTO METALICO CROMADO	Material	UN	1,0000000	342,80	342,80			
						MO sem LS =>	31,41	LS =>	0,00	MO com LS =>	31,41
						Valor do BDI =>	127,11			Valor com BDI =>	515,24
								Quant. =>	2,0000000	Preço Total =>	1.030,48

	Código	Banco	Descrição	Tipo	Und	Quant.	Valor Unit	Total			
Composição	86901	SINAPI	CUBA DE EMBUTIR OVAL EM LOUÇA BRANCA, 35 X 50CM OU EQUIVALENTE - FORNECIMENTO E INSTALACAO. AF_012020	INH - INSTALAÇÕES HIDROS SANITÁRIAS	UN	1,0000000	142,59	142,59			
Composição Auxiliar	88274	SINAPI	MARMORISTA/GRANITEIRO COM ENCARGOS COMPLEMENTARES	SEDI - SERVIÇOS DIVERSOS	H	0,8458000	27,42	23,19			
Composição Auxiliar	88316	SINAPI	SERVENTE COM ENCARGOS COMPLEMENTARES	SEDI - SERVIÇOS DIVERSOS	H	0,2685000	21,71	5,78			
Insumo	00004823	SINAPI	MASSA PLASTICA PARA MARMORE/GRANITO	Material	KG	0,5271000	38,14	20,10			
Insumo	00020269	SINAPI	LAVATORIO / CUBA DE EMBUTIR, OVAL, DE LOUCA BRANCA, SEM LADRAO, DIMENSOES 50 X 35 CM (L X C)	Material	UN	1,0000000	93,52	93,52			
						MO sem LS =>	20,07	LS =>	0,00	MO com LS =>	20,07
						Valor do BDI =>	46,69			Valor com BDI =>	189,28
								Quant. =>	1,0000000	Preço Total =>	189,28

	Código	Banco	Descrição	Tipo	Und	Quant.	Valor Unit	Total			
Composição	86904	SINAPI	LAVATORIO LOUCA BRANCA SUSPENSO, 29,5 X 39CM OU EQUIVALENTE, PADRAO POPULAR - FORNECIMENTO E INSTALACAO. AF_012020	INH - INSTALAÇÕES HIDROS SANITÁRIAS	UN	1,0000000	139,00	139,00			
Composição Auxiliar	88267	SINAPI	ENCANADOR OU BOMBEIRO HIDRÁULICO COM ENCARGOS COMPLEMENTARES	SEDI - SERVIÇOS DIVERSOS	H	0,3870000	26,85	10,39			
Composição Auxiliar	88316	SINAPI	SERVENTE COM ENCARGOS COMPLEMENTARES	SEDI - SERVIÇOS DIVERSOS	H	0,1886000	21,71	4,09			
Insumo	00004351	SINAPI	PARAFUSO NIQUELADO 3 1/2" COM ACABAMENTO CROMADO PARA FIXAR PEÇA SANITARIA, INCLUI PORCA CEGA, ARRUELA E BUCHA DE NYLON TAMANHO S-8	Material	UN	2,0000000	15,39	30,78			
Insumo	00010425	SINAPI	LAVATORIO DE LOUCA BRANCA, SUSPENSO (SEM COLUNA), DIMENSOES 40 X 30 CM	Material	UN	1,0000000	89,99	89,99			
Insumo	00037329	SINAPI	REJUNTE EPOXI, QUALQUER COR	Material	KG	0,0304000	123,49	3,75			
						MO sem LS =>	10,13	LS =>	0,00	MO com LS =>	10,13
						Valor do BDI =>	45,52			Valor com BDI =>	184,52
								Quant. =>	2,0000000	Preço Total =>	369,04

	Código	Banco	Descrição	Tipo	Und	Quant.	Valor Unit	Total			
Composição	86919	SINAPI	TANQUE DE LOUCA BRANCA COM COLUNA, 30L OU EQUIVALENTE, INCLUSO SIFAO FLEXIVEL EM PVC, VÁLVULA METÁLICA E TORNEIRA DE METAL CROMADO PADRAO MEDIO - FORNECIMENTO E INSTALACAO. AF_012020	INH - INSTALAÇÕES HIDROS SANITÁRIAS	UN	1,0000000	890,79	890,79			
Composição Auxiliar	88872	SINAPI	TANQUE DE LOUCA BRANCA COM COLUNA, 30L OU EQUIVALENTE - FORNECIMENTO E INSTALACAO. AF_012020	INH - INSTALAÇÕES HIDROS SANITÁRIAS	UN	1,0000000	682,45	682,45			
Composição Auxiliar	88877	SINAPI	VÁLVULA EM METAL CROMADO 1,1/2 X 1,1/2 PARA TANQUE OU LAVATORIO, COM OU SEM LADRAO - FORNECIMENTO E INSTALACAO. AF_012020	INH - INSTALAÇÕES HIDROS SANITÁRIAS	UN	1,0000000	87,48	87,48			
Composição Auxiliar	86883	SINAPI	SIFAO DO TIPO FLEXIVEL EM PVC 1 X 1,1/2 - FORNECIMENTO E INSTALACAO. AF_012020	INH - INSTALAÇÕES HIDROS SANITÁRIAS	UN	1,0000000	11,24	11,24			
Composição Auxiliar	86914	SINAPI	TORNEIRA CROMADA 1/2 OU 3/4 PARA TANQUE, PADRAO MEDIO - FORNECIMENTO E INSTALACAO. AF_012020	INH - INSTALAÇÕES HIDROS SANITÁRIAS	UN	1,0000000	109,62	109,62			
						MO sem LS =>	53,98	LS =>	0,00	MO com LS =>	53,98
						Valor do BDI =>	291,73			Valor com BDI =>	1.182,52
								Quant. =>	1,0000000	Preço Total =>	1.182,52

	Código	Banco	Descrição	Tipo	Und	Quant.	Valor Unit	Total		
Composição	C1151	SEINFRA	DUCHA P/ WC CROMADO (INSTALADO)	LOUÇAS, METAIS E ACESSÓRIOS	UN	1,0000000	71,27	71,27		
Insumo	10043	SEINFRA	AJUDANTE DE ENCANADOR	Mão de Obra	H	0,5000000	21,10	10,55		

Minha Empresa
CNPJ:

Insumo	10797	SEINFRA	CHUVEIRO-DUCHA CROMADO 1/2"	Material	UN	1,0000000	47,54	47,54
Insumo	11180	SEINFRA	FITA DE VEDAÇÃO	Material	M	0,2800000	0,33	0,09
Insumo	12320	SEINFRA	ENCANADOR	Mão de Obra	H	0,5000000	26,18	13,09
				MO sem LS =>		23,64	LS =>	0,00
				Valor do BDI =>		23,34	MO com LS =>	23,64
							Valor com BDI =>	94,61
							Quant. =>	2,0000000
							Preço Total =>	189,22
14.7	Código Banco	Descrição	Tipo	Und	Quant.	Valor Unit	Total	
Composição	86909	SINAPI	TORNEIRA CROMADA TUBO MÓVEL, DE MESA, 1/2 OU 3/4, PARA PIA DE COZINHA, PADRÃO ALTO - FORNECIMENTO E INSTALAÇÃO. AF_01/2020	INHI - INSTALAÇÕES HIDROS SANITÁRIAS	UN	1,0000000	144,96	144,96
Composição Auxiliar	88267	SINAPI	ENCANADOR OU BOMBEIRO HIDRÁULICO COM ENCARGOS COMPLEMENTARES	SEDI - SERVIÇOS DIVERSOS	H	0,1667000	26,85	4,47
Composição Auxiliar	88316	SINAPI	SERVENTE COM ENCARGOS COMPLEMENTARES	SEDI - SERVIÇOS DIVERSOS	H	0,1525000	21,71	1,13
Insumo	00003146	SINAPI	FITA VEDA ROSCA EM ROLOS DE 18 MM X 10 M (L X C)	Material	UN	0,0210000	3,56	0,07
Insumo	00011772	SINAPI	TORNEIRA METÁLICA CROMADA, DE MESA/BANCADA, PARA COZINHA, BICA MÓVEL, COM AREJADOR, 1/2" OU 3/4" (REF 1167/ 1168)	Material	UN	1,0000000	139,29	139,29
				MO sem LS =>		3,96	LS =>	0,00
				Valor do BDI =>		47,47	MO com LS =>	3,96
							Valor com BDI =>	192,43
							Quant. =>	1,0000000
							Preço Total =>	192,43
14.8	Código Banco	Descrição	Tipo	Und	Quant.	Valor Unit	Total	
Composição	86914	SINAPI	TORNEIRA CROMADA 1/2 OU 3/4 PARA TANQUE, PADRÃO MÉDIO - FORNECIMENTO E INSTALAÇÃO. AF_01/2020	INHI - INSTALAÇÕES HIDROS SANITÁRIAS	UN	1,0000000	109,62	109,62
Composição Auxiliar	88267	SINAPI	ENCANADOR OU BOMBEIRO HIDRÁULICO COM ENCARGOS COMPLEMENTARES	SEDI - SERVIÇOS DIVERSOS	H	0,1525000	26,85	4,09
Composição Auxiliar	88316	SINAPI	SERVENTE COM ENCARGOS COMPLEMENTARES	SEDI - SERVIÇOS DIVERSOS	H	0,0481000	21,71	1,04
Insumo	00003146	SINAPI	FITA VEDA ROSCA EM ROLOS DE 18 MM X 10 M (L X C)	Material	UN	0,0210000	3,56	0,07
Insumo	00013417	SINAPI	TORNEIRA METÁLICA CROMADA CANO CURTO, SEM BICO, SEM AREJADOR, DE PAREDE, PARA TANQUE E USO GERAL, 1/2" OU 3/4" (REF 1143)	Material	UN	1,0000000	104,42	104,42
				MO sem LS =>		3,62	LS =>	0,00
				Valor do BDI =>		35,90	MO com LS =>	3,62
							Valor com BDI =>	145,52
							Quant. =>	1,0000000
							Preço Total =>	145,52
14.9	Código Banco	Descrição	Tipo	Und	Quant.	Valor Unit	Total	
Composição	86906	SINAPI	TORNEIRA CROMADA DE MESA, 1/2 OU 3/4, PARA LAVATÓRIO, PADRÃO POPULAR - FORNECIMENTO E INSTALAÇÃO. AF_01/2020	INHI - INSTALAÇÕES HIDROS SANITÁRIAS	UN	1,0000000	83,46	83,46
Composição Auxiliar	88267	SINAPI	ENCANADOR OU BOMBEIRO HIDRÁULICO COM ENCARGOS COMPLEMENTARES	SEDI - SERVIÇOS DIVERSOS	H	0,0960000	26,85	2,57
Composição Auxiliar	88316	SINAPI	SERVENTE COM ENCARGOS COMPLEMENTARES	SEDI - SERVIÇOS DIVERSOS	H	0,0303000	21,71	0,65
Insumo	00003146	SINAPI	FITA VEDA ROSCA EM ROLOS DE 18 MM X 10 M (L X C)	Material	UN	0,0210000	3,56	0,07
Insumo	00013415	SINAPI	TORNEIRA DE MESA/BANCADA, PARA LAVATÓRIO, FIXA, METÁLICA CROMADA, PADRÃO POPULAR, 1/2" OU 3/4" (REF 1193)	Material	UN	1,0000000	80,17	80,17
				MO sem LS =>		2,27	LS =>	0,00
				Valor do BDI =>		27,33	MO com LS =>	2,27
							Valor com BDI =>	110,79
							Quant. =>	2,0000000
							Preço Total =>	221,58
14.10	Código Banco	Descrição	Tipo	Und	Quant.	Valor Unit	Total	
Composição	86910	SINAPI	TORNEIRA CROMADA TUBO MÓVEL, DE PAREDE, 1/2 OU 3/4, PARA PIA DE COZINHA, PADRÃO MÉDIO - FORNECIMENTO E INSTALAÇÃO. AF_01/2020	INHI - INSTALAÇÕES HIDROS SANITÁRIAS	UN	1,0000000	142,83	142,83
Composição Auxiliar	88267	SINAPI	ENCANADOR OU BOMBEIRO HIDRÁULICO COM ENCARGOS COMPLEMENTARES	SEDI - SERVIÇOS DIVERSOS	H	0,1164000	26,85	3,12
Composição Auxiliar	88316	SINAPI	SERVENTE COM ENCARGOS COMPLEMENTARES	SEDI - SERVIÇOS DIVERSOS	H	0,0367000	21,71	0,79
Insumo	00003146	SINAPI	FITA VEDA ROSCA EM ROLOS DE 18 MM X 10 M (L X C)	Material	UN	0,0210000	3,56	0,07
Insumo	00011773	SINAPI	TORNEIRA METÁLICA CROMADA DE PAREDE, PARA COZINHA, BICA MÓVEL, COM AREJADOR, 1/2" OU 3/4" (REF 1167 / 1168)	Material	UN	1,0000000	138,85	138,85
				MO sem LS =>		2,76	LS =>	0,00
				Valor do BDI =>		46,77	MO com LS =>	2,76
							Valor com BDI =>	189,60
							Quant. =>	1,0000000
							Preço Total =>	189,60
14.11	Código Banco	Descrição	Tipo	Und	Quant.	Valor Unit	Total	
Composição	95544	SINAPI	PAPELEIRA DE PAREDE EM METAL CROMADO SEM TAMPA, INCLUSO FIXAÇÃO. AF_01/2020	INHI - INSTALAÇÕES HIDROS SANITÁRIAS	UN	1,0000000	73,27	73,27
Composição Auxiliar	88267	SINAPI	ENCANADOR OU BOMBEIRO HIDRÁULICO COM ENCARGOS COMPLEMENTARES	SEDI - SERVIÇOS DIVERSOS	H	0,3162000	26,85	8,48
Composição Auxiliar	88316	SINAPI	SERVENTE COM ENCARGOS COMPLEMENTARES	SEDI - SERVIÇOS DIVERSOS	H	0,0960000	21,71	2,16
Insumo	00011703	SINAPI	PAPELEIRA DE PAREDE EM METAL CROMADO SEM TAMPA	Material	UN	1,0000000	62,63	62,63
				MO sem LS =>		7,52	LS =>	0,00
				Valor do BDI =>		23,99	MO com LS =>	7,52
							Valor com BDI =>	97,26
							Quant. =>	2,0000000
							Preço Total =>	194,52
14.12	Código Banco	Descrição	Tipo	Und	Quant.	Valor Unit	Total	
Composição	95547	SINAPI	SABONETEIRA PLÁSTICA TIPO DISPENSER PARA SABONETE LÍQUIDO COM RESERVATÓRIO 800 A 1500 ML, INCLUSO FIXAÇÃO. AF_01/2020	INHI - INSTALAÇÕES HIDROS SANITÁRIAS	UN	1,0000000	102,00	102,00
Composição Auxiliar	88267	SINAPI	ENCANADOR OU BOMBEIRO HIDRÁULICO COM ENCARGOS COMPLEMENTARES	SEDI - SERVIÇOS DIVERSOS	H	0,3162000	26,85	8,48
Composição Auxiliar	88316	SINAPI	SERVENTE COM ENCARGOS COMPLEMENTARES	SEDI - SERVIÇOS DIVERSOS	H	0,0960000	21,71	2,16
Insumo	00011758	SINAPI	SABONETEIRA PLÁSTICA TIPO DISPENSER PARA SABONETE LÍQUIDO COM RESERVATÓRIO 800 A 1500 ML	Material	UN	1,0000000	91,36	91,36
				MO sem LS =>		7,52	LS =>	0,00
				Valor do BDI =>		33,40	MO com LS =>	7,52
							Valor com BDI =>	135,40
							Quant. =>	2,0000000
							Preço Total =>	270,80
14.13	Código Banco	Descrição	Tipo	Und	Quant.	Valor Unit	Total	

Minha Empresa
CNPJ:

Composição	95547	SINAPI	SABONETEIRA PLASTICA TIPO DISPENSER PARA SABONETE LIQUIDO COM RESERVATORIO 800 A 1500 ML, INCLUSO FIXAÇÃO. AF_01/2020	INHI - INSTALAÇÕES HIDROSANITÁRIAS	UN	1,0000000	102,00	102,00
Composição Auxiliar	88267	SINAPI	ENCANADOR OU BOMBEIRO HIDRÁULICO COM ENCARGOS COMPLEMENTARES	SEDI - SERVIÇOS DIVERSOS	H	0,3162000	26,85	8,48
Composição Auxiliar	88316	SINAPI	SERVENTE COM ENCARGOS COMPLEMENTARES	SEDI - SERVIÇOS DIVERSOS	H	0,0986000	21,71	2,16
Insumo	00011758	SINAPI	SABONETEIRA PLASTICA TIPO DISPENSER PARA SABONETE LIQUIDO COM RESERVATORIO 800 A 1500 ML	Material	UN	1,0000000	91,36	91,36
				MO sem LS =>		7,52	0,00	MO com LS =>
				Valor do BDI =>		33,40		Valor com BDI =>
				Quant. =>		2,0000000		Preço Total =>
								270,80
14.14	Código Banco	Descrição	Tipo	Und	Quant.	Valor Unit	Total	
Composição	100868	SINAPI	BARRA DE APOIO RETA, EM AÇO INOX POLIDO, COMPRIMENTO 80 CM, FIXADA NA PAREDE - FORNECIMENTO E INSTALAÇÃO. AF_01/2020	INHI - INSTALAÇÕES HIDROSANITÁRIAS	UN	1,0000000	332,38	332,38
Composição Auxiliar	88267	SINAPI	ENCANADOR OU BOMBEIRO HIDRÁULICO COM ENCARGOS COMPLEMENTARES	SEDI - SERVIÇOS DIVERSOS	H	0,9485000	26,85	25,46
Composição Auxiliar	88316	SINAPI	SERVENTE COM ENCARGOS COMPLEMENTARES	SEDI - SERVIÇOS DIVERSOS	H	0,2988000	21,71	6,48
Insumo	00004351	SINAPI	PARAFUSO NIQUELADO 3 1/2" COM ACABAMENTO CROMADO PARA FIXAR PEÇA SANITÁRIA, INCLUI PORÇA CEGA, ARRUELA E BUCHA DE NYLON TAMANHO S-8	Material	UN	6,0000000	15,39	92,34
Insumo	00036081	SINAPI	BARRA DE APOIO RETA, EM AÇO INOX POLIDO, COMPRIMENTO 80CM, DIAMETRO MINIMO 3 CM	Material	UN	1,0000000	208,10	208,10
				MO sem LS =>		22,57	0,00	MO com LS =>
				Valor do BDI =>		108,85		Valor com BDI =>
				Quant. =>		4,0000000		Preço Total =>
								1.764,92
14.15	Código Banco	Descrição	Tipo	Und	Quant.	Valor Unit	Total	
Composição	100864	SINAPI	BARRA DE APOIO EM "L", EM AÇO INOX POLIDO 80 X 80 CM, FIXADA NA PAREDE - FORNECIMENTO E INSTALAÇÃO. AF_01/2020	INHI - INSTALAÇÕES HIDROSANITÁRIAS	UN	1,0000000	644,52	644,52
Composição Auxiliar	88267	SINAPI	ENCANADOR OU BOMBEIRO HIDRÁULICO COM ENCARGOS COMPLEMENTARES	SEDI - SERVIÇOS DIVERSOS	H	1,4228000	26,85	38,20
Composição Auxiliar	88316	SINAPI	SERVENTE COM ENCARGOS COMPLEMENTARES	SEDI - SERVIÇOS DIVERSOS	H	0,4483000	21,71	9,73
Insumo	00004351	SINAPI	PARAFUSO NIQUELADO 3 1/2" COM ACABAMENTO CROMADO PARA FIXAR PEÇA SANITÁRIA, INCLUI PORÇA CEGA, ARRUELA E BUCHA DE NYLON TAMANHO S-8	Material	UN	9,0000000	15,39	138,51
Insumo	00036209	SINAPI	BARRA DE APOIO EM "L", EM AÇO INOX POLIDO 80 X 80 CM, DIAMETRO MINIMO 3 CM	Material	UN	1,0000000	458,08	458,08
				MO sem LS =>		33,86	0,00	MO com LS =>
				Valor do BDI =>		211,08		Valor com BDI =>
				Quant. =>		2,0000000		Preço Total =>
								1.711,20
15		INSTALAÇÃO DE GAS COMBUSTIVEL						8.700,22
15.1	Código Banco	Descrição	Tipo	Und	Quant.	Valor Unit	Total	
Composição	92688	SINAPI	TUBO DE AÇO GALVANIZADO COM COSTURA, CLASSE MÉDIA, CONEXÃO ROSQUEADA, DN 20 (3/4"), INSTALADO EM RAMAIS E SUB-RAMAIS DE GÁS - FORNECIMENTO E INSTALAÇÃO. AF_10/2020	INHI - INSTALAÇÕES HIDROSANITÁRIAS	M	1,0000000	37,17	37,17
Composição Auxiliar	88248	SINAPI	ALXILIAR DE ENCANADOR OU BOMBEIRO HIDRÁULICO COM ENCARGOS COMPLEMENTARES	SEDI - SERVIÇOS DIVERSOS	H	0,2970000	21,90	6,50
Composição Auxiliar	88267	SINAPI	ENCANADOR OU BOMBEIRO HIDRÁULICO COM ENCARGOS COMPLEMENTARES	SEDI - SERVIÇOS DIVERSOS	H	0,2970000	26,85	7,97
Insumo	00007700	SINAPI	TUBO AÇO GALVANIZADO COM COSTURA, CLASSE MEDIA, DN 3/4", E = *2,65" MM, PESO *1,58" KG/M (NBR 5580)	Material	M	1,0390000	21,85	22,70
				MO sem LS =>		10,07	0,00	MO com LS =>
				Valor do BDI =>		12,17		Valor com BDI =>
				Quant. =>		5,5000000		Preço Total =>
								271,37
15.2.1	Código Banco	Descrição	Tipo	Und	Quant.	Valor Unit	Total	
Insumo	9300	ORSE	Fita anticorrosiva para tubulação de cobre 50mm x 10m Scotchrap ou similar	Material	m	1,0000000	6,21	6,21
				MO sem LS =>		0,00	0,00	MO com LS =>
				Valor do BDI =>		2,03		Valor com BDI =>
				Quant. =>		13,7500000		Preço Total =>
								113,30
15.3	Código Banco	Descrição	Tipo	Und	Quant.	Valor Unit	Total	
Composição	C1250	SEINFRA	ENVELOPE DE CONCRETO P/PROTEÇÃO DE TUBO PVC ENTERRADO	OUTROS ELEMENTOS	M	1,0000000	19,78	19,78
Insumo	I0109	SEINFRA	AREIA MEDIA	Material	m³	0,0180000	77,28	1,39
Insumo	I0280	SEINFRA	BRITA	Material	m³	0,0230000	92,93	2,13
Insumo	I0805	SEINFRA	CIMENTO PORTLAND	Material	KG	7,7960000	0,66	5,14
Insumo	I2391	SEINFRA	PEDREIRO	Mão de Obra	H	0,1200000	26,86	3,22
Insumo	I2543	SEINFRA	SERVENTE	Mão de Obra	H	0,3900000	20,26	7,90
				MO sem LS =>		11,12	0,00	MO com LS =>
				Valor do BDI =>		6,47		Valor com BDI =>
				Quant. =>		5,5000000		Preço Total =>
								144,37
15.4	Código Banco	Descrição	Tipo	Und	Quant.	Valor Unit	Total	
Composição	9092	ORSE	Regulador de alta pressão, d=28mm, tipo Fisher, classe 300, 1º estágio	Equipamentos e Acessórios para Instalações de Gás de Cozinha	un	1,0000000	671,19	671,19
Composição Auxiliar	10549	ORSE	Encargos Complementares - Servente	Provisórios	h	0,5000000	3,45	1,72
Composição Auxiliar	10554	ORSE	Encargos Complementares - Encanador	Provisórios	h	0,5000000	3,38	1,69
Insumo	9376	ORSE	Regulador alta pressão tipo Fisher, 28mm, classe 300, 1º estagio	Material	un	1,0000000	651,51	651,51
Insumo	00002696	SINAPI	ENCANADOR OU BOMBEIRO HIDRAULICO (HORISTA)	Mão de Obra	H	0,5000000	19,07	9,53
Insumo	00006111	SINAPI	SERVENTE DE OBRAS (HORISTA)	Mão de Obra	H	0,5000000	13,48	6,74
				MO sem LS =>		16,27	0,00	MO com LS =>
				Valor do BDI =>		219,81		Valor com BDI =>
				Quant. =>		1,0000000		Preço Total =>
								891,00
15.5	Código Banco	Descrição	Tipo	Und	Quant.	Valor Unit	Total	

Minha Empresa
CNPJ:

Composição	9093	ORSE	Regulador de baixa pressão, d=15mm, tipo Fisher, classe 300, 2º estágio (instalação gás)	Equipamentos e Acessórios para Instalações de Gás de Cozinha	un	1,0000000	632,75	632,75
Composição Auxiliar	10549	ORSE	Encargos Complementares - Servente	Provisórios	h	0,5000000	3,45	1,72
Composição Auxiliar	10554	ORSE	Encargos Complementares - Encanador	Provisórios	h	0,5000000	3,38	1,69
Insumo	9377	ORSE	Regulador baixa pressão tipo Fisher, 15mm, classe 300, 2º estágio	Material	un	1,0000000	613,07	613,07
Insumo	0002696	SINAPI	ENCANADOR OU BOMBEIRO HIDRAULICO (HORISTA)	Mão de Obra	H	0,5000000	19,07	9,53
Insumo	00006111	SINAPI	SERVENTE DE OBRAS (HORISTA)	Mão de Obra	H	0,5000000	13,48	6,74
				MO sem LS =>		16,27	0,00	16,27
				Valor do BDI =>		207,22		839,97
				Quant. =>		1,0000000	Preço Total =>	839,97

15.6	Código	Banco	Descrição	Tipo	Und	Quant.	Valor Unit	Total
Composição	12137	ORSE	Placa de sinalizacao de segurança contra incendio, fotoluminescente, quadrada, *20 x 20* cm, em pvc *2* mm anti-chamas (símbolos, cores e pictogramas conforme nbr 13434)	Sinalização Vertical	Un	1,0000000	23,81	23,81
Composição Auxiliar	10549	ORSE	Encargos Complementares - Servente	Provisórios	h	0,2000000	3,45	0,69
Insumo	00006111	SINAPI	SERVENTE DE OBRAS (HORISTA)	Mão de Obra	H	0,2000000	13,48	2,69
Insumo	00037556	SINAPI	PLACA DE SINALIZACAO DE SEGURANCA CONTRA INCENDIO, FOTOLUMINESCENTE, QUADRADA, *20 X 20* CM, EM PVC *2* MM ANTI-CHAMAS (SIMBOLOS, CORES E PICTOGRAMAS CONFORME NBR 16820)	Material	UN	1,0000000	20,43	20,43
				MO sem LS =>		2,69	0,00	2,69
				Valor do BDI =>		7,79		31,60
				Quant. =>		2,0000000	Preço Total =>	63,20

15.7.1	Código	Banco	Descrição	Tipo	Und	Quant.	Valor Unit	Total
Composição	056810	SBC	ABRIGO/GAS GLP ALV.TIJO.MAC.1,0x1,2x2,0 2F GRD+VENT.VENEZ.	INSTALACOES HIDRAULICAS - GAS	UN	1,0000000	4.803,78	4.803,78
Composição Auxiliar	88309	SINAPI	PEDREIRO COM ENCARGOS COMPLEMENTARES	SEDI - SERVIÇOS DIVERSOS	H	42,4800000	27,56	1.170,74
Composição Auxiliar	88316	SINAPI	SERVENTE COM ENCARGOS COMPLEMENTARES	SEDI - SERVIÇOS DIVERSOS	H	64,4240000	21,71	1.398,64
Insumo	000050	SBC	CIMENTO PORTLAND CP III 32RS NBR 11578 (quilo)	Material	KG	165,0000000	0,71	117,15
Insumo	000100	SBC	AREIA GROSSA LAVADA	Material	m³	0,4850000	65,57	31,80
Insumo	001900	SBC	TIJOLO CERAMICO MACICO RECOSIDO 6,0 x 9 x 19cm (UNIDADE)	Material	UN	330,0000000	1,62	534,60
Insumo	005146	SBC	CONCRETO USINADO 25,0 MPa CONVENCIONAL	Material	m³	0,1600000	475,34	76,05
Insumo	006471	SBC	PORTA FERRO 2 FOLHAS COM PINTURA ESMALTE	Material	m²	2,4000000	592,82	1.422,76
Insumo	038840	SBC	TELA ELETROSOLDADA NERVURADA Q-092 15x15cm 4,2mm(1,48kg/m2)	Material	m²	1,4000000	11,93	16,70
Insumo	087024	SBC	ARGAMASSA PREFABRICADA PARA ASSENT.TIJOLOS MULTIUSO QUARTZOLIT 12,8kg/m2	Material	KG	58,9000000	0,60	35,34
				MO sem LS =>		1.718,68	0,00	1.718,68
				Valor do BDI =>		1.573,23		6.377,01
				Quant. =>		1,0000000	Preço Total =>	6.377,01

16	Código	Banco	Descrição	Tipo	Und	Quant.	Valor Unit	Total
			SISTEMA DE PROTEÇÃO CONTRA INCÊNDIO					1.603,64
Composição	101909	SINAPI	EXTINTOR DE INCÊNDIO PORTÁTIL COM CARGA DE PQS DE 6 KG, CLASSE BC - FORNECIMENTO E INSTALAÇÃO. AF_10/2020_PE	INES - INSTALAÇÕES ESPECIAIS	UN	1,0000000	236,11	236,11
Composição Auxiliar	88248	SINAPI	AUXILIAR DE ENCANADOR OU BOMBEIRO HIDRÁULICO COM ENCARGOS COMPLEMENTARES	SEDI - SERVIÇOS DIVERSOS	H	0,4574000	21,90	10,01
Composição Auxiliar	88267	SINAPI	ENCANADOR OU BOMBEIRO HIDRÁULICO COM ENCARGOS COMPLEMENTARES	SEDI - SERVIÇOS DIVERSOS	H	0,4574000	26,85	12,28
Insumo	00004350	SINAPI	BUCHA DE NYLON, DIAMETRO DO FURO 8 MM, COMPRIMENTO 40 MM, COM PARAFUSO DE ROSCA SOBERBA, CABECA CHATA, FENDA SIMPLES, 4,8 X 50 MM	Material	UN	2,0000000	0,58	1,16
Insumo	00010892	SINAPI	EXTINTOR DE INCENDIO PORTATIL COM CARGA DE PO QUIMICO SECO (PQS) DE 6 KG, CLASSE BC	Material	UN	1,0000000	212,66	212,66
				MO sem LS =>		15,53	0,00	15,53
				Valor do BDI =>		77,32		313,43
				Quant. =>		1,0000000	Preço Total =>	313,43

16.2	Código	Banco	Descrição	Tipo	Und	Quant.	Valor Unit	Total
Composição	101907	SINAPI	EXTINTOR DE INCÊNDIO PORTÁTIL COM CARGA DE CO2 DE 6 KG, CLASSE BC - FORNECIMENTO E INSTALAÇÃO. AF_10/2020_PE	INES - INSTALAÇÕES ESPECIAIS	UN	1,0000000	661,44	661,44
Composição Auxiliar	88248	SINAPI	AUXILIAR DE ENCANADOR OU BOMBEIRO HIDRÁULICO COM ENCARGOS COMPLEMENTARES	SEDI - SERVIÇOS DIVERSOS	H	0,4574000	21,90	10,01
Composição Auxiliar	88267	SINAPI	ENCANADOR OU BOMBEIRO HIDRÁULICO COM ENCARGOS COMPLEMENTARES	SEDI - SERVIÇOS DIVERSOS	H	0,4574000	26,85	12,28
Insumo	00004350	SINAPI	BUCHA DE NYLON, DIAMETRO DO FURO 8 MM, COMPRIMENTO 40 MM, COM PARAFUSO DE ROSCA SOBERBA, CABECA CHATA, FENDA SIMPLES, 4,8 X 50 MM	Material	UN	2,0000000	0,58	1,16
Insumo	00010889	SINAPI	EXTINTOR DE INCENDIO PORTATIL COM CARGA DE GAS CARBONICO CO2 DE 6 KG, CLASSE BC	Material	UN	1,0000000	637,99	637,99
				MO sem LS =>		15,53	0,00	15,53
				Valor do BDI =>		216,62		878,06
				Quant. =>		1,0000000	Preço Total =>	878,06

16.3	Código	Banco	Descrição	Tipo	Und	Quant.	Valor Unit	Total
Composição	97599	SINAPI	LUMINÁRIA DE EMERGÊNCIA, COM 30 LÂMPADAS LED DE 2 W, SEM REATOR - FORNECIMENTO E INSTALAÇÃO. AF_02/2020	INEL - INSTALAÇÃO ELÉTRICA/ELETRIFICAÇÃO E ILUMINAÇÃO EXTERNA	UN	1,0000000	21,91	21,91
Composição Auxiliar	88247	SINAPI	AUXILIAR DE ELETRICISTA COM ENCARGOS COMPLEMENTARES	SEDI - SERVIÇOS DIVERSOS	H	0,0748000	22,85	1,70
Composição Auxiliar	88264	SINAPI	ELETRICISTA COM ENCARGOS COMPLEMENTARES	SEDI - SERVIÇOS DIVERSOS	H	0,1795000	29,95	5,37
Insumo	00038774	SINAPI	LUMINARIA DE EMERGENCIA 30 LEDS, POTENCIA 2 W, BATERIA DE LITIO, AUTONOMIA DE 6 HORAS	Material	UN	1,0000000	14,84	14,84
				MO sem LS =>		5,03	0,00	5,03
				Valor do BDI =>		7,17		29,08
				Quant. =>		4,0000000	Preço Total =>	116,32

Minha Empresa
CNPJ:

16.4	Código	Banco	Descrição	Tipo	Und	Quant.	Valor Unit	Total		
Composição	055392	SBC	SINALIZACAO FAIXA DE DEMARCAÇÃO 1,0x1,0x0,10m CAIXA INCENDIO	INSTALACOES HIDRAULICAS - INCENDIO	UN	1,0000000	47,36	47,36		
Composição	88316	SINAPI	SERVENTE COM ENCARGOS COMPLEMENTARES	SEDI - SERVIÇOS DIVERSOS	H	0,4890000	21,71	10,61		
Auxiliar	006647	SBC	FTA ANTICORROSIVA SCOTCHRAP-50 PVC PRETA 50mm 30m	Material	UN	0,1400000	262,55	36,75		
Insumo										
				MO sem LS =>		6,74	LS =>	0,00	MO com LS =>	6,74
				Valor do BDI =>		15,51			Valor com BDI =>	62,87
					Quant. =>	1,0000000			Preço Total =>	62,87
16.5	Código	Banco	Descrição	Tipo	Und	Quant.	Valor Unit	Total		
Composição	11852	ORSE	Placa de sinalizacao de segurancia contra incendio, fotoluminescente, retangular, *12 x 40* cm, em pvc *2* mm anti-chamas (símbolos, cores e pictogramas conforme nbr 13434)	Sinalização Vertical	Un	1,0000000	25,07	25,07		
Insumo	00037559	SINAPI	PLACA DE SINALIZACAO DE SEGURANCA CONTRA INCENDIO, FOTOLUMINESCENTE, RETANGULAR, *12 X 40* CM, EM PVC *2* MM ANTI-CHAMAS (SÍMBOLOS, CORES E PICTOGRAMAS CONFORME NBR 16820)	Material	UN	1,0000000	25,07	25,07		
				MO sem LS =>		0,00	LS =>	0,00	MO com LS =>	0,00
				Valor do BDI =>		8,21			Valor com BDI =>	33,28
					Quant. =>	7,0000000			Preço Total =>	232,96
17			INSTALAÇÃO ELÉTRICA - 220V					9.365,75		
17.1			CENTRO DE DISTRIBUIÇÃO					1.864,25		
17.1.1	Código	Banco	Descrição	Tipo	Und	Quant.	Valor Unit	Total		
Composição	101875	SINAPI	QUADRO DE DISTRIBUIÇÃO DE ENERGIA EM CHAPA DE AÇO GALVANIZADO, DE EMBUTIR, COM BARRAMENTO TRIFÁSICO, PARA 12 DISJUNTORES DIN 100A - FORNECIMENTO E INSTALAÇÃO. AF_10/2020	INEL - INSTALAÇÃO ELÉTRICA/ELETRIFICAÇÃO E ILUMINAÇÃO EXTERNA	UN	1,0000000	347,77	347,77		
Composição	87367	SINAPI	ARGAMASSA TRAÇO 1:1:6 (EM VOLUME DE CIMENTO, CAL E AREIA MÉDIA ÚMIDA) PARA EMBOÇO/MASSA ÚNICA/ASSENTAMENTO DE ALVENARIA DE VEDAÇÃO, PREPARO MANUAL. AF_08/2019	SEDI - SERVIÇOS DIVERSOS	m²	0,0117000	645,72	7,55		
Auxiliar	88247	SINAPI	AUXILIAR DE ELETRICISTA COM ENCARGOS COMPLEMENTARES	SEDI - SERVIÇOS DIVERSOS	H	0,4811000	22,85	10,99		
Auxiliar	88264	SINAPI	ELETRICISTA COM ENCARGOS COMPLEMENTARES	SEDI - SERVIÇOS DIVERSOS	H	0,4811000	29,95	14,40		
Insumo	00013393	SINAPI	QUADRO DE DISTRIBUICAO COM BARRAMENTO TRIFASICO, DE EMBUTIR, EM CHAPA DE ACO GALVANIZADO, PARA 12 DISJUNTORES DIN, 100 A	Material	UN	1,0000000	314,83	314,83		
				MO sem LS =>		19,49	LS =>	0,00	MO com LS =>	19,49
				Valor do BDI =>		113,89			Valor com BDI =>	461,66
					Quant. =>	1,0000000			Preço Total =>	461,66
17.1.2	Código	Banco	Descrição	Tipo	Und	Quant.	Valor Unit	Total		
Composição	101938	SINAPI	CAIXA DE PROTEÇÃO PARA MEDIDOR MONOFÁSICO DE EMBUTIR - FORNECIMENTO E INSTALAÇÃO. AF_10/2020	INEL - INSTALAÇÃO ELÉTRICA/ELETRIFICAÇÃO E	UN	1,0000000	123,62	123,62		
Composição	87367	SINAPI	ARGAMASSA TRAÇO 1:1:6 (EM VOLUME DE CIMENTO, CAL E AREIA MÉDIA ÚMIDA) PARA EMBOÇO/MASSA ÚNICA/ASSENTAMENTO DE ALVENARIA DE VEDAÇÃO, PREPARO MANUAL. AF_08/2019	SEDI - SERVIÇOS DIVERSOS	m²	0,0086000	645,72	5,55		
Auxiliar	88247	SINAPI	AUXILIAR DE ELETRICISTA COM ENCARGOS COMPLEMENTARES	SEDI - SERVIÇOS DIVERSOS	H	0,3947000	22,85	9,01		
Auxiliar	88264	SINAPI	ELETRICISTA COM ENCARGOS COMPLEMENTARES	SEDI - SERVIÇOS DIVERSOS	H	0,3947000	29,95	11,82		
Insumo	00039808	SINAPI	CAIXA PARA MEDIDOR MONOFASICO, EM POLICARBONATO / TERMOPLASTICO, PARA ALOJAR 1 DISJUNTOR (PADRAO DA CONCESSIONARIA LOCAL)	Material	UN	1,0000000	97,24	97,24		
				MO sem LS =>		15,83	LS =>	0,00	MO com LS =>	15,83
				Valor do BDI =>		40,48			Valor com BDI =>	164,10
					Quant. =>	1,0000000			Preço Total =>	164,10
17.1.3	Código	Banco	Descrição	Tipo	Und	Quant.	Valor Unit	Total		
Composição	93653	SINAPI	DISJUNTOR MONOPOLAR TIPO DIN, CORRENTE NOMINAL DE 10A - FORNECIMENTO E INSTALACAO. AF_10/2020	INEL - INSTALAÇÃO ELÉTRICA/ELETRIFICAÇÃO E	UN	1,0000000	9,96	9,96		
Composição	88247	SINAPI	AUXILIAR DE ELETRICISTA COM ENCARGOS COMPLEMENTARES	SEDI - SERVIÇOS DIVERSOS	H	0,0352000	22,85	0,80		
Composição	88264	SINAPI	ELETRICISTA COM ENCARGOS COMPLEMENTARES	SEDI - SERVIÇOS DIVERSOS	H	0,0352000	29,95	1,05		
Auxiliar	00001570	SINAPI	TERMINAL A COMPRESSAO EM COBRE ESTANHADO PARA CABO 2,5 MM2, 1 FURO E 1 COMPRESSAO, PARA PARAFUSO DE FIXACAO M5	Material	UN	1,0000000	0,83	0,83		
Insumo	00034653	SINAPI	DISJUNTOR TERMOMAGNETICO PARA TRILHO DIN (IEC), MONOPOLAR, 6 32 A	Material	UN	1,0000000	7,28	7,28		
				MO sem LS =>		1,29	LS =>	0,00	MO com LS =>	1,29
				Valor do BDI =>		3,26			Valor com BDI =>	13,22
					Quant. =>	3,0000000			Preço Total =>	39,66
17.1.4	Código	Banco	Descrição	Tipo	Und	Quant.	Valor Unit	Total		
Composição	93654	SINAPI	DISJUNTOR MONOPOLAR TIPO DIN, CORRENTE NOMINAL DE 16A - FORNECIMENTO E INSTALACAO. AF_10/2020	INEL - INSTALAÇÃO ELÉTRICA/ELETRIFICAÇÃO E	UN	1,0000000	10,61	10,61		
Composição	88247	SINAPI	AUXILIAR DE ELETRICISTA COM ENCARGOS COMPLEMENTARES	SEDI - SERVIÇOS DIVERSOS	H	0,0476000	22,85	1,08		
Composição	88264	SINAPI	ELETRICISTA COM ENCARGOS COMPLEMENTARES	SEDI - SERVIÇOS DIVERSOS	H	0,0476000	29,95	1,42		
Auxiliar	00001570	SINAPI	TERMINAL A COMPRESSAO EM COBRE ESTANHADO PARA CABO 2,5 MM2, 1 FURO E 1 COMPRESSAO, PARA PARAFUSO DE FIXACAO M5	Material	UN	1,0000000	0,83	0,83		
Insumo	00034653	SINAPI	DISJUNTOR TERMOMAGNETICO PARA TRILHO DIN (IEC), MONOPOLAR, 6 32 A	Material	UN	1,0000000	7,28	7,28		
				MO sem LS =>		1,74	LS =>	0,00	MO com LS =>	1,74
				Valor do BDI =>		3,47			Valor com BDI =>	14,08
					Quant. =>	1,0000000			Preço Total =>	14,08
17.1.5	Código	Banco	Descrição	Tipo	Und	Quant.	Valor Unit	Total		
Composição	93655	SINAPI	DISJUNTOR MONOPOLAR TIPO DIN, CORRENTE NOMINAL DE 20A - FORNECIMENTO E INSTALACAO. AF_10/2020	INEL - INSTALAÇÃO ELÉTRICA/ELETRIFICAÇÃO E	UN	1,0000000	11,85	11,85		
Composição	88247	SINAPI	AUXILIAR DE ELETRICISTA COM ENCARGOS COMPLEMENTARES	SEDI - SERVIÇOS DIVERSOS	H	0,0663000	22,85	1,51		
Composição	88264	SINAPI	ELETRICISTA COM ENCARGOS COMPLEMENTARES	SEDI - SERVIÇOS DIVERSOS	H	0,0663000	29,95	1,98		
Auxiliar										

Minha Empresa
CNPJ:

Insumo	0001571	SINAPI	TERMINAL A COMPRESSAO EM COBRE ESTANHADO PARA CABO 4 MM2, 1 FURO E 1 COMPRESSAO, PARA PARAFUSO DE FIXACAO M5	Material	UN	1,0000000	1,08	1,08
Insumo	00034653	SINAPI	DISJUNTOR TERMOMAGNETICO PARA TRILHO DIN (IEC), MONOPOLAR, 6 - 32 A	Material	UN	1,0000000	7,28	7,28
				MO sem LS =>		2,43	0,00	MO com LS =>
				Valor do BDI =>		3,88		15,73
				Quant. =>		1,0000000	Preço Total =>	15,73
17.1.6	Código Banco	Descrição	Tipo	Und	Quant.	Valor Unit	Total	
Composição	93663	SINAPI	DISJUNTOR BIPOLAR TIPO DIN, CORRENTE NOMINAL DE 25A - FORNECIMENTO E INSTALACAO. AF_10/2020	INEL - INSTALAÇÃO ELÉTRICA/ELETRIFICAÇÃO E SEDI - SERVIÇOS DIVERSOS	UN	1,0000000	50,88	50,88
Composição Auxiliar	88247	SINAPI	AUXILIAR DE ELETRICISTA COM ENCARGOS COMPLEMENTARES	H	0,1325000	22,85	3,02	
Composição Auxiliar	88264	SINAPI	ELETRICISTA COM ENCARGOS COMPLEMENTARES	SEDI - SERVIÇOS DIVERSOS	H	0,1325000	29,95	3,96
Insumo	0001571	SINAPI	TERMINAL A COMPRESSAO EM COBRE ESTANHADO PARA CABO 4 MM2, 1 FURO E 1 COMPRESSAO, PARA PARAFUSO DE FIXACAO M5	Material	UN	2,0000000	1,08	2,16
Insumo	00034616	SINAPI	DISJUNTOR TERMOMAGNETICO PARA TRILHO DIN (IEC), BIPOLAR, 6 - 32 A	Material	UN	1,0000000	41,74	41,74
				MO sem LS =>		4,86	0,00	MO com LS =>
				Valor do BDI =>		16,66		67,54
				Quant. =>		1,0000000	Preço Total =>	67,54
17.1.7	Código Banco	Descrição	Tipo	Und	Quant.	Valor Unit	Total	
Composição	C4530	SEINFRA	DISJUNTOR DIFERENCIAL DR-16A - 40A, 30mA	BASES, CHAVES E DISJUNTORES	UN	1,0000000	152,85	152,85
Insumo	I0037	SEINFRA	AJUDANTE	Mão de Obra	H	0,6000000	21,10	12,66
Insumo	I2312	SEINFRA	ELETRICISTA	Mão de Obra	H	0,6000000	26,85	16,11
Insumo	I8365	SEINFRA	DISJUNTOR DIFERENCIAL DR-16A - 40A, 30mA	Material	UN	1,0000000	124,08	124,08
				MO sem LS =>		28,77	0,00	MO com LS =>
				Valor do BDI =>		50,05		202,90
				Quant. =>		3,0000000	Preço Total =>	608,70
17.1.8	Código Banco	Descrição	Tipo	Und	Quant.	Valor Unit	Total	
Composição	C4562	SEINFRA	DISPOSITIVO DE PROTEÇÃO CONTRA SURTOS DE TENSÃO - DPS's - 40 KA/440V	OUTROS ELEMENTOS	UN	1,0000000	123,74	123,74
Insumo	I8442	SEINFRA	DISPOSITIVO DE PROTEÇÃO CONTRA SURTOS DE TENSÃO - DPS's - 40 KA/440V - FORNECIMENTO E INSTALAÇÃO	Material	UN	1,0000000	123,74	123,74
				MO sem LS =>		0,00	0,00	MO com LS =>
				Valor do BDI =>		40,52		164,26
				Quant. =>		3,0000000	Preço Total =>	492,78
17.2		ELETRODUTOS E ACESSÓRIOS						2.521,59
17.2.1	Código Banco	Descrição	Tipo	Und	Quant.	Valor Unit	Total	
Composição	91834	SINAPI	ELETRODUTO FLEXIVEL CORRUGADO, PVC, DN 25 MM (3/4"), PARA CIRCUITOS TERMINAIS, INSTALADO EM FORRO - FORNECIMENTO E INSTALACAO. AF_03/2023	INEL - INSTALAÇÃO ELÉTRICA/ELETRIFICAÇÃO E ILUMINAÇÃO EXTERNA	M	1,0000000	18,25	18,25
Composição Auxiliar	88247	SINAPI	AUXILIAR DE ELETRICISTA COM ENCARGOS COMPLEMENTARES	SEDI - SERVIÇOS DIVERSOS	H	0,0910000	22,85	2,07
Composição Auxiliar	88264	SINAPI	ELETRICISTA COM ENCARGOS COMPLEMENTARES	SEDI - SERVIÇOS DIVERSOS	H	0,0910000	29,95	2,72
Composição Auxiliar	91170	SINAPI	FIXAÇÃO DE TUBOS HORIZONTAIS DE PVC ÁGUA, PVC ESGOTO, PVC ÁGUA PLUVIAL, CPVC, PPR, COBRE OU AÇO, DIÂMETROS MENORES OU IGUAIS A 40 MM, COM ABRAÇADEIRA METÁLICA RÍGIDA TIPO U PERFIL 1 1/4, FIXADA EM PERFILADO EM LAJE. AF_09/2023_PS	INHÍ - INSTALAÇÕES HIDROS SANITÁRIAS	M	1,0000000	10,84	10,84
Insumo	00002688	SINAPI	ELETRODUTO PVC FLEXIVEL CORRUGADO, COR AMARELA, DE 25 MM	Material	M	1,1000000	2,39	2,62
				MO sem LS =>		8,13	0,00	MO com LS =>
				Valor do BDI =>		5,97		24,22
				Quant. =>		55,0000000	Preço Total =>	1.332,10
17.2.2	Código Banco	Descrição	Tipo	Und	Quant.	Valor Unit	Total	
Composição	91836	SINAPI	ELETRODUTO FLEXIVEL CORRUGADO, PVC, DN 32 MM (1"), PARA CIRCUITOS TERMINAIS, INSTALADO EM FORRO - FORNECIMENTO E INSTALACAO. AF_03/2023	INEL - INSTALAÇÃO ELÉTRICA/ELETRIFICAÇÃO E ILUMINAÇÃO EXTERNA	M	1,0000000	20,88	20,88
Composição Auxiliar	88247	SINAPI	AUXILIAR DE ELETRICISTA COM ENCARGOS COMPLEMENTARES	SEDI - SERVIÇOS DIVERSOS	H	0,1050000	22,85	2,39
Composição Auxiliar	88264	SINAPI	ELETRICISTA COM ENCARGOS COMPLEMENTARES	SEDI - SERVIÇOS DIVERSOS	H	0,1050000	29,95	3,14
Composição Auxiliar	91170	SINAPI	FIXAÇÃO DE TUBOS HORIZONTAIS DE PVC ÁGUA, PVC ESGOTO, PVC ÁGUA PLUVIAL, CPVC, PPR, COBRE OU AÇO, DIÂMETROS MENORES OU IGUAIS A 40 MM, COM ABRAÇADEIRA METÁLICA RÍGIDA TIPO U PERFIL 1 1/4, FIXADA EM PERFILADO EM LAJE. AF_09/2023_PS	INHÍ - INSTALAÇÕES HIDROS SANITÁRIAS	M	1,0000000	10,84	10,84
Insumo	00002690	SINAPI	ELETRODUTO PVC FLEXIVEL CORRUGADO, COR AMARELA, DE 32 MM	Material	M	1,1000000	4,10	4,51
				MO sem LS =>		8,65	0,00	MO com LS =>
				Valor do BDI =>		6,83		27,71
				Quant. =>		20,0000000	Preço Total =>	554,20
17.2.3	Código Banco	Descrição	Tipo	Und	Quant.	Valor Unit	Total	
Composição	100556	SINAPI	CAIXA DE PASSAGEM PARA TELEFONE 15X15X10CM (SOBREPOR), FORNECIMENTO E INSTALACAO. AF_11/2019	INES - INSTALAÇÕES ESPECIAIS	UN	1,0000000	38,06	38,06
Composição Auxiliar	88247	SINAPI	AUXILIAR DE ELETRICISTA COM ENCARGOS COMPLEMENTARES	SEDI - SERVIÇOS DIVERSOS	H	0,3460000	22,85	7,90
Composição Auxiliar	88264	SINAPI	ELETRICISTA COM ENCARGOS COMPLEMENTARES	SEDI - SERVIÇOS DIVERSOS	H	0,3460000	29,95	10,36
Insumo	00020254	SINAPI	CAIXA DE PASSAGEM METALICA, DE SOBREPOR, COM TAMPA APARAFUSADA. DIMENSOES 15 X 15 X 10* CM	Material	UN	1,0000000	19,80	19,80
				MO sem LS =>		12,71	0,00	MO com LS =>
				Valor do BDI =>		12,46		50,52
				Quant. =>		2,0000000	Preço Total =>	101,04
17.2.4	Código Banco	Descrição	Tipo	Und	Quant.	Valor Unit	Total	
Composição	C0629	SEINFRA	CAIXA DE PASSAGEM COM TAMPA PARAFUSADA 400X400X150mm	QUADROS / CAIXAS	UN	1,0000000	180,15	180,15
Insumo	I0042	SEINFRA	AJUDANTE DE ELETRICISTA	Mão de Obra	H	2,0000000	21,10	42,20

Minha Empresa
CNPJ:

Insumo	Código	Banco	Descrição	Material	Und	Quant.	Valor Unit	Total		
	10431	SEINFRA	CAIXA PASSAG. CHAPA C/TAMPA PARAF. 400X400X150MM		UN	1,0000000	84,25	84,25		
	12312	SEINFRA	ELETRICISTA	Mão de Obra	H	2,0000000	26,85	53,70		
				MO sem LS =>		95,90	LS =>	0,00	MO com LS =>	95,90
				Valor do BDI =>		58,99			Valor com BDI =>	239,14
					Quant. =>	1,0000000			Preço Total =>	239,14
17.2.5	Código	Banco	Descrição	Tipo	Und	Quant.	Valor Unit	Total		
Composição	91943	SINAPI	CAIXA RETANGULAR 4" X 4" MEDIA (1,30 M DO PISO), PVC, INSTALADA EM PAREDE - FORNECIMENTO E INSTALAÇÃO. AF_03/2023	INEL - INSTALAÇÃO ELÉTRICA/ELETRIFICAÇÃO E ILUMINAÇÃO EXTERNA	UN	1,0000000	22,17	22,17		
Composição Auxiliar	88247	SINAPI	AUXILIAR DE ELETRICISTA COM ENCARGOS COMPLEMENTARES	SEDI - SERVIÇOS DIVERSOS	H	0,3010000	22,85	6,87		
Composição Auxiliar	88264	SINAPI	ELETRICISTA COM ENCARGOS COMPLEMENTARES	SEDI - SERVIÇOS DIVERSOS	H	0,3010000	29,95	9,01		
Composição Auxiliar	88629	SINAPI	ARGAMASSA TRAÇO 1:3 (EM VOLUME DE CIMENTO E AREIA MEDIA UMIDA), PREPARO MANUAL. AF_08/2019	SEDI - SERVIÇOS DIVERSOS	m²	0,0012000	634,48	0,76		
Insumo	00001873	SINAPI	CAIXA DE PASSAGEM, EM PVC, DE 4" X 4", PARA ELETRODUTO FLEXIVEL CORRUGADO	Material	UN	1,0000000	5,53	5,53		
				MO sem LS =>		11,20	LS =>	0,00	MO com LS =>	11,20
				Valor do BDI =>		7,26			Valor com BDI =>	29,43
					Quant. =>	1,0000000			Preço Total =>	29,43
17.2.6	Código	Banco	Descrição	Tipo	Und	Quant.	Valor Unit	Total		
Composição	91937	SINAPI	CAIXA OCTOGONAL 3" X 3", PVC, INSTALADA EM LAJE - FORNECIMENTO E INSTALACAO. AF_03/2023	INEL - INSTALAÇÃO ELÉTRICA/ELETRIFICAÇÃO E ILUMINAÇÃO EXTERNA	UN	1,0000000	16,68	16,68		
Composição Auxiliar	88247	SINAPI	AUXILIAR DE ELETRICISTA COM ENCARGOS COMPLEMENTARES	SEDI - SERVIÇOS DIVERSOS	H	0,2220000	22,85	5,07		
Composição Auxiliar	88264	SINAPI	ELETRICISTA COM ENCARGOS COMPLEMENTARES	SEDI - SERVIÇOS DIVERSOS	H	0,2220000	29,95	6,64		
Insumo	00001871	SINAPI	CAIXA OCTOGONAL DE FUNDO MOVEL, EM PVC, DE 3" X 3", PARA ELETRODUTO FLEXIVEL CORRUGADO	Material	UN	1,0000000	4,97	4,97		
				MO sem LS =>		8,15	LS =>	0,00	MO com LS =>	8,15
				Valor do BDI =>		5,46			Valor com BDI =>	22,14
					Quant. =>	12,0000000			Preço Total =>	265,68
17.3			CABOS E FIOS CONDUTORES					988,31		
17.3.1	Código	Banco	Descrição	Tipo	Und	Quant.	Valor Unit	Total		
Composição	91926	SINAPI	CABO DE COBRE FLEXIVEL ISOLADO, 2,5 MM², ANTI-CHAMA 450/750 V, PARA CIRCUITOS TERMINAIS - FORNECIMENTO E INSTALAÇÃO. AF_03/2023	INEL - INSTALAÇÃO ELÉTRICA/ELETRIFICAÇÃO E ILUMINAÇÃO EXTERNA	M	1,0000000	3,88	3,88		
Composição Auxiliar	88247	SINAPI	AUXILIAR DE ELETRICISTA COM ENCARGOS COMPLEMENTARES	SEDI - SERVIÇOS DIVERSOS	H	0,0290000	22,85	0,66		
Composição Auxiliar	88264	SINAPI	ELETRICISTA COM ENCARGOS COMPLEMENTARES	SEDI - SERVIÇOS DIVERSOS	H	0,0290000	29,95	0,86		
Insumo	00001014	SINAPI	CABO DE COBRE, FLEXIVEL, CLASSE 4 OU 5, ISOLACAO EM PVC/A, ANTICHAMA BWF-B, 1 CONDUTOR, 450/750 V, SECAO NOMINAL 2,5 MM2	Material	M	1,2434000	1,87	2,32		
Insumo	00021127	SINAPI	FITA ISOLANTE ADESIVA ANTICHAMA, USO ATE 750 V, EM ROLO DE 19 MM X 5 M	Material	UN	0,0094000	4,36	0,04		
				MO sem LS =>		1,06	LS =>	0,00	MO com LS =>	1,06
				Valor do BDI =>		1,27			Valor com BDI =>	5,15
					Quant. =>	80,0000000			Preço Total =>	412,00
17.3.2	Código	Banco	Descrição	Tipo	Und	Quant.	Valor Unit	Total		
Composição	91928	SINAPI	CABO DE COBRE FLEXIVEL ISOLADO, 4 MM², ANTI-CHAMA 450/750 V, PARA CIRCUITOS TERMINAIS - FORNECIMENTO E INSTALAÇÃO. AF_03/2023	INEL - INSTALAÇÃO ELÉTRICA/ELETRIFICAÇÃO E ILUMINAÇÃO EXTERNA	M	1,0000000	5,95	5,95		
Composição Auxiliar	88247	SINAPI	AUXILIAR DE ELETRICISTA COM ENCARGOS COMPLEMENTARES	SEDI - SERVIÇOS DIVERSOS	H	0,0390000	22,85	0,89		
Composição Auxiliar	88264	SINAPI	ELETRICISTA COM ENCARGOS COMPLEMENTARES	SEDI - SERVIÇOS DIVERSOS	H	0,0390000	29,95	1,16		
Insumo	00000981	SINAPI	CABO DE COBRE, FLEXIVEL, CLASSE 4 OU 5, ISOLACAO EM PVC/A, ANTICHAMA BWF-B, 1 CONDUTOR, 450/750 V, SECAO NOMINAL 4 MM2	Material	M	1,2434000	3,11	3,86		
Insumo	00021127	SINAPI	FITA ISOLANTE ADESIVA ANTICHAMA, USO ATE 750 V, EM ROLO DE 19 MM X 5 M	Material	UN	0,0094000	4,36	0,04		
				MO sem LS =>		1,42	LS =>	0,00	MO com LS =>	1,42
				Valor do BDI =>		1,94			Valor com BDI =>	7,89
					Quant. =>	35,4800000			Preço Total =>	279,93
17.3.3	Código	Banco	Descrição	Tipo	Und	Quant.	Valor Unit	Total		
Composição	C4533	SEINFRA	CABO LÓGICO 4 PARES, CATEGORIA 6 - UTP	FIOS, CABOS E ACESSÓRIOS	M	1,0000000	14,80	14,80		
Insumo	10042	SEINFRA	AJUDANTE DE ELETRICISTA	Mão de Obra	H	0,2500000	21,10	5,27		
Insumo	12312	SEINFRA	ELETRICISTA	Mão de Obra	H	0,2500000	26,85	6,71		
Insumo	18368	SEINFRA	CABO LÓGICO 4 PARES, CAT. 6 - UTP	Material	M	1,0000000	2,82	2,82		
				MO sem LS =>		11,98	LS =>	0,00	MO com LS =>	11,98
				Valor do BDI =>		4,84			Valor com BDI =>	19,64
					Quant. =>	12,3200000			Preço Total =>	241,96
17.3.4	Código	Banco	Descrição	Tipo	Und	Quant.	Valor Unit	Total		
Composição	C0544	SEINFRA	CABO LÓGICO/VÍDEO COAXIAL 50 (OHMS)	FIOS, CABOS E ACESSÓRIOS	M	1,0000000	13,67	13,67		
Insumo	10042	SEINFRA	AJUDANTE DE ELETRICISTA	Mão de Obra	H	0,2500000	21,10	5,27		
Insumo	10362	SEINFRA	CABO LÓGICO/VÍDEO COAXIAL 50 (OHMS)	Material	M	1,0200000	1,66	1,69		
Insumo	12312	SEINFRA	ELETRICISTA	Mão de Obra	H	0,2500000	26,85	6,71		
				MO sem LS =>		11,98	LS =>	0,00	MO com LS =>	11,98
				Valor do BDI =>		4,47			Valor com BDI =>	18,14
					Quant. =>	3,0000000			Preço Total =>	54,42
17.4			ILUMINAÇÃO, TOMADAS E INTERRUPTORES					3.991,60		
17.4.1	Código	Banco	Descrição	Tipo	Und	Quant.	Valor Unit	Total		
Composição	91996	SINAPI	TOMADA MÉDIA DE EMBUTIR (1 MÓDULO), 2P+T 10 A, INCLUINDO SUPORTE E PLACA - FORNECIMENTO E INSTALAÇÃO. AF_03/2023	INEL - INSTALAÇÃO ELÉTRICA/ELETRIFICAÇÃO E ILUMINAÇÃO EXTERNA	UN	1,0000000	35,47	35,47		

Minha Empresa
CNPJ:

Composição Auxiliar	91946	SINAPI	SUPORTE PARAFUSADO COM PLACA DE ENCAIXE 4" X 2" MÉDIO (1,30 M DO PISO) PARA PONTO ELÉTRICO - FORNECIMENTO E INSTALAÇÃO. AF_03/2023	INEL - INSTALAÇÃO ELÉTRICA/ELETRIFICAÇÃO E ILUMINAÇÃO EXTERNA	UN	1,0000000	11,08	11,08	
Composição Auxiliar	91994	SINAPI	TOMADA MÉDIA DE EMBUTIR (1 MÓDULO), 2P+T 10 A, SEM SUPORTE E SEM PLACA - FORNECIMENTO E INSTALAÇÃO. AF_03/2023	INEL - INSTALAÇÃO ELÉTRICA/ELETRIFICAÇÃO E ILUMINAÇÃO EXTERNA	UN	1,0000000	24,39	24,39	
				MO sem LS =>	16,34	LS =>	0,00	MO com LS =>	16,34
				Valor do BDI =>	11,61			Valor com BDI =>	47,08
				Quant. =>		15,0000000	Preço Total =>		706,20
17.4.2	Código Banco	Descrição	Tipo	Und	Quant.	Valor Unit	Total		
Composição	91957	SINAPI	TOMADA MÉDIA DE EMBUTIR (1 MÓDULO), 2P+T 20 A, INCLUINDO SUPORTE E PLACA - FORNECIMENTO E INSTALAÇÃO. AF_03/2023	INEL - INSTALAÇÃO ELÉTRICA/ELETRIFICAÇÃO E ILUMINAÇÃO EXTERNA	UN	1,0000000	37,60	37,60	
Composição Auxiliar	91946	SINAPI	SUPORTE PARAFUSADO COM PLACA DE ENCAIXE 4" X 2" MÉDIO (1,30 M DO PISO) PARA PONTO ELÉTRICO - FORNECIMENTO E INSTALAÇÃO. AF_03/2023	INEL - INSTALAÇÃO ELÉTRICA/ELETRIFICAÇÃO E ILUMINAÇÃO EXTERNA	UN	1,0000000	11,08	11,08	
Composição Auxiliar	91995	SINAPI	TOMADA MÉDIA DE EMBUTIR (1 MÓDULO), 2P+T 20 A, SEM SUPORTE E SEM PLACA - FORNECIMENTO E INSTALAÇÃO. AF_03/2023	INEL - INSTALAÇÃO ELÉTRICA/ELETRIFICAÇÃO E ILUMINAÇÃO EXTERNA	UN	1,0000000	26,52	26,52	
				MO sem LS =>	16,34	LS =>	0,00	MO com LS =>	16,34
				Valor do BDI =>	12,31			Valor com BDI =>	49,91
				Quant. =>		2,0000000	Preço Total =>		99,82
17.4.3	Código Banco	Descrição	Tipo	Und	Quant.	Valor Unit	Total		
Composição	92002	SINAPI	TOMADA MÉDIA DE EMBUTIR (2 MÓDULOS), 2P+T 10 A, SEM SUPORTE E SEM PLACA - FORNECIMENTO E INSTALAÇÃO. AF_03/2023	INEL - INSTALAÇÃO ELÉTRICA/ELETRIFICAÇÃO E ILUMINAÇÃO EXTERNA	UN	1,0000000	45,52	45,52	
Composição Auxiliar	88247	SINAPI	AUXILIAR DE ELETRICISTA COM ENCARGOS COMPLEMENTARES	SEDI - SERVIÇOS DIVERSOS	H	0,5720000	22,85	13,07	
Composição Auxiliar	88264	SINAPI	ELETRICISTA COM ENCARGOS COMPLEMENTARES	SEDI - SERVIÇOS DIVERSOS	H	0,5720000	29,95	17,13	
Insumo	00038101	SINAPI	TOMADA 2P+T 10A, 250V (APENAS MÓDULO)	Material	UN	2,0000000	7,66	15,32	
				MO sem LS =>	21,02	LS =>	0,00	MO com LS =>	21,02
				Valor do BDI =>	14,90			Valor com BDI =>	60,42
				Quant. =>		2,0000000	Preço Total =>		120,84
17.4.4	Código Banco	Descrição	Tipo	Und	Quant.	Valor Unit	Total		
Composição	91953	SINAPI	INTERRUPTOR SIMPLES (1 MÓDULO), 10A/250V, INCLUINDO SUPORTE E PLACA - FORNECIMENTO E INSTALAÇÃO. AF_03/2023	INEL - INSTALAÇÃO ELÉTRICA/ELETRIFICAÇÃO E ILUMINAÇÃO EXTERNA	UN	1,0000000	30,04	30,04	
Composição Auxiliar	91946	SINAPI	SUPORTE PARAFUSADO COM PLACA DE ENCAIXE 4" X 2" MÉDIO (1,30 M DO PISO) PARA PONTO ELÉTRICO - FORNECIMENTO E INSTALAÇÃO. AF_03/2023	INEL - INSTALAÇÃO ELÉTRICA/ELETRIFICAÇÃO E ILUMINAÇÃO EXTERNA	UN	1,0000000	11,08	11,08	
Composição Auxiliar	91952	SINAPI	INTERRUPTOR SIMPLES (1 MÓDULO), 10A/250V, SEM SUPORTE E SEM PLACA - FORNECIMENTO E INSTALAÇÃO. AF_03/2023	INEL - INSTALAÇÃO ELÉTRICA/ELETRIFICAÇÃO E ILUMINAÇÃO EXTERNA	UN	1,0000000	18,96	18,96	
				MO sem LS =>	13,21	LS =>	0,00	MO com LS =>	13,21
				Valor do BDI =>	9,83			Valor com BDI =>	39,87
				Quant. =>		4,0000000	Preço Total =>		159,48
17.4.5	Código Banco	Descrição	Tipo	Und	Quant.	Valor Unit	Total		
Composição	91967	SINAPI	INTERRUPTOR SIMPLES (3 MÓDULOS), 10A/250V, INCLUINDO SUPORTE E PLACA - FORNECIMENTO E INSTALAÇÃO. AF_03/2023	INEL - INSTALAÇÃO ELÉTRICA/ELETRIFICAÇÃO E ILUMINAÇÃO EXTERNA	UN	1,0000000	61,44	61,44	
Composição Auxiliar	91946	SINAPI	SUPORTE PARAFUSADO COM PLACA DE ENCAIXE 4" X 2" MÉDIO (1,30 M DO PISO) PARA PONTO ELÉTRICO - FORNECIMENTO E INSTALAÇÃO. AF_03/2023	INEL - INSTALAÇÃO ELÉTRICA/ELETRIFICAÇÃO E ILUMINAÇÃO EXTERNA	UN	1,0000000	11,08	11,08	
Composição Auxiliar	91966	SINAPI	INTERRUPTOR SIMPLES (3 MÓDULOS), 10A/250V, SEM SUPORTE E SEM PLACA - FORNECIMENTO E INSTALAÇÃO. AF_03/2023	INEL - INSTALAÇÃO ELÉTRICA/ELETRIFICAÇÃO E ILUMINAÇÃO EXTERNA	UN	1,0000000	50,36	50,36	
				MO sem LS =>	25,71	LS =>	0,00	MO com LS =>	25,71
				Valor do BDI =>	20,12			Valor com BDI =>	81,56
				Quant. =>		1,0000000	Preço Total =>		81,56
17.4.6	Código Banco	Descrição	Tipo	Und	Quant.	Valor Unit	Total		
Composição	91955	SINAPI	INTERRUPTOR PARALELO (1 MÓDULO), 10A/250V, INCLUINDO SUPORTE E PLACA - FORNECIMENTO E INSTALAÇÃO. AF_03/2023	INEL - INSTALAÇÃO ELÉTRICA/ELETRIFICAÇÃO E ILUMINAÇÃO EXTERNA	UN	1,0000000	36,58	36,58	
Composição Auxiliar	91946	SINAPI	SUPORTE PARAFUSADO COM PLACA DE ENCAIXE 4" X 2" MÉDIO (1,30 M DO PISO) PARA PONTO ELÉTRICO - FORNECIMENTO E INSTALAÇÃO. AF_03/2023	INEL - INSTALAÇÃO ELÉTRICA/ELETRIFICAÇÃO E ILUMINAÇÃO EXTERNA	UN	1,0000000	11,08	11,08	
Composição Auxiliar	91954	SINAPI	INTERRUPTOR PARALELO (1 MÓDULO), 10A/250V, SEM SUPORTE E SEM PLACA - FORNECIMENTO E INSTALAÇÃO. AF_03/2023	INEL - INSTALAÇÃO ELÉTRICA/ELETRIFICAÇÃO E ILUMINAÇÃO EXTERNA	UN	1,0000000	25,50	25,50	
				MO sem LS =>	16,34	LS =>	0,00	MO com LS =>	16,34
				Valor do BDI =>	11,97			Valor com BDI =>	48,55
				Quant. =>		2,0000000	Preço Total =>		97,10
17.4.7	Código Banco	Descrição	Tipo	Und	Quant.	Valor Unit	Total		
Composição	97585	SINAPI	LUMINÁRIA TIPO CALHA, DE SOBREPOR, COM 2 LÂMPADAS TUBULARES FLUORESCENTES DE 18 W, COM REATOR DE PARTIDA RÁPIDA - FORNECIMENTO E INSTALAÇÃO. AF_02/2020	INEL - INSTALAÇÃO ELÉTRICA/ELETRIFICAÇÃO E ILUMINAÇÃO EXTERNA	UN	1,0000000	119,62	119,62	
Composição Auxiliar	88247	SINAPI	AUXILIAR DE ELETRICISTA COM ENCARGOS COMPLEMENTARES	SEDI - SERVIÇOS DIVERSOS	H	0,1727000	22,85	3,94	
Composição Auxiliar	88264	SINAPI	ELETRICISTA COM ENCARGOS COMPLEMENTARES	SEDI - SERVIÇOS DIVERSOS	H	0,4144000	29,95	12,41	
Insumo	000038111	SINAPI	LUMINARIA DE SOBREPOR EM CHAPA DE AÇO PARA 2 LAMPADAS FLUORESCENTES DE 18 W, ALETADA, COMPLETA (LAMPADAS E REATOR INCLUSOS)	Material	UN	1,0000000	103,27	103,27	
				MO sem LS =>	11,64	LS =>	0,00	MO com LS =>	11,64
				Valor do BDI =>	39,17			Valor com BDI =>	158,79
				Quant. =>		2,0000000	Preço Total =>		317,58
17.4.8	Código Banco	Descrição	Tipo	Und	Quant.	Valor Unit	Total		
Composição	97586	SINAPI	LUMINÁRIA TIPO CALHA, DE SOBREPOR, COM 2 LÂMPADAS TUBULARES FLUORESCENTES DE 36 W, COM REATOR DE PARTIDA RÁPIDA - FORNECIMENTO E INSTALAÇÃO. AF_02/2020	INEL - INSTALAÇÃO ELÉTRICA/ELETRIFICAÇÃO E ILUMINAÇÃO EXTERNA	UN	1,0000000	162,40	162,40	
Composição Auxiliar	88247	SINAPI	AUXILIAR DE ELETRICISTA COM ENCARGOS COMPLEMENTARES	SEDI - SERVIÇOS DIVERSOS	H	0,1727000	22,85	3,94	
Composição Auxiliar	88264	SINAPI	ELETRICISTA COM ENCARGOS COMPLEMENTARES	SEDI - SERVIÇOS DIVERSOS	H	0,4144000	29,95	12,41	

Minha Empresa
CNPJ:

Insumo	0003799	SINAPI	LUMINARIA DE SOBREPOR EM CHAPA DE ACO PARA 2 LAMPADAS FLUORESCENTES DE *36" W, ALETADA, COMPLETA (LAMPADAS E REATOR INCLUSOS)	Material	UN	1,0000000	146,05	146,05		
				MO sem LS =>		11,64	LS =>	0,00	MO com LS =>	11,64
				Valor do BDI =>		53,18			Valor com BDI =>	215,58
						Quant. =>	10,0000000	Preço Total =>		2.155,80
17.4.9	Código Banco	Descrição	Tipo	Und	Quant.	Valor Unit	Total			
Composição	98307	SINAPI	TOMADA DE REDE RJ45 - FORNECIMENTO E INSTALAÇÃO. AF_11/2019	INES - INSTALAÇÕES ESPECIAIS	UN	1,0000000	45,88	45,88		
Composição Auxiliar	88247	SINAPI	AUXILIAR DE ELETRICISTA COM ENCARGOS COMPLEMENTARES	SEDI - SERVIÇOS DIVERSOS	H	0,2062000	22,85	4,71		
Composição Auxiliar	88264	SINAPI	ELETRICISTA COM ENCARGOS COMPLEMENTARES	SEDI - SERVIÇOS DIVERSOS	H	0,2062000	29,95	6,17		
Insumo	00038083	SINAPI	TOMADA RJ45, 8 FIOS, CAT SE, CONJUNTO MONTADO PARA EMBUTIR 4" X 2" (PLACA + SUPORTE + MODULO)	Material	UN	1,0000000	35,00	35,00		
				MO sem LS =>		7,57	LS =>	0,00	MO com LS =>	7,57
				Valor do BDI =>		15,02			Valor com BDI =>	60,90
						Quant. =>	1,0000000	Preço Total =>		60,90
17.4.10	Código Banco	Descrição	Tipo	Und	Quant.	Valor Unit	Total			
Composição	98307	SINAPI	TOMADA DE REDE RJ45 - FORNECIMENTO E INSTALAÇÃO. AF_11/2019	INES - INSTALAÇÕES ESPECIAIS	UN	1,0000000	45,88	45,88		
Composição Auxiliar	88247	SINAPI	AUXILIAR DE ELETRICISTA COM ENCARGOS COMPLEMENTARES	SEDI - SERVIÇOS DIVERSOS	H	0,2062000	22,85	4,71		
Composição Auxiliar	88264	SINAPI	ELETRICISTA COM ENCARGOS COMPLEMENTARES	SEDI - SERVIÇOS DIVERSOS	H	0,2062000	29,95	6,17		
Insumo	00038083	SINAPI	TOMADA RJ45, 8 FIOS, CAT SE, CONJUNTO MONTADO PARA EMBUTIR 4" X 2" (PLACA + SUPORTE + MODULO)	Material	UN	1,0000000	35,00	35,00		
				MO sem LS =>		7,57	LS =>	0,00	MO com LS =>	7,57
				Valor do BDI =>		15,02			Valor com BDI =>	60,90
						Quant. =>	1,0000000	Preço Total =>		60,90
17.4.11	Código Banco	Descrição	Tipo	Und	Quant.	Valor Unit	Total			
Composição	97606	SINAPI	LUMINÁRIA ARANDELA TIPO MBI A LUA, DE SOBREPOR, COM 1 LÂMPADA FLUORESCENTE DE 15 W, SEM REATOR - FORNECIMENTO E INSTALAÇÃO. AF_02/2020	INEL - INSTALAÇÃO ELÉTRICA/ELETRIFICAÇÃO E ILUMINAÇÃO EXTERNA	UN	1,0000000	99,00	99,00		
Composição Auxiliar	88247	SINAPI	AUXILIAR DE ELETRICISTA COM ENCARGOS COMPLEMENTARES	SEDI - SERVIÇOS DIVERSOS	H	0,1972000	22,85	4,50		
Composição Auxiliar	88264	SINAPI	ELETRICISTA COM ENCARGOS COMPLEMENTARES	SEDI - SERVIÇOS DIVERSOS	H	0,4732000	29,95	14,17		
Insumo	00038191	SINAPI	LAMPADA FLUORESCENTE COMPACTA 2U BRANCA 15 W, BASE E27 (127/220 V)	Material	UN	1,0000000	10,59	10,59		
Insumo	00038769	SINAPI	LUMINÁRIA ARANDELA TIPO MBI A LUA COM VIDRO FOSCO *30 X 15" CM, PARA 1 LAMPADA, BASE E27, POTENCIA MAXIMA 40/60 W (NAO INCLUI LAMPADA)	Material	UN	1,0000000	69,74	69,74		
				MO sem LS =>		13,29	LS =>	0,00	MO com LS =>	13,29
				Valor do BDI =>		32,42			Valor com BDI =>	131,42
						Quant. =>	1,0000000	Preço Total =>		131,42
18			SISTEMA DE PROTEÇÃO CONTRA DESCARGAS ATMOSFERICAS (SPDA)							16.829,57
18.1	Código Banco	Descrição	Tipo	Und	Quant.	Valor Unit	Total			
Composição	C3478	SEINFRA	VERGALHÃO ROSCA TOTAL DE 3/8"	FIOS, CABOS E ACESSÓRIOS	M	1,0000000	12,31	12,31		
Insumo	10042	SEINFRA	AJUDANTE DE ELETRICISTA	Mão de Obra	H	0,1700000	21,10	3,58		
Insumo	12312	SEINFRA	ELETRICISTA	Mão de Obra	H	0,1700000	26,85	4,56		
Insumo	16037	SEINFRA	VERGALHÃO ROSCA TOTAL DE 3/8"	Material	M	1,0000000	4,17	4,17		
				MO sem LS =>		8,14	LS =>	0,00	MO com LS =>	8,14
				Valor do BDI =>		4,03			Valor com BDI =>	16,34
						Quant. =>	25,0000000	Preço Total =>		408,50
18.2	Código Banco	Descrição	Tipo	Und	Quant.	Valor Unit	Total			
Composição	98463	SINAPI	SUPORTE ISOLADOR PARA FIXAÇÃO DA CORDOALHA DE COBRE EM ALVENARIA OU CONCRETO - FORNECIMENTO E INSTALAÇÃO. AF_08/2023	INEL - INSTALAÇÃO ELÉTRICA/ELETRIFICAÇÃO E ILUMINAÇÃO EXTERNA	UN	1,0000000	25,98	25,98		
Composição Auxiliar	88247	SINAPI	AUXILIAR DE ELETRICISTA COM ENCARGOS COMPLEMENTARES	SEDI - SERVIÇOS DIVERSOS	H	0,3106000	22,85	7,09		
Composição Auxiliar	88264	SINAPI	ELETRICISTA COM ENCARGOS COMPLEMENTARES	SEDI - SERVIÇOS DIVERSOS	H	0,3106000	29,95	9,30		
Insumo	00007568	SINAPI	BUCHA DE NYLON SEM ABA S10, COM PARAFUSO DE 6,10 X 65 MM EM ACO ZINCADO COM ROSCA SOBERBA, CABECA CHATA E FENDA PHILLIPS	Material	UN	1,0000000	0,56	0,56		
Insumo	00007572	SINAPI	SUPORTE ISOLADOR REFORCADO DIAMETRO NOMINAL 5/16", COM ROSCA SOBERBA E BUCHA	Material	UN	1,0000000	7,59	7,59		
Insumo	00011267	SINAPI	ARRUELA LISA, REDONDA, DE LATAO POLIDO, DIAMETRO NOMINAL 5/8", DIAMETRO EXTERNO = 34 MM, DIAMETRO DO FURO = 17 MM, ESPESSURA = *2,5" MM	Material	UN	1,0000000	1,44	1,44		
				MO sem LS =>		11,41	LS =>	0,00	MO com LS =>	11,41
				Valor do BDI =>		8,50			Valor com BDI =>	34,48
						Quant. =>	6,0000000	Preço Total =>		206,88
18.3	Código Banco	Descrição	Tipo	Und	Quant.	Valor Unit	Total			
Composição	98985	SINAPI	HASTE DE ATERRAMENTO, DIAMETRO 5/8", COM 3 METROS - FORNECIMENTO E INSTALAÇÃO. AF_08/2023	INEL - INSTALAÇÃO ELÉTRICA/ELETRIFICAÇÃO E	UN	1,0000000	78,38	78,38		
Composição Auxiliar	88247	SINAPI	AUXILIAR DE ELETRICISTA COM ENCARGOS COMPLEMENTARES	SEDI - SERVIÇOS DIVERSOS	H	0,2484000	22,85	5,67		
Composição Auxiliar	88264	SINAPI	ELETRICISTA COM ENCARGOS COMPLEMENTARES	SEDI - SERVIÇOS DIVERSOS	H	0,2484000	29,95	7,43		
Insumo	00003379	SINAPI	HASTE DE ATERRAMENTO EM ACO COM 3,00 M DE COMPRIMENTO E DN = 5/8", REVESTIDA COM BAIXA CAMADA DE COBRE, SEM CONECTOR	Material	UN	1,0000000	65,28	65,28		
				MO sem LS =>		9,12	LS =>	0,00	MO com LS =>	9,12
				Valor do BDI =>		25,66			Valor com BDI =>	104,04
						Quant. =>	6,0000000	Preço Total =>		624,24
18.4	Código Banco	Descrição	Tipo	Und	Quant.	Valor Unit	Total			
Composição	98973	SINAPI	CORDOALHA DE COBRE NU 35 MM², NÃO ENTERRADA, COM ISOLADOR - FORNECIMENTO E INSTALAÇÃO. AF_08/2023	INEL - INSTALAÇÃO ELÉTRICA/ELETRIFICAÇÃO E	M	1,0000000	62,95	62,95		
Composição Auxiliar	88247	SINAPI	AUXILIAR DE ELETRICISTA COM ENCARGOS COMPLEMENTARES	SEDI - SERVIÇOS DIVERSOS	H	0,2484000	22,85	5,67		
Composição Auxiliar	88264	SINAPI	ELETRICISTA COM ENCARGOS COMPLEMENTARES	SEDI - SERVIÇOS DIVERSOS	H	0,2484000	29,95	7,43		

Minha Empresa
CNPJ:

Composição Auxiliar	98463 SINAPI	SUPORTE ISOLADOR PARA FIXAÇÃO DA CORDOALHA DE COBRE EM ALVENARIA OU CONCRETO - FORNECIMENTO E INSTALAÇÃO. AF_08/2023	INEL - INSTALAÇÃO ELÉTRICA/ELETRIFICAÇÃO E ILUMINAÇÃO EXTERNA	UN	0,6667000	25,98	17,32
Insumo	00000863 SINAPI	CABO DE COBRE NU 35 MM2 MEIO-DURO	Material	M	1,0500000	30,99	32,53
			MO sem LS =>			16,72	16,72
			Valor do BDI =>			20,61	83,56
				LS =>		0,00	16,72
				MO com LS =>			16,72
				Valor com BDI =>			83,56
				Quant. =>	76,0000000	Preço Total =>	6.350,56
18.5	Código Banco	Descrição	Tipo	Und	Quant.	Valor Unit	Total
Composição	96974 SINAPI	CORDOALHA DE COBRE NU 50 MMF. NÃO ENTERRADA, COM ISOLADOR - FORNECIMENTO E INSTALAÇÃO. AF_08/2023	INEL - INSTALAÇÃO ELÉTRICA/ELETRIFICAÇÃO E SEDI - SERVIÇOS DIVERSOS	M	1,0000000	80,50	80,50
Composição Auxiliar	88247 SINAPI	AUXILIAR DE ELETRICISTA COM ENCARGOS COMPLEMENTARES	SEDI - SERVIÇOS DIVERSOS	H	0,3189000	22,85	7,28
Composição Auxiliar	88264 SINAPI	ELETRICISTA COM ENCARGOS COMPLEMENTARES	SEDI - SERVIÇOS DIVERSOS	H	0,3189000	29,95	9,55
Composição Auxiliar	98463 SINAPI	SUPORTE ISOLADOR PARA FIXAÇÃO DA CORDOALHA DE COBRE EM ALVENARIA OU CONCRETO - FORNECIMENTO E INSTALAÇÃO. AF_08/2023	INEL - INSTALAÇÃO ELÉTRICA/ELETRIFICAÇÃO E ILUMINAÇÃO EXTERNA	UN	0,6667000	25,98	17,32
Insumo	00000867 SINAPI	CABO DE COBRE NU 50 MM2 MEIO-DURO	Material	M	1,0500000	44,15	46,35
			MO sem LS =>			19,31	19,31
			Valor do BDI =>			26,36	106,86
				LS =>		0,00	19,31
				MO com LS =>			106,86
				Valor com BDI =>			5,877,30
				Quant. =>	55,0000000	Preço Total =>	
18.6	Código Banco	Descrição	Tipo	Und	Quant.	Valor Unit	Total
Composição	93358 SINAPI	ESCAVAÇÃO MANUAL DE VALA COM PROFUNDIDADE MENOR OU IGUAL A 1,30 M. AF_02/2021	MOVMT - MOVIMENTO DE TERRA	m³	1,0000000	85,88	85,88
Composição Auxiliar	88316 SINAPI	SERVENTE COM ENCARGOS COMPLEMENTARES	SEDI - SERVIÇOS DIVERSOS	H	3,9560000	21,71	85,88
			MO sem LS =>			54,59	54,59
			Valor do BDI =>			28,12	114,00
				LS =>		0,00	114,00
				MO com LS =>			114,00
				Valor com BDI =>			940,50
				Quant. =>	8,2500000	Preço Total =>	
18.7	Código Banco	Descrição	Tipo	Und	Quant.	Valor Unit	Total
Composição	93382 SINAPI	REATERRO MANUAL DE VALAS, COM COMPACTADOR DE SOLOS DE PERCUSSÃO. AF_08/2023	MOVMT - MOVIMENTO DE TERRA	m³	1,0000000	25,49	25,49
Composição Auxiliar	5901 SINAPI	CAMINHÃO PIPA 10.000 L TRUCADO, PESO BRUTO TOTAL 23.000 KG, CARGA ÚTIL MÁXIMA 15.935 KG, DISTÂNCIA ENTRE EIXOS 4,8 M, POTÊNCIA 230 CV, INCLUSIVE TANQUE DE AÇO PARA TRANSPORTE DE ÁGUA - CHP DIURNO. AF_06/2014	CHOR - CUSTOS HORÁRIOS DE MÁQUINAS E EQUIPAMENTOS	CHP	0,0054000	298,98	1,61
Composição Auxiliar	5903 SINAPI	CAMINHÃO PIPA 10.000 L TRUCADO, PESO BRUTO TOTAL 23.000 KG, CARGA ÚTIL MÁXIMA 15.935 KG, DISTÂNCIA ENTRE EIXOS 4,8 M, POTÊNCIA 230 CV, INCLUSIVE TANQUE DE AÇO PARA TRANSPORTE DE ÁGUA - CHI DIURNO. AF_06/2014	CHOR - CUSTOS HORÁRIOS DE MÁQUINAS E EQUIPAMENTOS	CHI	0,0006000	73,43	0,04
Composição Auxiliar	88316 SINAPI	SERVENTE COM ENCARGOS COMPLEMENTARES	SEDI - SERVIÇOS DIVERSOS	H	0,7866000	21,71	17,07
Composição Auxiliar	91533 SINAPI	COMPACTADOR DE SOLOS DE PERCUSSÃO (SOQUETE) COM MOTOR A GASOLINA 4 TEMPOS, POTÊNCIA 4 CV - CHP DIURNO. AF_08/2015	CHOR - CUSTOS HORÁRIOS DE MÁQUINAS E EQUIPAMENTOS	CHP	0,1962000	34,53	6,77
			MO sem LS =>			15,10	15,10
			Valor do BDI =>			8,34	33,83
				LS =>		0,00	15,10
				MO com LS =>			33,83
				Valor com BDI =>			279,09
				Quant. =>	8,2500000	Preço Total =>	
18.8	Código Banco	Descrição	Tipo	Und	Quant.	Valor Unit	Total
Composição	98111 SINAPI	CAIXA DE INSPEÇÃO PARA ATERRAMENTO, CIRCULAR, EM POLIETILENO, DIÂMETRO INTERNO = 0,3 M. AF_12/2020	INH - INSTALAÇÕES HIDROSANITÁRIAS	UN	1,0000000	52,81	52,81
Composição Auxiliar	101618 SINAPI	PREPARO DE FUNDO DE VALA COM LARGURA MENOR QUE 1,5 M, COM CAMADA DE AREIA, LANÇAMENTO MANUAL. AF_08/2020	MOVMT - MOVIMENTO DE TERRA	m³	0,0141000	199,68	2,81
Composição Auxiliar	88309 SINAPI	PEDREIRO COM ENCARGOS COMPLEMENTARES	SEDI - SERVIÇOS DIVERSOS	H	0,1384000	27,56	3,81
Composição Auxiliar	88316 SINAPI	SERVENTE COM ENCARGOS COMPLEMENTARES	SEDI - SERVIÇOS DIVERSOS	H	0,1088000	21,71	2,36
Insumo	00034643 SINAPI	CAIXA DE INSPEÇÃO PARA ATERRAMENTO E PARA RAIOS, EM POLIPROPILENO, DIÂMETRO = 300 MM X ALTURA = 400 MM	Material	UN	1,0000000	43,83	43,83
			MO sem LS =>			5,38	5,38
			Valor do BDI =>			17,29	70,10
				LS =>		0,00	70,10
				MO com LS =>			70,10
				Valor com BDI =>			70,10
				Quant. =>	1,0000000	Preço Total =>	
18.9	Código Banco	Descrição	Tipo	Und	Quant.	Valor Unit	Total
Composição	C2457 SEINFRA	TERMINAL DE PRESSÃO P/ CABOS ATÉ 35MM2	FIOS, CABOS E ACESSÓRIOS	UN	1,0000000	14,65	14,65
Insumo	10042 SEINFRA	AJUDANTE DE ELETRICISTA	Mão de Obra	H	0,2000000	21,10	4,22
Insumo	12076 SEINFRA	TERMINAL PRESSÃO P/ CABO 35MM2	Material	UN	1,0000000	5,06	5,06
Insumo	12312 SEINFRA	ELETRICISTA	Mão de Obra	H	0,2000000	26,85	5,37
			MO sem LS =>			9,59	9,59
			Valor do BDI =>			4,79	19,44
				LS =>		0,00	19,44
				MO com LS =>			19,44
				Valor com BDI =>			1,477,44
				Quant. =>	76,0000000	Preço Total =>	
18.10	Código Banco	Descrição	Tipo	Und	Quant.	Valor Unit	Total
Composição	C3909 SEINFRA	SOLDA EXOTÉRMICA	OUTROS ELEMENTOS	UN	1,0000000	37,35	37,35
Insumo	12312 SEINFRA	ELETRICISTA	Mão de Obra	H	0,0800000	26,85	2,14
Insumo	12543 SEINFRA	SERVENTE	Mão de Obra	H	0,0800000	20,26	1,62
Insumo	17377 SEINFRA	CARTUCHO DE SOLDA EXOTÉRMICA N.º 90	Material	UN	1,0000000	21,95	21,95
Insumo	17378 SEINFRA	IGNEX - PALITO IGNITOR PARA SOLDA EXOTÉRMICA	Material	UN	1,0000000	4,44	4,44
Insumo	17379 SEINFRA	MOLDE P/ SOLDA TIPO "T" ATÉ 35mm²	Material	UN	0,0400000	180,01	7,20
			MO sem LS =>			3,76	3,76
			Valor do BDI =>			12,23	49,58
				LS =>		0,00	49,58
				MO com LS =>			49,58
				Valor com BDI =>			594,96
				Quant. =>	12,0000000	Preço Total =>	
19		SERVIÇOS COMPLEMENTARES					42.891,76
19.1		GERAL					6.563,41

Minha Empresa
CNPJ:

19.1.1	Código Banco	Descrição	Tipo	Und	Quant.	Valor Unit	Total	
Composição	C4068 SEINFRA	BANCADA DE GRANITO CINZA E=2cm	LOUÇAS, METAIS E ACESSÓRIOS	m²	1,0000000	392,50	392,50	
Insumo	I0108 SEINFRA	AREIA GROSSA	Material	m³	0,0080000	110,57	0,88	
Insumo	I0805 SEINFRA	CIMENTO PORTLAND	Material	KG	3,2000000	0,66	2,11	
Insumo	I2391 SEINFRA	PEDREIRO	Mão de Obra	H	1,2000000	26,86	32,23	
Insumo	I2543 SEINFRA	SERVEANTE	Mão de Obra	H	2,0000000	20,26	40,52	
Insumo	I7893 SEINFRA	BANCADA DE GRANITO CINZA POLIDO E=2cm	Material	m²	1,0000000	316,76	316,76	
			MO sem LS =>	72,75	LS =>	0,00	MO com LS =>	72,75
			Valor do BDI =>	128,54			Valor com BDI =>	521,04
					Quant. =>	5,6400000	Preço Total =>	2.938,66
19.1.2	Código Banco	Descrição	Tipo	Und	Quant.	Valor Unit	Total	
Composição	100861 SINAPI	SUPORTE MÃO FRANCESA EM AÇO, ABAS IGUAIS 30 CM, CAPACIDADE MINIMA 60 KG, BRANCO - FORNECIMENTO E INSTALAÇÃO. AF_01/2020	INH - INSTALAÇÕES HIDROSANITÁRIAS	UN	1,0000000	31,94	31,94	
Composição Auxiliar	88267 SINAPI	ENCHANADOR OU BOMBEIRO HIDRÁULICO COM ENCARGOS COMPLEMENTARES	SEDI - SERVIÇOS DIVERSOS	H	0,4743000	26,85	12,73	
Composição Auxiliar	88316 SINAPI	SERVEANTE COM ENCARGOS COMPLEMENTARES	SEDI - SERVIÇOS DIVERSOS	H	0,1494000	21,71	3,24	
Insumo	00007568 SINAPI	BUCHA DE NYLON SEM ABA S10, COM PARAFUSO DE 6,10 X 65 MM EM AÇO ZINCOADO COM ROSCA SOBERBA, CABECA CHATA E FENDA PHILLIPS	Material	UN	3,0000000	0,56	1,68	
Insumo	00037590 SINAPI	SUPORTE MÃO FRANCESA EM AÇO, ABAS IGUAIS 30 CM, CAPACIDADE MINIMA 60 KG, BRANCO	Material	UN	1,0000000	14,29	14,29	
			MO sem LS =>	11,28	LS =>	0,00	MO com LS =>	11,28
			Valor do BDI =>	10,46			Valor com BDI =>	42,40
					Quant. =>	10,0000000	Preço Total =>	424,00
19.1.3	Código Banco	Descrição	Tipo	Und	Quant.	Valor Unit	Total	
Composição	C1960 SEINFRA	PORTA COMPENSADO P/ARMÁRIO SOB PIA	ESQUADRIAS DE MADEIRA	m²	1,0000000	191,16	191,16	
Insumo	I0041 SEINFRA	AJUDANTE DE CARPINTEIRO	Mão de Obra	H	0,9000000	21,10	18,99	
Insumo	I0498 SEINFRA	CARPINTEIRO	Mão de Obra	H	0,9000000	26,86	24,17	
Insumo	I1027 SEINFRA	DOBADIÇA 3"X2 1/2" CROMADA	Material	UN	4,0000000	15,38	61,52	
Insumo	I1159 SEINFRA	FECHO TIPO ROLETE P/ARMARIO	Material	UN	1,0000000	2,09	2,09	
Insumo	I1192 SEINFRA	FOLHA P/PORTA ARM. EMB.C.BAT. E GUARNIÇÃO	Material	m²	1,0000000	46,71	46,71	
Insumo	I2391 SEINFRA	PEDREIRO	Mão de Obra	H	0,8000000	26,86	21,48	
Insumo	I2543 SEINFRA	SERVEANTE	Mão de Obra	H	0,8000000	20,26	16,20	
			MO sem LS =>	80,84	LS =>	0,00	MO com LS =>	80,84
			Valor do BDI =>	62,60			Valor com BDI =>	253,76
					Quant. =>	5,9300000	Preço Total =>	1.504,79
19.1.4	Código Banco	Descrição	Tipo	Und	Quant.	Valor Unit	Total	
Composição	C1869 SEINFRA	PEITORIL DE GRANITO L= 15 cm	PISOS INTERNOS	M	1,0000000	91,26	91,26	
Composição Auxiliar	C0197 SEINFRA	ARGAMASSA MISTA DE CIMENTO CAL HIDR. E AREIA S/PEN. TRAÇO 1:1:4	ARGAMASSA MISTA	m²	0,0038000	699,45	2,65	
Insumo	I1610 SEINFRA	PEITORIS DE GRANITO 15CM	Material	M	1,0000000	70,12	70,12	
Insumo	I2391 SEINFRA	PEDREIRO	Mão de Obra	H	0,5000000	26,86	13,43	
Insumo	I2543 SEINFRA	SERVEANTE	Mão de Obra	H	0,2500000	20,26	5,06	
			MO sem LS =>	19,25	LS =>	0,00	MO com LS =>	19,25
			Valor do BDI =>	29,88			Valor com BDI =>	121,14
					Quant. =>	14,0000000	Preço Total =>	1.695,96
19.2		ESQUADRIA, PORTÃO E GRADIL METÁLICO					36.328,35	
19.2.1	Código Banco	Descrição	Tipo	Und	Quant.	Valor Unit	Total	
Composição	C0864 SEINFRA	CONJUNTO DE MASTRO P/ TRÊS BANDEIRAS E PEDESTAL	URBANIZAÇÃO	UN	1,0000000	3.944,77	3.944,77	
Insumo	I0040 SEINFRA	AJUDANTE DE ARMADOR/FERREIRO	Mão de Obra	H	2,3400000	21,10	49,37	
Insumo	I0041 SEINFRA	AJUDANTE DE CARPINTEIRO	Mão de Obra	H	3,5000000	21,10	73,85	
Insumo	I0045 SEINFRA	AJUDANTE DE PINTOR	Mão de Obra	H	3,5000000	21,10	73,85	
Insumo	I0103 SEINFRA	ARAME RECOZIDO N.18 BWG	Material	KG	0,5900000	15,28	9,01	
Insumo	I0108 SEINFRA	AREIA GROSSA	Material	m³	0,5000000	110,57	55,28	
Insumo	I0121 SEINFRA	ARMADOR/FERREIRO	Mão de Obra	H	2,3400000	26,86	62,85	
Insumo	I0163 SEINFRA	AÇO CA-50	Material	KG	33,5000000	6,56	219,76	
Insumo	I0280 SEINFRA	BRITA	Material	m³	0,1600000	92,93	14,86	
Insumo	I0441 SEINFRA	CAL HIDRATADA	Material	KG	7,2800000	0,89	6,47	
Insumo	I0498 SEINFRA	CARPINTEIRO	Mão de Obra	H	3,5000000	26,86	94,01	
Insumo	I0526 SEINFRA	CHAPA COMPENSADO PLASTIFICADO 12MM (1.22 X 2.44M)	Material	m²	3,3000000	64,39	212,48	
Insumo	I0749 SEINFRA	MÁQUINA DE SOLDA (CHP)	Equipamento	H	0,8500000	0,09	0,07	
Insumo	I0805 SEINFRA	CIMENTO PORTLAND	Material	KG	112,0000000	0,66	73,92	
Insumo	I0965 SEINFRA	DESMOLDANTE PARA FORMAS	Material	L	1,8000000	7,81	14,05	
Insumo	I1061 SEINFRA	ELETRODOS	Material	KG	0,8500000	29,99	25,49	
Insumo	I1100 SEINFRA	ESMALTE SINTETICO	Material	L	1,1000000	29,48	32,42	
Insumo	I1328 SEINFRA	LADRILHISTA	Mão de Obra	H	5,5000000	26,86	147,73	
Insumo	I1332 SEINFRA	LADRILHO HIDRAULICO DE UMA COR	Material	m²	4,3500000	67,41	293,23	
Insumo	I1346 SEINFRA	LIXA PARA FERRO	Material	UN	2,1000000	1,98	4,15	

Minha Empresa
CNPJ:

Insumo	I1605 SEINFRA	PEDRISCO	Material	m²	0,3800000	92,93	35,31		
Insumo	I1728 SEINFRA	PREGO 18X27 (2. 1/2" X 10) (APROXIMADAMENTE 198UN/KG)	Material	KG	0,4500000	13,13	5,90		
Insumo	I1846 SEINFRA	SARRAFO DE 17X4"	Material	M	2,2500000	5,59	12,57		
Insumo	I2172 SEINFRA	TUBO AÇO GALVANIZADO DE 65MM (2 1/2")	Material	M	11,0000000	83,60	919,60		
Insumo	I2173 SEINFRA	TUBO AÇO GALVANIZADO DE 80MM (3")	Material	M	10,5000000	112,51	1.181,35		
Insumo	I2293 SEINFRA	ZARCÃO	Material	L	0,8500000	26,64	22,64		
Insumo	I2391 SEINFRA	PEDREIRO	Mão de Obra	H	1,9100000	26,86	51,30		
Insumo	I2543 SEINFRA	SERVENTE	Mão de Obra	H	12,5000000	20,26	253,25		
				MO sem LS =>	806,21	LS =>	0,00	MO com LS =>	806,21
				Valor do BDI =>	1.291,91			Valor com BDI =>	5.236,68
				Quant. =>	1,0000000	Preço Total =>			5.236,68

19.2.2	Código Banco	Descrição	Tipo	Und	Quant.	Valor Unit	Total		
Composição	C4646 SEINFRA	CORRIMÃO DUPLA ALTURA EM AÇO INOX DIAM 1 1/2	DIVERSOS	M	1,0000000	360,57	360,57		
Insumo	I1530 SEINFRA	MONTADOR	Mão de Obra	H	0,6000000	26,86	16,11		
Insumo	I2543 SEINFRA	SERVENTE	Mão de Obra	H	0,5500000	20,26	11,14		
Insumo	I8646 SEINFRA	TUBO AÇO INOX DIAM 1 1/2"	Material	M	2,0000000	148,13	296,26		
Insumo	I8647 SEINFRA	CURVA AÇO INOX DIAM 1 1/2"	Material	UN	0,6000000	28,49	17,09		
Insumo	I8648 SEINFRA	BASE DE FIXAÇÃO COM PARAFUSOS	Material	UN	0,6000000	33,29	19,97		
				MO sem LS =>	27,25	LS =>	0,00	MO com LS =>	27,25
				Valor do BDI =>	118,08			Valor com BDI =>	478,65
				Quant. =>	3,4000000	Preço Total =>			1.627,41

19.2.3	Código Banco	Descrição	Tipo	Und	Quant.	Valor Unit	Total		
Composição	99861 SINAPI	GRADIL EM FERRO FIXADO EM VÃOS DE JANELAS, FORMADO POR BARRAS CHATAS DE 25X4,8 MM. AF. 04/2019	ESQV - ESQUADRIAS/FERRAGENS/MDR	m²	1,0000000	576,40	576,40		
Auxiliar	88251 SINAPI	AUXILIAR DE SERRALHEIRO COM ENCARGOS COMPLEMENTARES	SEDI - SERVIÇOS DIVERSOS	H	6,9650000	22,43	156,22		
Auxiliar	88315 SINAPI	SERRALHEIRO COM ENCARGOS COMPLEMENTARES	SEDI - SERVIÇOS DIVERSOS	H	8,4780000	27,35	231,90		
Auxiliar	88629 SINAPI	ARGAMASSA TRAÇO 1:3 (EM VOLUME DE CIMENTO E AREIA MEDIA UMIDA), PREPARO MANUAL. AF. 08/2019	SEDI - SERVIÇOS DIVERSOS	m²	0,0080000	634,48	5,07		
Insumo	0000565 SINAPI	BARRA DE AÇO CHATO, RETANGULAR, 25,4 MM X 4,76 MM (L X E), 1,73 KG/M	Material	M	9,1700000	14,10	129,29		
Insumo	0000477 SINAPI	CANTONEIRA ACO ABAS IGUAIS (QUALQUER BITOLA), ESPESURA ENTRE 1/8" E 1/4"	Material	KG	7,5440000	6,81	51,37		
Insumo	00011002 SINAPI	ELETRODO REVESTIDO AWS - E6013, DIAMETRO IGUAL A 2,50 MM	Material	KG	0,1150000	22,19	2,55		
				MO sem LS =>	265,04	LS =>	0,00	MO com LS =>	265,04
				Valor do BDI =>	188,77			Valor com BDI =>	765,17
				Quant. =>	32,0000000	Preço Total =>			24.486,44

19.2.4	Código Banco	Descrição	Tipo	Und	Quant.	Valor Unit	Total		
Composição	91341 SINAPI	PORTA EM ALUMÍNIO DE ABRIR TIPO VENEZIANA COM GUARNIÇÃO, FIXAÇÃO COM PARAFUSOS - FORNECIMENTO E INSTALAÇÃO. AF. 12/2019	ESQV - ESQUADRIAS/FERRAGENS/MDR OS	m²	1,0000000	629,32	629,32		
Auxiliar	88309 SINAPI	PEDREIRO COM ENCARGOS COMPLEMENTARES	SEDI - SERVIÇOS DIVERSOS	H	0,3826000	27,56	10,54		
Auxiliar	88316 SINAPI	SERVENTE COM ENCARGOS COMPLEMENTARES	SEDI - SERVIÇOS DIVERSOS	H	0,1910000	21,71	4,14		
Insumo	00000142 SINAPI	SELANTE ELASTICO MONOCOMPONENTE A BASE DE POLIURETANO (PU) PARA JUNTAS DIVERSAS	Material	310ML	0,8829000	44,21	39,03		
Insumo	00007568 SINAPI	BUCHA DE NYLON SEM ABA S10, COM PARAFUSO DE 6,10 X 65 MM EM AÇO ZINCADO COM ROSCA SOBERBA, CABECA CHATA E FENDA PHILLIPS	Material	UN	4,8166000	0,56	2,69		
Insumo	00036888 SINAPI	GUARNICAO / MOLDURA / ARREIMATE DE ACABAMENTO PARA ESQUADRIA, EM ALUMINIO PERFIL 25, ACABAMENTO ANODIZADO BRANCO OU BRILHANTE, PARA 1 FACE	Material	M	6,8504000	28,36	194,27		
Insumo	00039025 SINAPI	PORTA DE ABRIR EM ALUMINIO TIPO VENEZIANA, ACABAMENTO ANODIZADO NATURAL, SEM GUARNICAO/ALIZAR/VISTA, 87 X 210 CM	Material	UN	0,5473000	691,86	378,65		
				MO sem LS =>	10,10	LS =>	0,00	MO com LS =>	10,10
				Valor do BDI =>	206,10			Valor com BDI =>	835,42
				Quant. =>	2,6300000	Preço Total =>			2.197,15

19.2.5	Código Banco	Descrição	Tipo	Und	Quant.	Valor Unit	Total		
Composição	91338 SINAPI	PORTA DE ALUMÍNIO DE ABRIR COM LAMBRI, COM GUARNIÇÃO, FIXAÇÃO COM PARAFUSOS - FORNECIMENTO E INSTALAÇÃO. AF. 12/2019	ESQV - ESQUADRIAS/FERRAGENS/MDR OS	m²	1,0000000	796,74	796,74		
Auxiliar	88309 SINAPI	PEDREIRO COM ENCARGOS COMPLEMENTARES	SEDI - SERVIÇOS DIVERSOS	H	0,3563000	27,56	9,81		
Auxiliar	88316 SINAPI	SERVENTE COM ENCARGOS COMPLEMENTARES	SEDI - SERVIÇOS DIVERSOS	H	0,1779000	21,71	3,86		
Insumo	00000142 SINAPI	SELANTE ELASTICO MONOCOMPONENTE A BASE DE POLIURETANO (PU) PARA JUNTAS DIVERSAS	Material	310ML	0,8829000	44,21	39,03		
Insumo	00004914 SINAPI	PORTA DE ABRIR EM ALUMINIO COM LAMBRI HORIZONTAL/LAMINADA, ACABAMENTO ANODIZADO NATURAL, SEM GUARNICAO/ALIZAR/VISTA	Material	m²	1,0000000	547,08	547,08		
Insumo	00007568 SINAPI	BUCHA DE NYLON SEM ABA S10, COM PARAFUSO DE 6,10 X 65 MM EM AÇO ZINCADO COM ROSCA SOBERBA, CABECA CHATA E FENDA PHILLIPS	Material	UN	4,8166000	0,56	2,69		
Insumo	00036888 SINAPI	GUARNICAO / MOLDURA / ARREIMATE DE ACABAMENTO PARA ESQUADRIA, EM ALUMINIO PERFIL 25, ACABAMENTO ANODIZADO BRANCO OU BRILHANTE, PARA 1 FACE	Material	M	6,8504000	28,36	194,27		
				MO sem LS =>	9,40	LS =>	0,00	MO com LS =>	9,40
				Valor do BDI =>	260,93			Valor com BDI =>	1.057,67
				Quant. =>	2,6300000	Preço Total =>			2.781,67

20	Código Banco	Descrição	Tipo	Und	Quant.	Valor Unit	Total
20.1		SERVIÇOS FINAIS					2.880,14
Composição	99803 SINAPI	LIMPEZA DE PISO CERÂMICO OU PORCELANATO COM PANO UMIDO. AF. 04/2019	SEDI - SERVIÇOS DIVERSOS	m²	1,0000000	2,10	2,10
Auxiliar	88316 SINAPI	SERVENTE COM ENCARGOS COMPLEMENTARES	SEDI - SERVIÇOS DIVERSOS	H	0,0970000	21,71	2,10

Minha Empresa
CNPJ:

MO sem LS => 1,33 LS => 0,00 MO com LS => 1,33
 Valor do BDI => 0,68 Valor com BDI => 2,78
 Quant. => 113,9600000 Preço Total => 316,80

20.2	Código Banco	Descrição	Tipo	Und	Quant.	Valor Unit	Total		
Composição	5 ORSE	Placa de inauguração de obra em alumínio 0,50 x 0,70 m	Serviços Iniciais de Obras Cíveis	un	1,0000000	1.930,96	1.930,96		
Composição Auxiliar	10549 ORSE	Encargos Complementares - Servente	Provisórios	h	0,6000000	3,45	2,07		
Composição Auxiliar	10550 ORSE	Encargos Complementares - Pedreiro	Provisórios	h	0,6000000	3,32	1,99		
Composição Auxiliar	1903 ORSE	Argamassa cimento e areia traço 1:1 (1:3) - 1 saco cimento 50kg / 3 padiolas areia dim. 0,35 x 0,45 x 0,23 m - Confeção mecânica e transporte	Argamassas	m²	0,0040000	492,83	1,97		
Insumo	1772 ORSE	Placa de inauguração em alumínio fundido medindo 0,50 x 0,70 m	Material	un	1,0000000	1.905,41	1.905,41		
Insumo	00004750 SINAPI	PEDREIRO (HORISTA)	Mão de Obra	H	0,6000000	19,07	11,44		
Insumo	00006111 SINAPI	SERVENTE DE OBRAS (HORISTA)	Mão de Obra	H	0,6000000	13,48	8,08		
			MO sem LS =>		19,73	LS =>	0,00	MO com LS =>	19,73
			Valor do BDI =>		632,38	Valor com BDI =>		2.563,34	2.563,34
			Quant. =>		1,0000000	Preço Total =>		2.563,34	2.563,34

Total sem BDI 344.197,01
 Total do BDI 112.688,35
 Total Geral 456.885,36

Miguel Ângelo Lisboa Rodrigues
Setor de Engenharia

ANEXOS

